

1) Ημερήσιο άμεσο τριγωνοβασικό, ΕΠΑΜΕΙΝΩΝΑΣ ΜΠΕΚΡΗΣ του ΓΡΗΓΟΡΙΟΥ επίγειο τριγωνοβασικό στον χώρο "ΚΑΜΠΟΣ" ΣΠΗΛΙΑΣ, ακτήμ. υπ. Τ.Κ. ΣΜΕΡΝΑΣ, Δημ. ΖΑΧΑΡΩΣ

ΔΙΟΡΘΩΣΗ	X	Y	ΜΕΤΡΟΣ
1	348407.76	4176475.10	11.16
2	294050.21	4153481.85	18.59
3	270051.09	4155111.00	12.87
4	246074.19	4148311.39	19.81
5	246091.44	4151031.81	31.21
6	246131.17	4150402.36	15.41
7	204122.86	4153380.11	23.90
8	204129.31	4153281.29	47.40
9	204147.85	4154512.30	10.14
10	204159.04	4153856.70	22.25
11	204161.15	4153561.62	24.41
12	204122.81	4154961.81	75.46
13	204141.60	4154541.26	16.71
14	204093.83	4155451.30	18.08
15	204079.75	4155550.47	15.80
16	204041.18	4155891.00	9.44
17	204038.99	4155500.09	9.94
18	204042.09	4155100.15	18.30
19	204040.99	4155451.66	22.81
20	204041.63	4155371.94	14.64
21	204041.50	4154500.61	8.74
22	204040.59	4154501.22	23.89
23	204041.60	4154491.50	15.04
24	204040.59	4154490.88	10.30
25	204042.78	4153811.10	23.89

ΕΠΙΣΤΡΩΣΗ = (X²+Y²)^{1/2}

E = 6228.95 μ2

10. 29 40 51.09 41 53 41 85 μ2

13. 29 40 16.35 41 52 81.21 μ2

16. 23 94 89.95 41 53 81.31 μ2

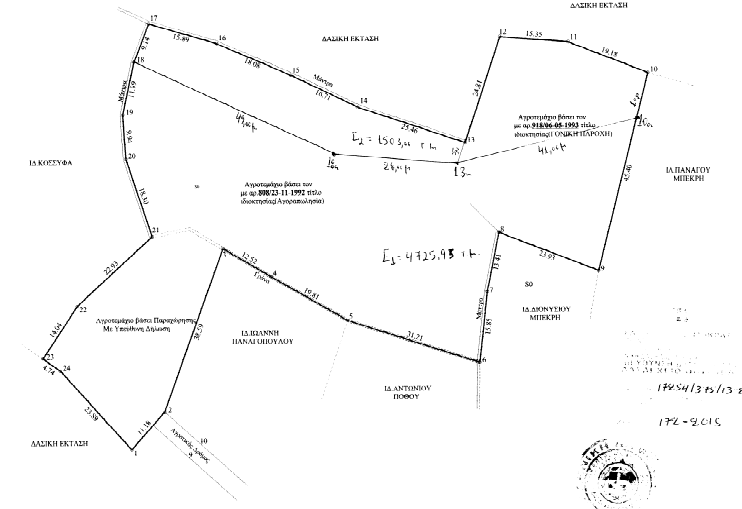

ΥΠΟΜΝΗΣΜΑ 3

ΟΡΙΣΜΟΣ ΔΕΛΤΑΙΩΣ (χωρ. "ΚΑΜΠΟΣ" η ΣΠΗΛΙΑΣ) στην περιοχή Τ.Κ. ΣΜΕΡΝΑΣ, Δημ. ΖΑΧΑΡΩΣ (ΠΛΑΣ 4 97 φεκ. 133/8/24-4 97)

1) Αριθμ. 1. Γενικό αρχι. σχέδιο (1/1000)
 2) Γενικό αρχι. σχέδιο (1/1000)
 3) Πίνακας ορίων (1/1000)
 4) Πίνακας ορίων (1/1000)
 5) Πίνακας ορίων (1/1000)
 6) Πίνακας ορίων (1/1000)
 7) Πίνακας ορίων (1/1000)
 8) Πίνακας ορίων (1/1000)
 9) Πίνακας ορίων (1/1000)
 10) Πίνακας ορίων (1/1000)
 11) Πίνακας ορίων (1/1000)
 12) Πίνακας ορίων (1/1000)
 13) Πίνακας ορίων (1/1000)
 14) Πίνακας ορίων (1/1000)
 15) Πίνακας ορίων (1/1000)
 16) Πίνακας ορίων (1/1000)
 17) Πίνακας ορίων (1/1000)
 18) Πίνακας ορίων (1/1000)
 19) Πίνακας ορίων (1/1000)
 20) Πίνακας ορίων (1/1000)
 21) Πίνακας ορίων (1/1000)
 22) Πίνακας ορίων (1/1000)
 23) Πίνακας ορίων (1/1000)
 24) Πίνακας ορίων (1/1000)
 25) Πίνακας ορίων (1/1000)

ΑΔΙΑΘΕΤΗ ΙΔΙΟΚΤΗΤΗ
 Ο επικρατοφύλακας ΜΠΕΚΡΗΣ ΕΠΑΜΕΙΝΩΝΑΣ ΜΠΕΚΡΗΣ του ΓΡΗΓΟΡΙΟΥ δηλώνει ότι, το φυτό που έχει αναδειχθεί ως φυτό αδιαθέτη στο χώρο καταγράφεται, είναι αυτό:
 ο αριθμ. καταγραφής

ΥΠΕΥΘΥΝΗ ΑΔΙΑΘΕΤΗ [Ν.651/77]

Ο υπογράφων οφείλει να πιστοποιήσει με τη παρούσα ότι το φυτό αυτό είναι οφθαλμικό και ανήκει στον χώρο "ΚΑΜΠΟΣ" η ΣΠΗΛΙΑΣ στην περιοχή Τ.Κ. ΣΜΕΡΝΑΣ, Δημ. ΖΑΧΑΡΩΣ, σύμφωνα με τους ορίων πίνακες, όπως έχουν καταγραφεί, σύμφωνα με το μετ. αρ. 0802/11 1972/1024 (Ανατολική Αρκαδοκρατία) και με το μετ. αρ. 0802/11 1972/1024 (Ανατολική Αρκαδοκρατία). Το φυτό αυτό ανήκει στον χώρο του καταγράφεται σύμφωνα με το μετ. αρ. 0802/11 1972/1024 (Ανατολική Αρκαδοκρατία). Το φυτό αυτό ανήκει στον χώρο του καταγράφεται σύμφωνα με το μετ. αρ. 0802/11 1972/1024 (Ανατολική Αρκαδοκρατία). Το φυτό αυτό ανήκει στον χώρο του καταγράφεται σύμφωνα με το μετ. αρ. 0802/11 1972/1024 (Ανατολική Αρκαδοκρατία).

Εύρωπος (σημ.) ΖΑΧΑΡΩΣ, 19/11/2014
 ο υπογράφων

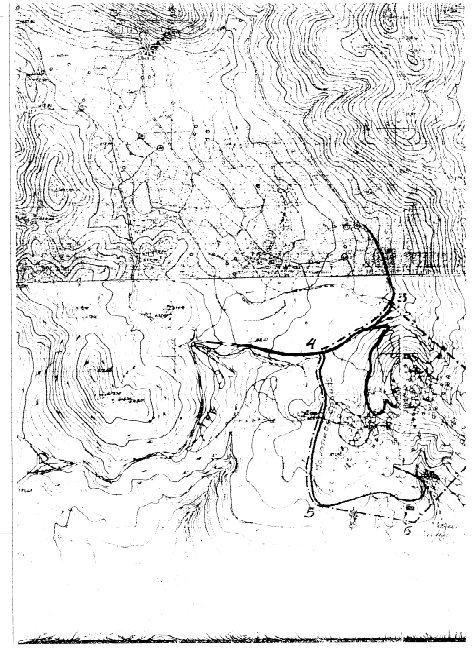

ΤΕΧΝΙΚΟ ΓΡΑΦΕΙΟ
Φωτός Π. ΝΙΚΟΛΟΠΟΥΛΟΣ
 Πολιτικός Μηχανικός Τ.Ε.
 ΕΡΜΟΥ Σ. ΖΑΧΑΡΩΣ/ΑΙΩΝΙΑΣ
 τηλ 26260-31631

ΕΡΓΟΛΟΗΤΗΣ:	ΕΠΑΜΕΙΝΩΝΑΣ ΜΠΕΚΡΗΣ του ΓΡΗΓΟΡΙΟΥ
ΕΡΓΟ:	ΑΠΟΤΥΠΩΣΗ ΑΚΙΝΗΤΟΥ
ΘΕΜΑ:	ΤΟΠΟΓΡΑΦΙΚΟ ΔΙΑΓΡΑΜΜΑ
ΘΕΣΗ:	"ΚΑΜΠΟΣ" η ΣΠΗΛΙΑΣ, ακτήμ. υπ. Τ.Κ. ΣΜΕΡΝΑΣ, Δημ. ΖΑΧΑΡΩΣ
ΜΕΛΕΤΗΤΗΣ:	ΝΙΚΟΛΟΠΟΥΛΟΣ ΦΩΤΙΟΣ
ΧΡΟΝΟΣ ΜΕΛΕΤΗΣ:	ΝΟΕΜΒΡΙΟΣ 2014
ΚΑΙΜΑΚΑ:	1:500
ΕΓΚΡΙΣΕΙΣ:	ΑΡ.ΣΧ.ΣΕΛΙΟΥ A-1
ΣΦΡΑΓΙΔΑ-ΥΠΟΓΡΑΦΗ:	ΦΩΤΙΟΣ ΠΑΝ. ΝΙΚΟΛΟΠΟΥΛΟΣ Πτυχιούχος Μηχανικός ΔΟΜΙΚΩΝ ΕΡΓΩΝ Τ.Ε. Α.Μ.Τ. Ε.Ε.Μ. 36014 ΕΡΜΟΥ Σ. ΖΑΧΑΡΩΣ/ΑΙΩΝΙΑΣ ΤΗΛ 26260-31631 ΚΙΝ ΤΗΛ 972 21 21 ΔΟΜΗ 13 92 60 60