

Ο ιδιοκτήτης: **Κωνσταντίνος Κονταργίου**
 Ο υπεύθυνος έργου: **Κωνσταντίνος Κονταργίου**

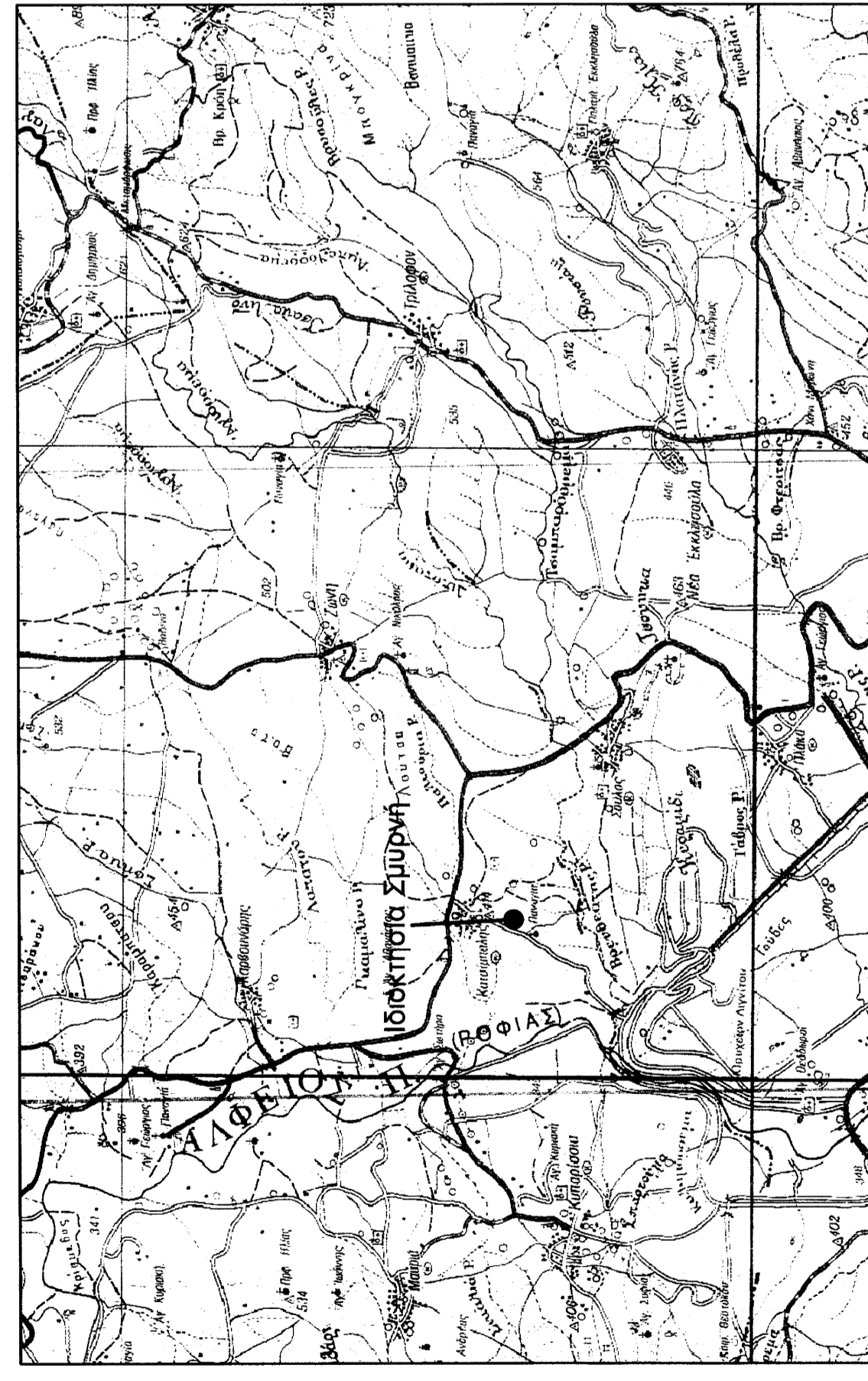

Απόσπασμα ορθοφωτοχάρτη κλίμακα 1/5000



Απόσπασμα χάρτη ΓΥΣ κλίμακα 1/50000

Απόσπασμα χάρτη ΓΥΣ κλίμακα 1/5000

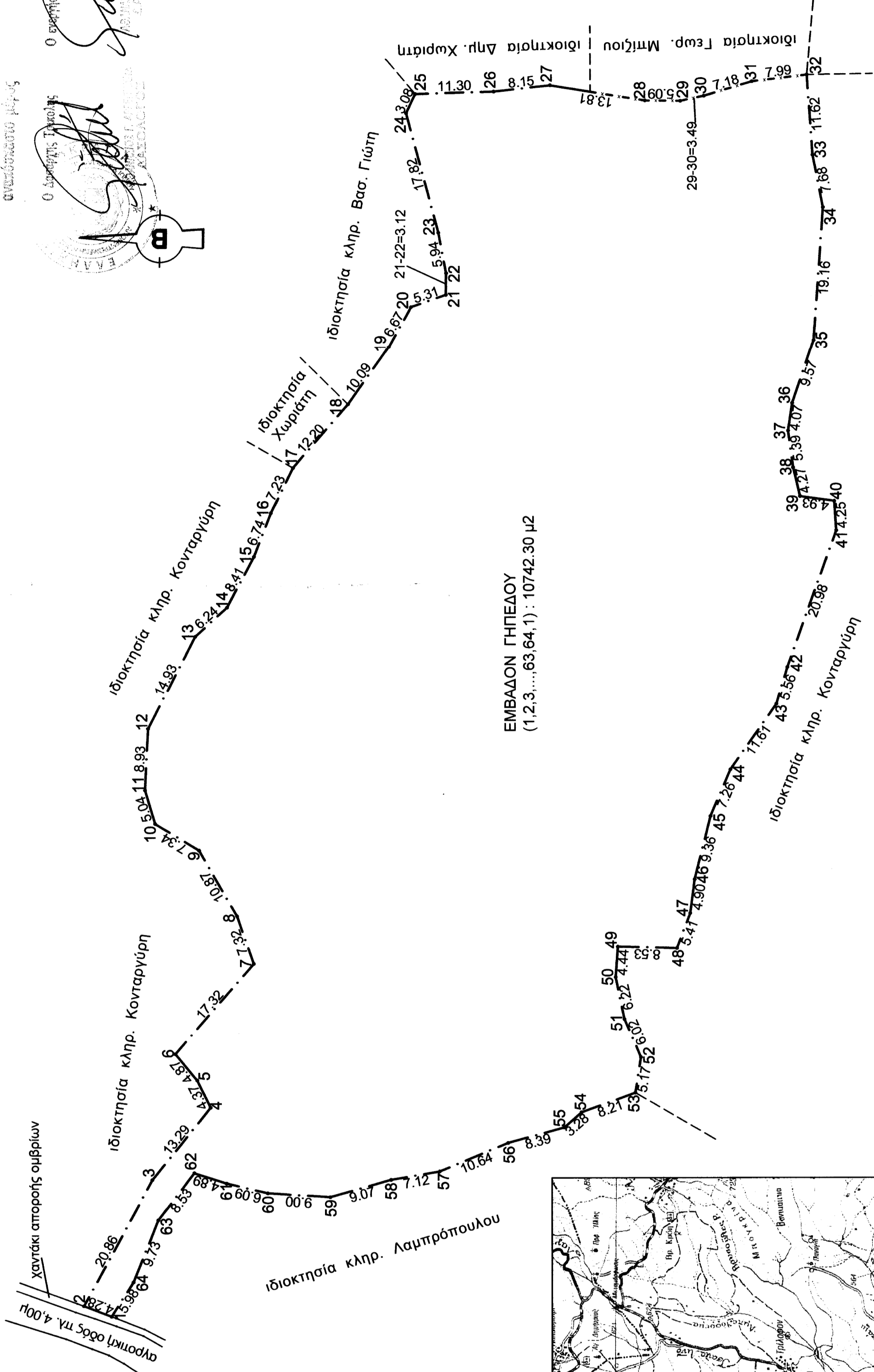
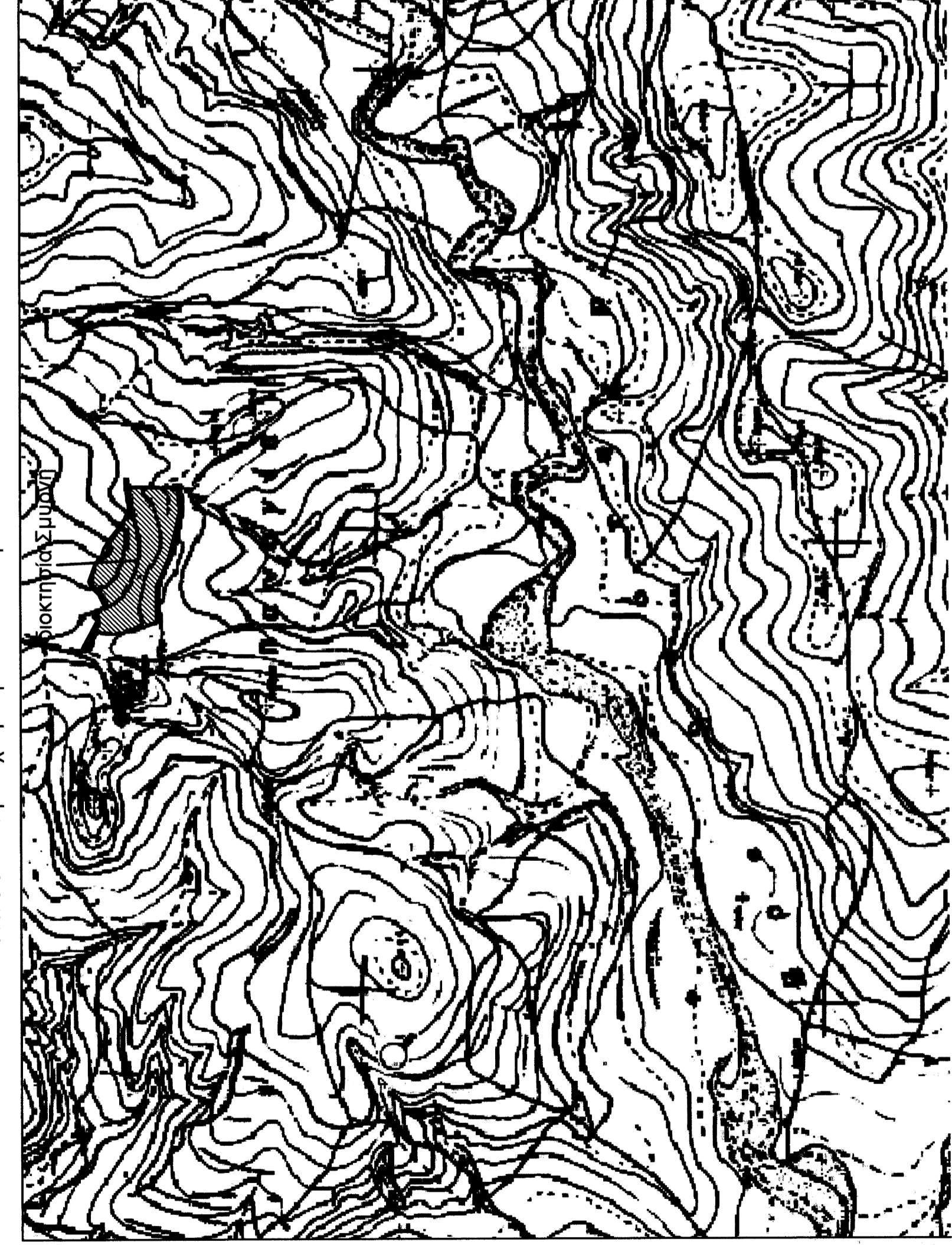

ΕΜΒΑΔΟΝ ΓΗΠΕΔΟΥ
 (1,2,3,....,63,64,1): 10742,30 μ²

ΕΜΒΑΔΟΝ ΓΗΠΕΔΟΥ (1,2,3,....,63,64,1): 10742,30 μ²

ΟΡΟΙ ΔΟΜΗΣΗΣ

Δόμηση εκτός σχεδίου
 Π.Δ. 24-5-85 ΦΕΚ 270Δ / 51-5-85 και
 Ν3212/2003 άρθ. 10 παρ. 1α
 Αρμόδια κατά κανόνα:
 Αρχιτέκτονας σε κοινόχρηστο δρόμο 25 μ
 ελάχιστο εμβαδόν 4000 μ²
 Αρμόδια κατά παρέκκλιση:
 Για γήπεδα υφιστάμενα πρὸς της 31-12-03 ελάχιστο
 εμβαδόν 4000 μ²
 Κάλυψη 10%
 Στάγια κατοικία: 200 μ²

ΥΠΕΥΘΥΝΟΣ ΔΗΛΩΣΗ 651/1977

Το γήπεδο υπο στοιχεία (1,2,3,....,63,64,1) εμβαδού 10742,30μ² τυγχάνει όριο και οικοδομήσιμου. Δε συνεχεται με άλλη έκταση του ίδιου ιδιοκτήτη. Απαιτείται βεβαίωση από την αρμόδια δασική υπηρεσία. Ευρίσκεται εκτός του οικισμού Τ.Κ. Καταμπαλής Δ.Ε. Γόρτυνος Δήμος Μεγίστης. Δεν ευρίσκεται σε αρχαιολογικό χώρο και εντός του δεν διεργείται γραμμή υψηλής τάσης. Τα εμβαδά υπολογίζονται βάσει των συντεταγμένων των κορυφών του οικοπέδου. Εξάρτηση από το υπάρχον τριγωνομετρικό δίκτυο σε ΕΓΣΑ 87 με GPS Station. Δεν ορατείται εισφορά σε γη και κτίρια σύμφωνα με το Ν. 1337 / 83.

Ιδιοκτήτης: ΔΗΜΗΤΡΙΟΣ ΑΘ. ΣΜΥΡΝΗΣ

Εργο: ΑΠΟΤΥΠΩΣΗ ΙΔΙΟΚΤΗΣΙΑΣ

Θέση: <<Κορρώνης>> Εκτός οικισμού Καταμπαλής ΔΕ, Γόρτυνος Δήμος Μεγίστης

Μελετήτης: ΙΩΑΝΝΗΣ ΑΠΟΣΤΟΛΟΠΟΥΛΟΣ πολιτικός μηχανικός Κολοκοτρώνη 8 Μεγίστολη τηλ. 6974828383

Κλίμακα: 1:500

Ημερομηνία: 10-02-2015

Υπογραφή: **ΙΩΑΝΝΗΣ ΑΠΟΣΤΟΛΟΠΟΥΛΟΣ**
 ΔΙΔΑΚΤΩΡ ΠΟΛΙΤΙΚΩΝ ΜΗΧΑΝΙΚΩΝ
 ΠΑΝΕΠΙΣΤΗΜΙΟΝ ΠΑΤΡΩΝ
 ΜΕΛΟΣ Τ.Ε. ΑΡΧΙΤΕΚΤΟΝΩΝ ΚΑΙ
 ΚΥΚΛΟΦΟΡΩΝ ΤΕΧΝΙΤΩΝ
 ΤΗΛ: 6974828383
 Α.Φ.Μ. 97291914.0 ΥΠΕΒΑΔΙΟΤΗΣ

Πίνακας Συντεταγμένων των κορυφών του οικοπέδου ΕΓΣΑ 87

α/α	X	Y	α/α	X	Y
1	331284,53	4145970,75	33	331452,17	4145966,56
2	331286,08	4145974,74	34	331444,64	4145966,10
3	331304,46	4145964,87	35	331425,52	4145966,46
4	331314,76	4145956,48	36	331416,47	4145972,57
5	331318,69	4145956,41	37	331412,44	4145973,17
6	331322,42	4145961,54	38	331407,10	4145972,46
7	331335,53	4145950,22	39	331402,94	4145971,47
8	331342,44	4145952,64	40	331402,26	4145966,29
9	331351,86	4145956,07	41	331396,01	4145966,59
10	331355,66	4145964,35	42	331378,26	4145973,36
11	331360,48	4145965,80	43	331372,94	4145974,95
12	331369,40	4145966,36	44	331363,44	4145981,62
13	331382,71	4145956,60	45	331356,76	4145984,47
14	331386,91	4145953,99	46	331347,69	4145986,77
15	331394,36	4145950,07	47	331342,83	4145987,41
16	331400,63	4145947,62	48	331337,77	4145988,35
17	331407,13	4145944,45	49	331338,00	4145987,86
18	331416,38	4145936,49	50	331333,56	4145986,19
19	331424,60	4145930,63	51	331327,49	4145986,92
20	331430,43	4145927,41	52	331321,95	4145984,55
21	331432,17	4145922,39	53	331316,85	4145985,38
22	331435,29	4145922,33	54	331314,08	4145903,11
23	331441,13	4145922,45	55	331311,93	4145903,59
24	331458,35	4145926,71	56	331309,74	4145913,69
25	331461,13	4145915,42	57	331305,66	4145923,53
26	331461,43	4145915,42	58	331304,49	4145930,55
27	331462,32	4145907,31	59	331302,00	4145939,28
28	331460,11	4145896,68	60	331302,56	4145946,26
29	331460,04	4145896,59	61	331303,95	4145954,19
30	331460,77	4145895,18	62	331305,45	4145956,85
31	331462,80	4145876,29	63	331298,66	4145964,02
32	331463,77	4145870,36	64	331289,62	4145967,60