

ΑΠΟΣΠΑΣΜΑ ΑΠΟ Φ.Χ. Γ.Υ.Σ. 5285/6 ΚΛ. 1:5.000

ΥΠΟΜΝΗΜΑ  
 Φ.Χ. Γ.Υ.Σ. 5285/6  
 ΚΕΝΤΡΟ Φ.Χ. 1:100000  
 ΠΑΤΡΑΙ-ΝΑΥΠΑΚΤΟΣ  
 Φ=38° 15'  
 λ=-1° 45'  
 ΕΓΣΑ '87  
 (ΕΛΛΗΝΙΚΟ ΓΕΩΓΡΑΦΙΚΟ ΣΥΣΤΗΜΑ ΣΥΝΤΕΤΑΓΜΕΝΩΝ)  
 ΕΛΛΕΙΨΟΕΙΔΕΣ G.R.S.  
 ΚΕΝΤΡΙΚΟΣ ΜΕΣΗΜΒΡΙΝΟΣ 24 Κο = 0,9996  
 ΣΤΟ ΜΕΣΗΜΒΡΙΝΟ ΑΝΑΦΟΡΑΣ ΤΟ Χ = 500,000  
 ΠΛΑΤΟΣ ΑΝΑΦΟΡΑΣ 00 00' 00"

ΣΥΝΤΕΤΑΓΜΕΝΕΣ ΣΗΜΕΙΩΝ ΚΑΤΑ ΕΓΣΑ 87

A/A	X	Y
A	307565,243	4278303,268
B	307555,683	4278300,522
Γ	307550,425	4278298,959
Δ	307548,221	4278304,691
E	307545,358	4278312,933
Z	307542,396	4278319,266
H	307538,317	4278325,419
Θ	307536,773	4278328,110
I	307535,933	4278331,431
K	307535,699	4278338,300
Λ	307535,233	4278345,734
M	307535,122	4278346,451
N	307533,689	4278354,076
Ξ	307532,964	4278358,761
O	307532,509	4278366,301
Π	307541,378	4278364,220
P	307550,445	4278362,428
Σ	307557,812	4278360,470
T	307559,283	4278360,249
Y	307569,271	4278357,790
Φ	307571,940	4278348,795
X	307574,990	4278340,381
Ψ	307578,254	4278330,180
Ω	307580,243	4278324,317
A'	307582,595	4278320,042
B'	307583,917	4278316,949
Γ'	307584,705	4278315,010
Δ'	307579,585	4278311,874
E'	307571,378	4278307,123
A	307565,243	4278303,268

ΥΠΟΜΝΗΜΑ	
ΑΞΟΝΑΣ ΔΡΟΜΟΥ	---
ΚΤΙΡΙΟ	////
ΟΡΙΟ ΟΙΚΟΠΕΔΟΥ	---

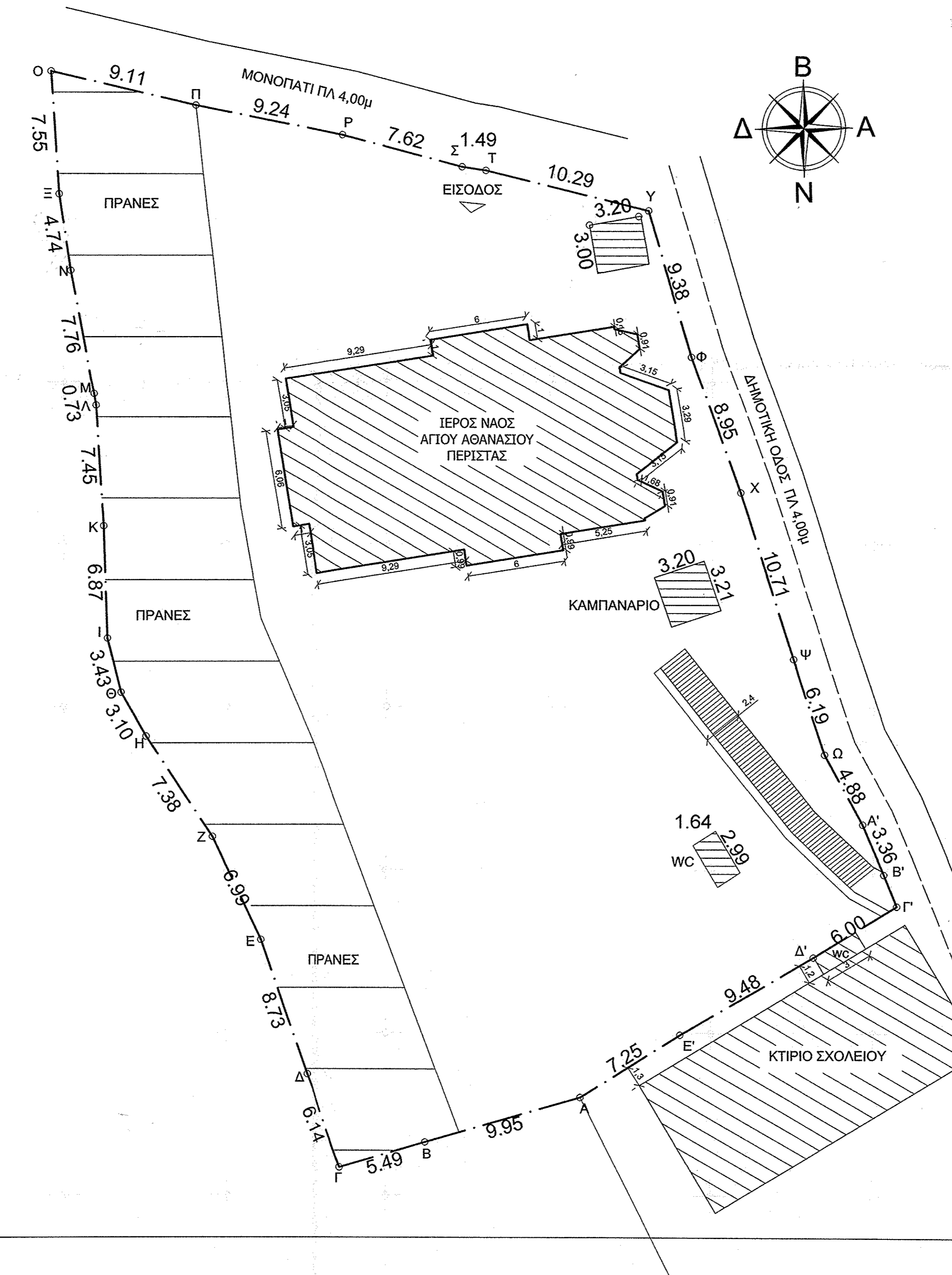

ΘΕΣΗ ΙΔΙΟΚΤΗΣΙΑΣ ΚΑΘΡΟΝΟΜΩΝ ΠΑΤΙΛΗ



1) ΕΜΒΑΔΟΝ ΟΙΚΟΠΕΔΟΥ  
 ΕΜΒΑΔΟΝ ΟΙΚΟΠΕΔΟΥ  
 (Α.Β.Γ.Δ.Ε.Ζ.Η.Θ.Ι.Κ.Λ.Μ.Ν.Ξ.Ο.Π.Ρ.Σ.Τ.Υ.Φ.Χ.Ψ.Ω.Α'.Β'.Γ'.Δ'.Ε'.Α.) = 2219,69μ²  
 Το οικόπεδο κείται εντός ακτίνας 800μ από το κέντρο του οικισμού.

2) ΟΡΟΙ ΔΟΜΗΣΗΣ  
 ΣΤΑΣΙΜΟΣ ΟΙΚΙΣΜΟΣ  
 Π.Δ. 6/23-12-82 ΦΕΚ 588Δ'  
 6371 / 8-9-83 & 1066 / 3-4-84 ΑΠΟΦΑΣΕΙΣ ΝΟΜΑΡΧΗΣ ΑΙΤΩΛΩΝΙΑΣ

3) ΤΑ ΟΡΙΑ ΥΠΕΔΕΙΞΕ Η ΕΚΚΛΗΣΙΑΣΤΙΚΗ ΕΠΙΤΡΟΠΗ

4) ΔΗΛΩΣΗ ΜΗΧ / ΚΟΥ Ν. 651 / 77  
 Δηλώνω υπεύθυνα ότι το υπό στοιχεία (Α.Β.Γ.Δ.Ε.Ζ.Η.Θ.Ι.Κ.Λ.Μ.Ν.Ξ.Ο.Π.Ρ.Σ.Τ.Υ.Φ.Χ.Ψ.Ω.Α'.Β'.Γ'.Δ'.Ε'.Α.) οικόπεδο ευρίσκεται εντός του οικισμού Περίστας Δήμου Ναυπακτίας. Είναι άρτιο κατά κανόνα και οικοδομήσιμο, σύμφωνα με τις ισχύουσες πολεοδομικές διατάξεις. Από το παρόν οικόπεδο δεν διέρχεται αγωγός, καλώδια υψηλής τάσεως, ρέμα και η απόστασή από τη θάλασσα είναι μεγαλύτερη από 800μ. Επίσης, δεν εμπίπτει στις διατάξεις του Ν. 1337/83 και δεν οφείλει εισφορά σε γη ή χρήμα.

Ο ΔΗΛΩΝ ΜΗΧΑΝΙΚΟΣ

ΚΩΝΣΤΑΝΤΟΠΟΥΛΟΣ ΑΝΔΡΕΑΣ  
 Μ.Σc Πτυχιούχος Πολιτικός Μηχανικός Τ.Ε  
 Α.Μ/Ε.Τ.Μ. 1199 / Α.Μ.Τ.ΕΕ 10958  
 ΚΛΕΙΝΙΚΟΥ 5 - ΝΑΥΠΑΚΤΟΣ  
 Α.Φ.Μ 079927640 - Δ.Ο.Υ ΝΑΥΠΑΚΤΟΥ 1541  
 ΤΗΛ.: 26340.26731 - ΚΙΝ.: 6972290569

5) ΔΗΛΩΣΗ ΕΚΚΛΗΣΙΑΣΤΙΚΗΣ ΕΠΙΤΡΟΠΗΣ  
 Η κάτωθι υπογεγραμμένη εκκλησιαστική επιτροπή δηλώνουμε ότι τα όρια του ιερού ναού, που φαίνονται στο παρόν τοπογραφικό διάγραμμα με στοιχεία (Α.Β.Γ.Δ.Ε.Ζ.Η.Θ.Ι.Κ.Λ.Μ.Ν.Ξ.Ο.Π.Ρ.Σ.Τ.Υ.Φ.Χ.Ψ.Ω.Α'.Β'.Γ'.Δ'.Ε'.Α.) υπεδείχθησαν από εμάς και υλοποιήθησαν ορθά.

Η ΕΚΚΛΗΣΙΑΣΤΙΚΗ ΕΠΙΤΡΟΠΗ

*(Signatures)*

Για τον έλεγχο της κατασκευής 24/11/15  
 Γεώργιος Ράπτης  
 ΠΕΓ Διασκόλλογος Β' βαθμού

ΤΕΧΝΙΚΟ ΓΡΑΦΕΙΟ ΜΕΛΕΤΩΝ - ΚΑΤΑΣΚΕΥΩΝ  
 ΑΝΔΡΕΑΣ ΧΡ. ΚΩΝΣΤΑΝΤΟΠΟΥΛΟΣ & ΣΥΝΕΡΓΑΤΕΣ  
 ΚΛΕΙΝΙΚΟΥ 5, ΝΑΥΠΑΚΤΟΣ  
 ΤΗΛ. 26340 26731 / 6972 29 05 69

ΕΡΓΟΔΟΤΗΣ	ΕΚΚΛΗΣΙΑΣΤΙΚΗ ΕΠΙΤΡΟΠΗ ΙΕΡΟΥ ΝΑΟΥ ΑΓΙΟΥ ΑΘΑΝΑΣΙΟΥ ΠΕΡΙΣΤΑΣ		
ΕΡΓΟ	ΑΠΟΤΥΠΩΣΗ ΟΙΚΟΠΕΔΟΥ		
ΘΕΣΗ	ΟΙΚΙΣΜΟΣ ΠΕΡΙΣΤΑΣ - Δ.Ε. ΠΛΑΤΑΝΟΥ ΔΗΜΟΣ ΝΑΥΠΑΚΤΙΑΣ ΑΙΤΩΛΩΝΙΑΣ		
ΜΕΛΕΤΗΤΗΣ	ΑΝΔΡΕΑΣ Χ. ΚΩΝΣΤΑΝΤΟΠΟΥΛΟΣ Μ.Σc Πτυχιούχος Πολιτικός Μηχανικός Τ.Ε.		
Θ Ε Μ Α	ΤΟΠΟΓΡΑΦΙΚΟ ΔΙΑΓΡΑΜΜΑ		
ΗΜΕΡΟΜΗΝΙΑ	ΜΑΡΤΙΟΣ 2012	ΑΡ.ΣΧΕΔΙΟΥ	A1
ΚΛΙΜΑΚΑ	1 : 200	ΘΕΩΡΗΘΗΚΕ και ενέχεται στην αριθμ. 22040/652/24-7-15 παράρτημα χωροταξικού Μνημότυπου 24/7/15 της Επιτροπής Ποιότητας Περιβάλλοντος	
ΚΩΝΣΤΑΝΤΟΠΟΥΛΟΣ ΑΝΔΡΕΑΣ Μ.Σc Πτυχιούχος Πολιτικός Μηχανικός Τ.Ε Α.Μ/Ε.Τ.Μ. 1199 / Α.Μ.Τ.ΕΕ 10958 ΚΛΕΙΝΙΚΟΥ 5 - ΝΑΥΠΑΚΤΟΣ Α.Φ.Μ 079927640 - Δ.Ο.Υ ΝΑΥΠΑΚΤΟΥ 1541 ΤΗΛ.: 26340.26731 - ΚΙΝ.: 6972290569			