

ΘΕΣΗ
Ι.Ν. ΑΓΙΟΥ
ΑΘΑΝΑΣΙΟΥ



ΔΡΟΜΟΣ ΠΛΑΤΟΣ ΑΓΙΟΥ ΦΩΤΙΑ 5285/6 ΚΥ 50000
ΥΠΟΜΝΗΜΑ
Φ.Χ. Γ.Υ.Σ. 5285/6
ΚΕΝΤΡΟ Φ.Χ. 1:100000
ΠΑΤΡΑΙ-ΝΑΥΠΑΚΤΟΣ
Φ=38° 15'
λ=1° 45'
ΕΓΣΑ '87
(ΕΛΛΗΝΙΚΟ ΓΕΩΓΡΑΦΙΚΟ ΣΥΣΤΗΜΑ ΣΥΝΤΕΤΑΓΜΕΝΩΝ)
ΕΛΛΕΙΨΟΕΙΔΕΣ G.R.S.
ΚΕΝΤΡΙΚΟΣ ΜΕΣΗΜΒΡΙΝΟΣ 24 Κο = 0,9996
ΣΤΟ ΜΕΣΗΜΒΡΙΝΟ ΑΝΑΦΟΡΑΣ ΤΟ Χ = 500,000
ΠΛΑΤΟΣ ΑΝΑΦΟΡΑΣ 00 00' 00"

ΣΥΝΤΕΤΑΓΜΕΝΕΣ ΣΗΜΕΙΩΝ ΚΑΤΑ ΕΓΣΑ 87			
A/A	X	Y	
A	307653,758	4278175,418	
B	307652,192	4278175,131	
Γ	307653,649	4278167,829	
Δ	307655,326	4278161,468	
E	307657,785	4278153,888	
Z	307659,149	4278151,917	
H	307659,943	4278150,721	
Θ	307661,530	4278148,275	
I	307667,525	4278137,005	
K	307669,165	4278134,078	
Λ	307670,442	4278130,465	
M	307672,151	4278130,838	
N	307670,631	4278138,035	
Ξ	307667,160	4278145,464	
O	307664,885	4278149,973	
Π	307660,748	4278157,320	
P	307667,324	4278158,743	
Σ	307673,774	4278160,010	
T	307689,345	4278165,171	
Υ	307686,800	4278170,110	
Φ	307683,172	4278177,511	
X	307681,518	4278182,893	
Ψ	307680,469	4278183,459	
Ω	307678,700	4278179,569	
A'	307677,591	4278178,911	
B'	307674,575	4278178,631	

ΥΠΟΜΝΗΜΑ	
ΛΕΩΝΑΣ ΔΡΟΜΟΥ	---
ΚΤΙΡΙΟ	////
ΟΡΙΟ ΟΙΚΟΠΕΔΟΥ	---

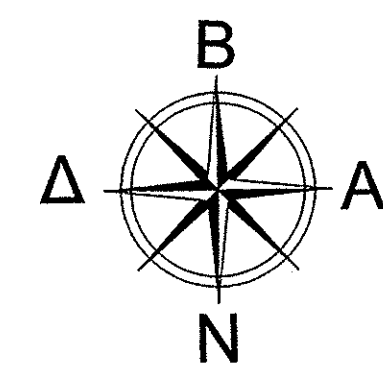
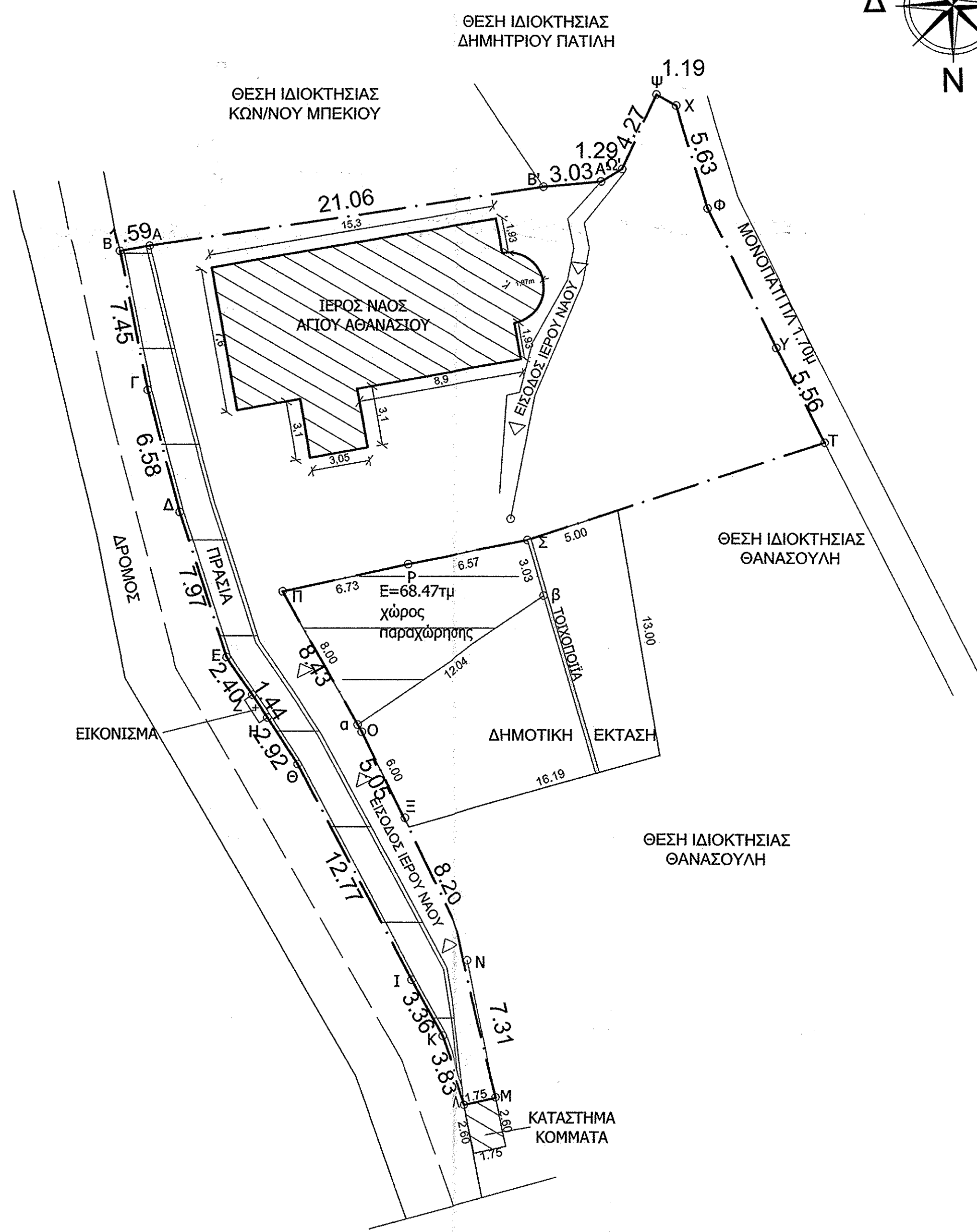

- 1) ΕΜΒΑΔΟΝ ΟΙΚΟΠΕΔΟΥ
ΕΜΒΑΔΟΝ ΟΙΚΟΠΕΔΟΥ (Α.Β.Γ.Δ.Ε.Ζ.Η.Θ.Ι.Κ.Λ.Μ.Ν.Ξ.Ο.Π.Ρ.Σ.Τ.Υ.Φ.Χ.Ψ.Ω.Α'.Β'.Α.) = 684,92μ²
Το οικόπεδο κείται εντός ακτίνας 800μ από το κέντρο του οικισμού.
- 2) ΟΡΟΙ ΔΟΜΗΣΗΣ
ΣΤΑΣΙΜΟΣ ΟΙΚΙΣΜΟΣ
Π.Δ. 6/23-12-82 ΦΕΚ 588Δ'
6371 / 8-9-83 & 1066 / 3-4-84 ΑΠΟΦΑΣΕΙΣ ΝΟΜΑΡΧΗ ΑΙΤΩΛ/ΝΙΑΣ
- 3) ΤΑ ΟΡΙΑ ΥΠΕΔΕΙΞΕ Η ΕΚΚΛΗΣΙΑΣΤΙΚΗ ΕΠΙΤΡΟΠΗ
- 4) ΔΗΛΩΣΗ ΜΗΧ / ΚΟΥ Ν. 651 / 77
Δηλώνω υπεύθυνα ότι το υπό στοιχεία (Α.Β.Γ.Δ.Ε.Ζ.Η.Θ.Ι.Κ.Λ.Μ.Ν.Ξ.Ο.Π.Ρ.Σ.Τ.Υ.Φ.Χ.Ψ.Ω.Α'.Β'.Α.) οικόπεδο ευρίσκεται εντός του οικισμού Περίστας Δήμου Ναυπακτίας. Είναι άρτιο κατά κανόνα και οικοδομήσιμο, σύμφωνα με τις ισχύουσες πολεοδομικές διατάξεις. Από το παρόν οικόπεδο δεν διέρχεται αγωγός, καλώδια υψηλής τάσεως, ρέμα και η απόσταση από τη θάλασσα είναι μεγαλύτερη από 800μ. Επίσης, δεν εμπίπτει στις διατάξεις του Ν. 1337/83 και δεν οφείλει εισφορά σε γη ή χρήμα.

Ο ΔΗΛΩΝ ΜΗΧΑΝΙΚΟΣ
ΚΩΝΣΤΑΝΤΟΠΟΥΛΟΣ ΑΝΔΡΕΑΣ
M.Sc. Πτυχιούχος Πολιτικός Μηχανικός Τ.Ε.
Α.Μ/Ε.Τ.Ε.Κ. 3179 / Α.Μ. Τ.Ε.Ε 10958
ΚΛΕΟΝΙΚΟΥ 5 - ΝΑΥΠΑΚΤΟΣ
Α.Φ.Μ. 079922449 - Δ.Ο.Υ. ΝΑΥΠΑΚΤΟΥ 1541
ΤΗΛ.: 26340 26731 - ΚΙΝ.: 6972290569

5) ΔΗΛΩΣΗ ΕΚΚΛΗΣΙΑΣΤΙΚΗΣ ΕΠΙΤΡΟΠΗΣ
Η κάτωθι υπογεγραμμένη εκκλησιαστική επιτροπή δηλώνουμε ότι τα όρια του ιερού ναού, που φαίνονται στο παρόν τοπογραφικό διάγραμμα με στοιχεία (Α.Β.Γ.Δ.Ε.Ζ.Η.Θ.Ι.Κ.Λ.Μ.Ν.Ξ.Ο.Π.Ρ.Σ.Τ.Υ.Φ.Χ.Ψ.Ω.Α'.Β'.Α.) υπεδείχθησαν από εμάς και υλοποιήθησαν ορθά.

Η ΕΚΚΛΗΣΙΑΣΤΙΚΗ ΕΠΙΤΡΟΠΗ
(Signatures)

ΤΕΧΝΙΚΟ ΓΡΑΦΕΙΟ
ΜΕΛΕΤΩΝ - ΚΑΤΑΣΚΕΥΩΝ
ΑΝΔΡΕΑΣ ΧΡ. ΚΩΝΣΤΑΝΤΟΠΟΥΛΟΣ
& ΣΥΝΕΡΓΑΤΕΣ
ΚΛΕΟΝΙΚΟΥ 5, ΝΑΥΠΑΚΤΟΣ
ΤΗΛ. 26340 26731 / 6972 29 05 69

ΕΡΓΟΔΟΤΗΣ	ΕΚΚΛΗΣΙΑΣΤΙΚΗ ΕΠΙΤΡΟΠΗ ΙΕΡΟΥ ΝΑΟΥ ΑΓΙΟΥ ΑΘΑΝΑΣΙΟΥ ΠΕΡΙΣΤΑΣ		
ΕΡΓΟ	ΑΠΟΤΥΠΩΣΗ ΟΙΚΟΠΕΔΟΥ		
ΘΕΣΗ	ΟΙΚΙΣΜΟΣ ΠΕΡΙΣΤΑΣ - Δ.Ε. ΠΛΑΤΑΝΟΥ ΔΗΜΟΣ ΝΑΥΠΑΚΤΙΑΣ ΑΙΤΩΛ/ΝΙΑΣ		
ΜΕΛΕΤΗΤΗΣ	ΑΝΔΡΕΑΣ Χ. ΚΩΝΣΤΑΝΤΟΠΟΥΛΟΣ M.Sc Πτυχιούχος Πολιτικός Μηχανικός Τ.Ε.		
Θ Ε Μ Α	ΤΟΠΟΓΡΑΦΙΚΟ ΔΙΑΓΡΑΜΜΑ		
ΗΜΕΡΟΜΗΝΙΑ	ΜΑΡΤΙΟΣ 2012	ΑΡ.ΣΧΕΔΙΟΥ	A1
ΚΛΙΜΑΚΑ	1 : 200	ΘΕΩΡΗΘΗΚΕ και ανήκει στην αριθ. 21855/645/44-2-11 κερδίτη χαρακτηριστική Νομότυπος 44/2011 Η Διεύθυνση Κατασκευών	
ΚΩΝΣΤΑΝΤΟΠΟΥΛΟΣ ΑΝΔΡΕΑΣ M.Sc. Πτυχιούχος Πολιτικός Μηχανικός Τ.Ε. Α.Μ/Ε.Τ.Ε.Κ. 3179 / Α.Μ. Τ.Ε.Ε 10958 ΚΛΕΟΝΙΚΟΥ 5 - ΝΑΥΠΑΚΤΟΣ Α.Φ.Μ. 079922449 - Δ.Ο.Υ. ΝΑΥΠΑΚΤΟΥ 1541 ΤΗΛ.: 26340 26731 - ΚΙΝ.: 6972290569			