

Δηλώνω σύμφωνα με το νόμο για το γεωτεμάχιο με στοιχεία 1,2,3,...,8,9,10,11,1 και με εμβαδόν 2.461 τ.μ., που βρίσκεται εκτός οικισμού Τ.Κ. ΓΟΛΕΜΙΟΥ του Δήμου Λοκρών ότι:

- είναι άρτιο και οικοδομήσιμο ως προς το εμβαδόν και τις διαστάσεις σύμφωνα με τις πολεοδομικές διατάξεις που ισχύουν σήμερα.
- βρίσκεται εκτός ζώνης, εκτός ορίων της Τ.Α. Αρκίτας.
- δεν εμπίπτει στις διατάξεις του νόμου 1337/83 περί εισφοράς σε γη και χρήση.
- εντός αυτού δε διέρχονται εναέριες γραμμές μεταφοράς υψηλής τάσης της ΔΕΗ, ή αγωγός φυσικού αερίου.
- εντός αυτού και κατά μήκος του προσώπου του εν θέματι γεωτεμαχίου δεν υπάρχουν δένδρα και
- εντός αυτού ή σε απόσταση μικρότερη των 20 μ. από αυτό δε διέρχεται ρέμα.

ΧΡΙΣΤΙΝΑ Ι. ΚΟΛΙΟΦΟΥΤΗ
 ΠΤΥΧΙΟΥΧΟΣ ΠΟΛΙΤΙΚΟΣ ΜΗΧΑΝΙΚΟΣ Τ.Ε.
 Α.Μ. ΕΓΕΤΕΜ.: 30985 Α.Φ.Μ.: 118355793
 ΒΑΡΩΝΟΥ ΒΕΛΛΙΟΥ 10, 351200 ΑΤΑΛΑΝΤΗ
 ΤΗΛ.: 22330 23394 ΚΙΝ.: 6932373069

ΟΡΟΙ ΔΟΜΗΣΗΣ ΓΕΩΤΕΜΑΧΙΟΥ ΕΚΤΟΣ ΣΧΕΔΙΟΥ

- Π.Δ. 24/31-5-1985 (ΦΕΚ 270Δ')
- Γεωτεμάχιο μέχρι 31/12/2003 ΦΕΚ308 4000m²
 - Γεωτεμάχια με προσώπο σε χαρακτηρισμένα Δημοτικά ή Κοινοτικά οδοσ
 Ελάχιστο προσώπο = 45.00 m.
 Ελάχιστο εμβαδόν = 4000 m².
 Μέγιστο ποσοστό κάλυψη = 10%
 Μέγιστος συντελεστής δομησης = 0.2
 Μέγιστος αριθμός οροφών = 2
 Μέγιστο ύψος = 7.50 m. (+1.20m. για στεγή)
 - Γεωτεμάχια δημιουργημένα μετά την 31/12/2003
 Ελάχιστο εμβαδόν = 4000 m².
 Ελάχιστο προσώπο σε κοινοχρήστο δρόμο = 25.00 m.

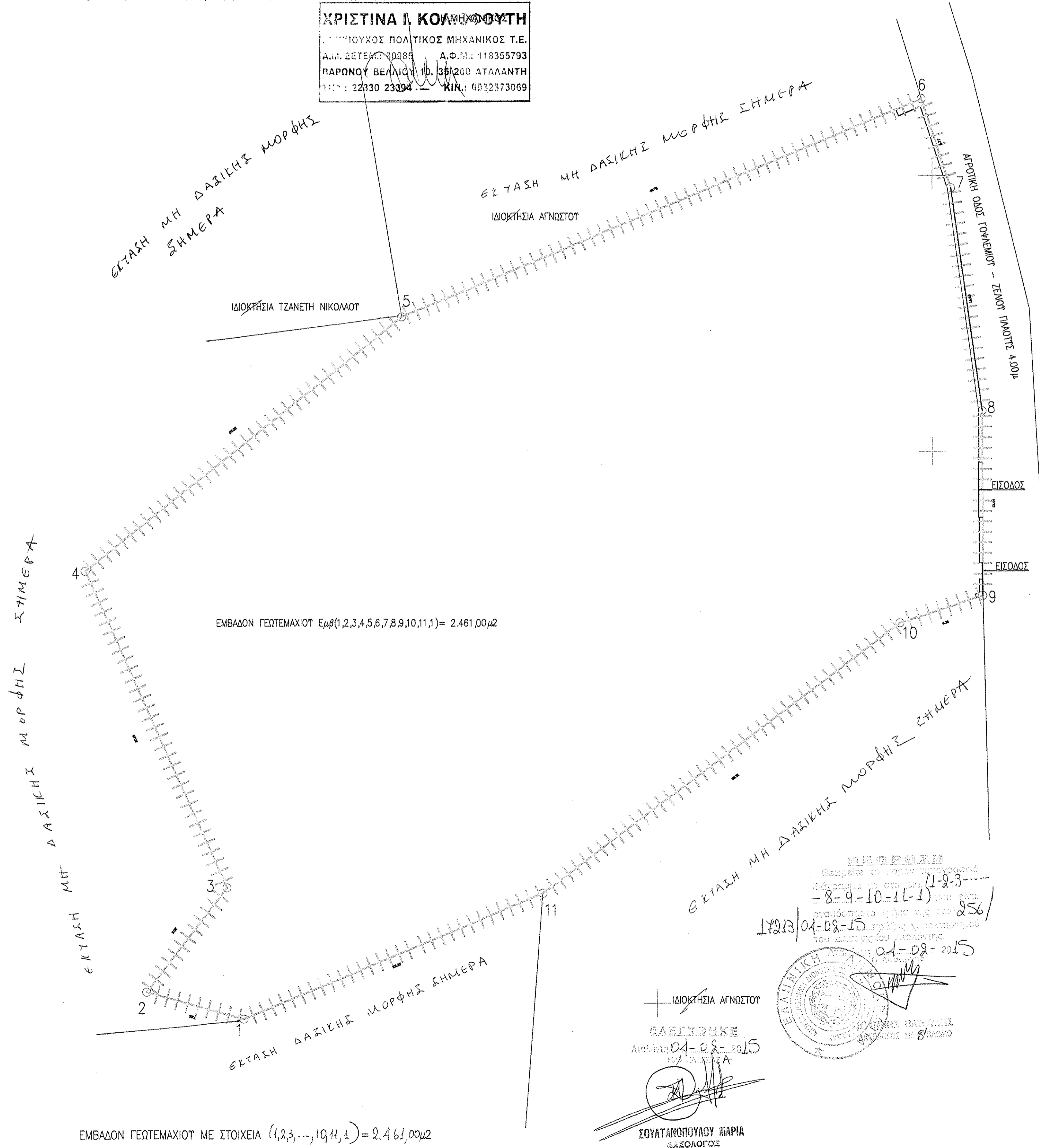
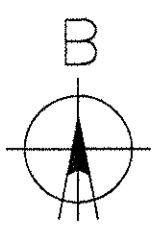

ΠΙΝΑΚΑΣ ΣΤΗΝΤΕΤΑΓΜΕΝΩΝ ΓΕΩΤΕΜΑΧΙΟΥ

ΚΟΡΤΩΝ	X	Y
1	427166199	4284144140
2	427163209	4284146100
3	427158977	4284152656
4	427149399	4284172616
5	427171660	4284192030
6	427090445	4284201907
7	427211399	4284204386
8	427231618	4284189209
9	427232618	4284174775
10	427207626	4284172925
11	427181792	4284153283

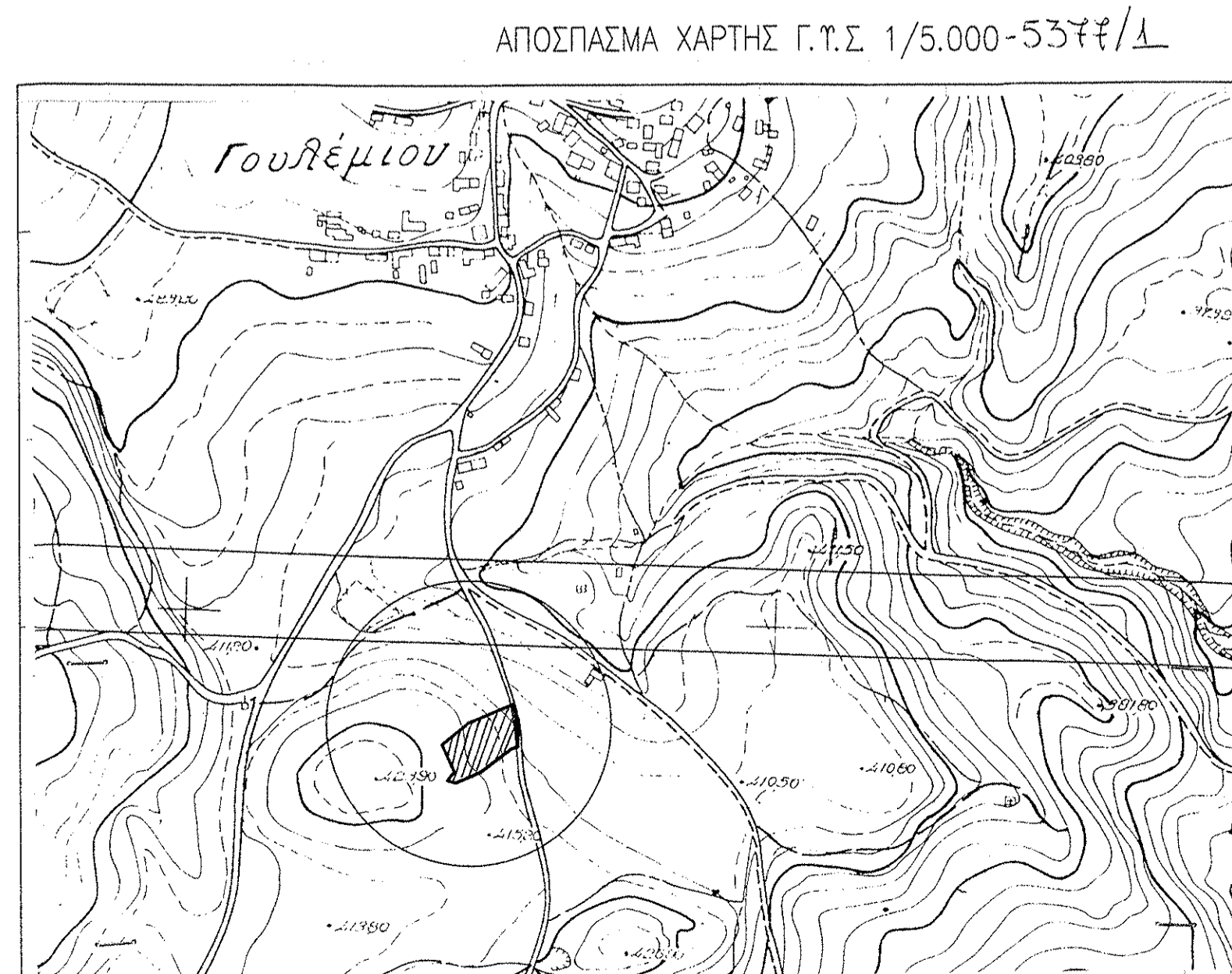

ΦΕΒΡΟΥΑΡΙΟΣ 2015
 04-08-15
 01-08-2015
 ΕΛΛΗΝΙΚΗ ΔΗΜΟΚΡΑΤΙΑ
 ΥΠΟΥΡΓΕΙΟ ΠΑΙΔΕΙΑΣ ΚΑΙ ΘΡΗΣΚΕΥΜΑΤΩΝ
 ΤΕΧΝΟΛΟΓΙΚΟ ΕΚΠΑΙΔΕΥΤΙΚΟ ΙΝΣΤΙΤΟΥΤΟ
 ΑΘΗΝΑΣ
 ΣΥΛΤΑΝΟΠΟΥΛΟΥ ΜΑΡΙΑ
 ΔΙΔΑΚΤΡΙΑ

Πολιτικός Μηχανικός

ΧΡΙΣΤΙΝΑ ΚΟΛΙΟΦΟΥΤΗ

ΒΑΡΩΝΟΥ ΒΕΛΛΙΟΥ 10 - ΑΤΑΛΑΝΤΗ
 τηλ. 2233 0 23394 - κιν. 6932 373 069
 e-mail: koliofoti.christina@gmail.com

ΕΛΕΓΧΟΣ ΥΠΗΡΕΣΙΑΣ - ΘΕΩΡΗΣΗ:

ΕΡΓΟΔΑΤΗΣ:
ΔΗΜΟΥ ΔΗΜΗΤΡΙΟΣ

ΕΡΓΑΣΙΕΣ ΜΙΚΡΗΣ ΚΛΙΜΑΚΑΣ - ΑΠΛΗ ΠΕΡΙΤΟΙΧΗΣΗ ΑΠΟ ΛΙΘΟΔΟΜΗ
ΕΡΓΟ: ΚΑΤΑΣΚΕΥΗ ΛΙΘΟΚΤΙΣΤΗΣ ΑΠΟΘΗΚΗΣ ΕΩΣ 15,00μ²

ΘΕΣΗ: ΕΚΤΟΣ ΟΙΚΙΣΜΟΥ Τ.Κ. ΓΟΛΕΜΙΟΥ - ΔΗΜΟΥ ΛΟΚΡΩΝ

ΜΕΛΕΤΗΤΗΣ: Χριστίνα Ι. Κολιοφούτη
 ΠΟΛΙΤΙΚΟΣ ΜΗΧΑΝΙΚΟΣ Τ.Ε.

ΘΕΜΑ:
ΤΟΠΟΓΡΑΦΙΚΟ ΔΙΑΓΡΑΜΜΑ

ΑΡ. ΣΧΕΔΙΟΥ
T1

ΚΛΙΜΑΚΑ: 1/200

ΧΡΟΝΟΣ ΜΕΛΕΤΗΣ: ΣΕΠΤΕΜΒΡΙΟΣ 2014

ΥΠΟΓΡΑΦΗ - ΣΦΡΑΓΙΔΑ

ΧΡΙΣΤΙΝΑ Ι. ΚΟΛΙΟΦΟΥΤΗ
 ΠΤΥΧΙΟΥΧΟΣ ΠΟΛΙΤΙΚΟΣ ΜΗΧΑΝΙΚΟΣ Τ.Ε.
 Α.Μ. ΕΓΕΤΕΜ.: 30985 Α.Φ.Μ.: 118355793
 ΒΑΡΩΝΟΥ ΒΕΛΛΙΟΥ 10, 351200 ΑΤΑΛΑΝΤΗ
 ΤΗΛ.: 22330 23394 ΚΙΝ.: 6932373069