

**ΛΑΓΚΑΔΑΣ ΘΕΣΣΑΛΟΝΙΚΗΣ**  
 ΤΟΠΟΓΡΑΦΙΚΟ ΔΙΑΓΡΑΜΜΑ ΤΜΗΜΑΤΟΣ ΤΟΥ ΜΕ ΑΡΙΘΜΟ  
 863 ΧΕΡΣΟΥ ΑΓΡΟΤΕΜΑΧΙΟΥ

Αποτελεί αναπόσπαστο προσάρτημα  
 του υπ' αριθμ. 1190/18.02.2015  
 Λαγκάδας 18.02.2015  
 Ο/Η Ελεγκτής  
 Ζητούμενη Ανοχή οσία  
 αυσχλυός  
 ΕΠΙΣΤΑΣΙΑΣ ΑΠΟΣΤΟΛΗΣ  
 ΔΑΣΟΛΟΓΟΣ

Hatt 40.45 / -0.39

α/α	X	Y
A	714.02	876.9
B	705.76	870.78
Γ	693.8	891.18
Δ	698.93	895.37

ΕΓΣΑ '87

α/α	X	Y
A	421953.59	4512062.99
B	421947.36	4512056.87
Γ	421930.39	4512077.27
Δ	421941.51	4512081.47

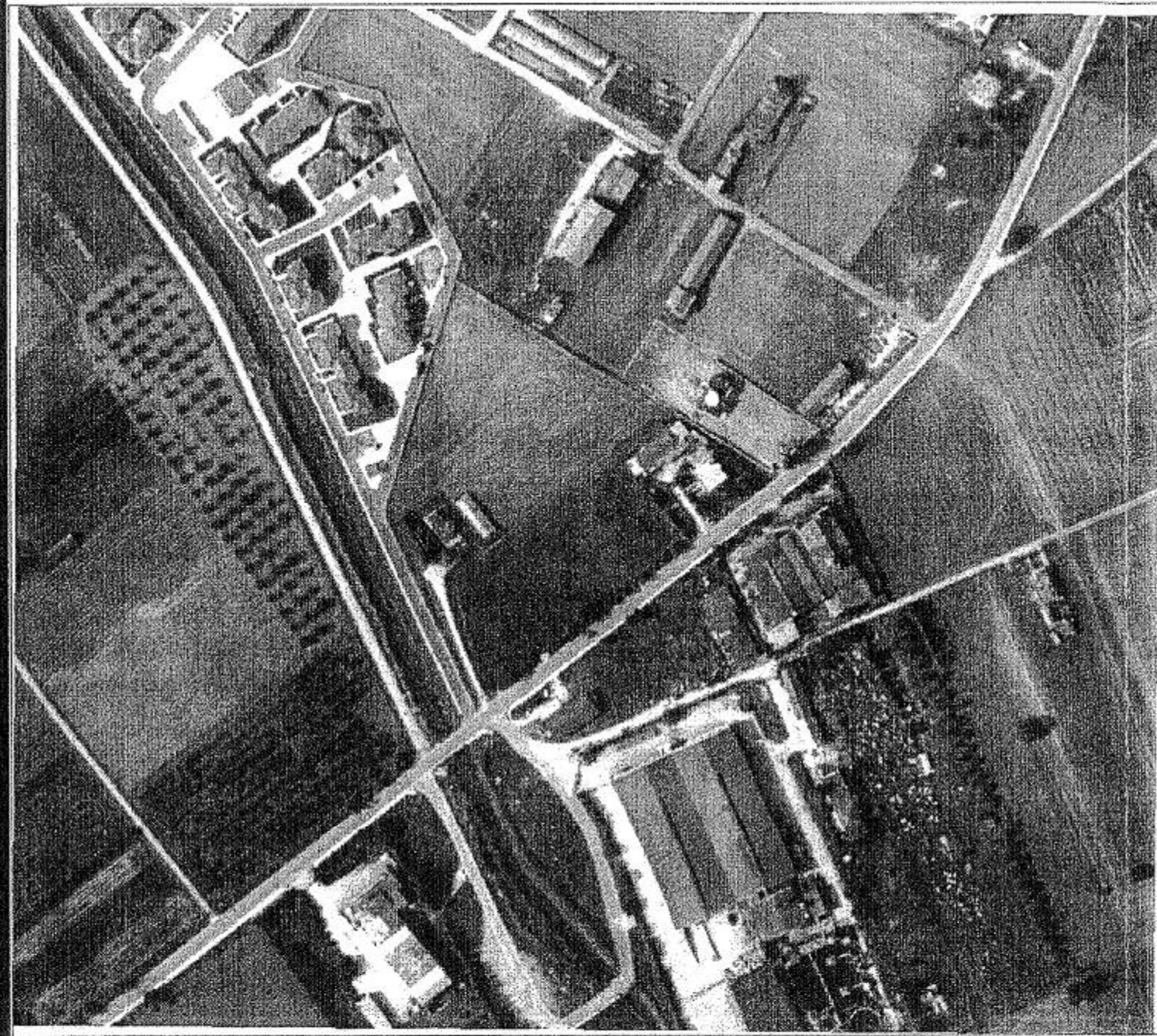
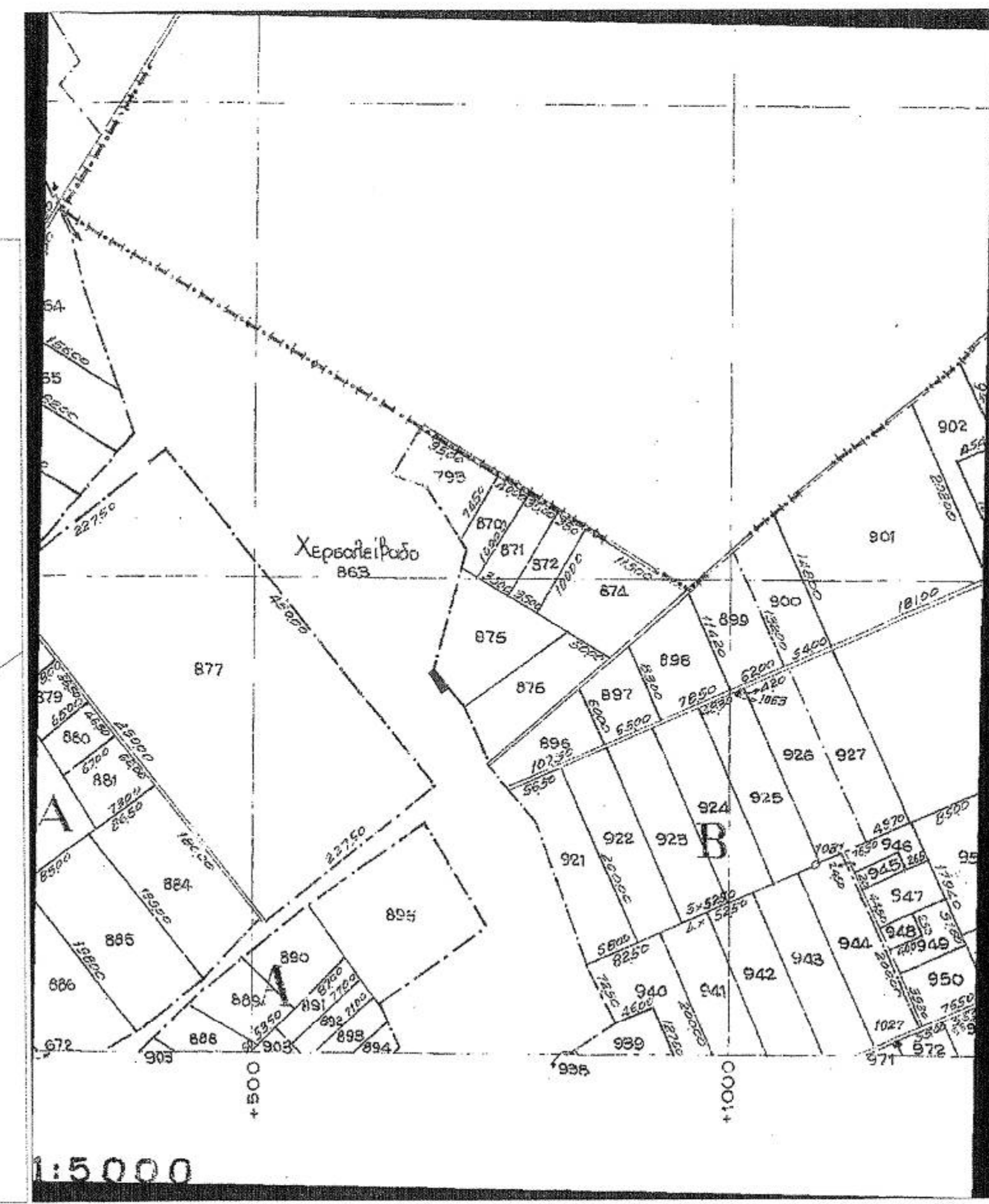
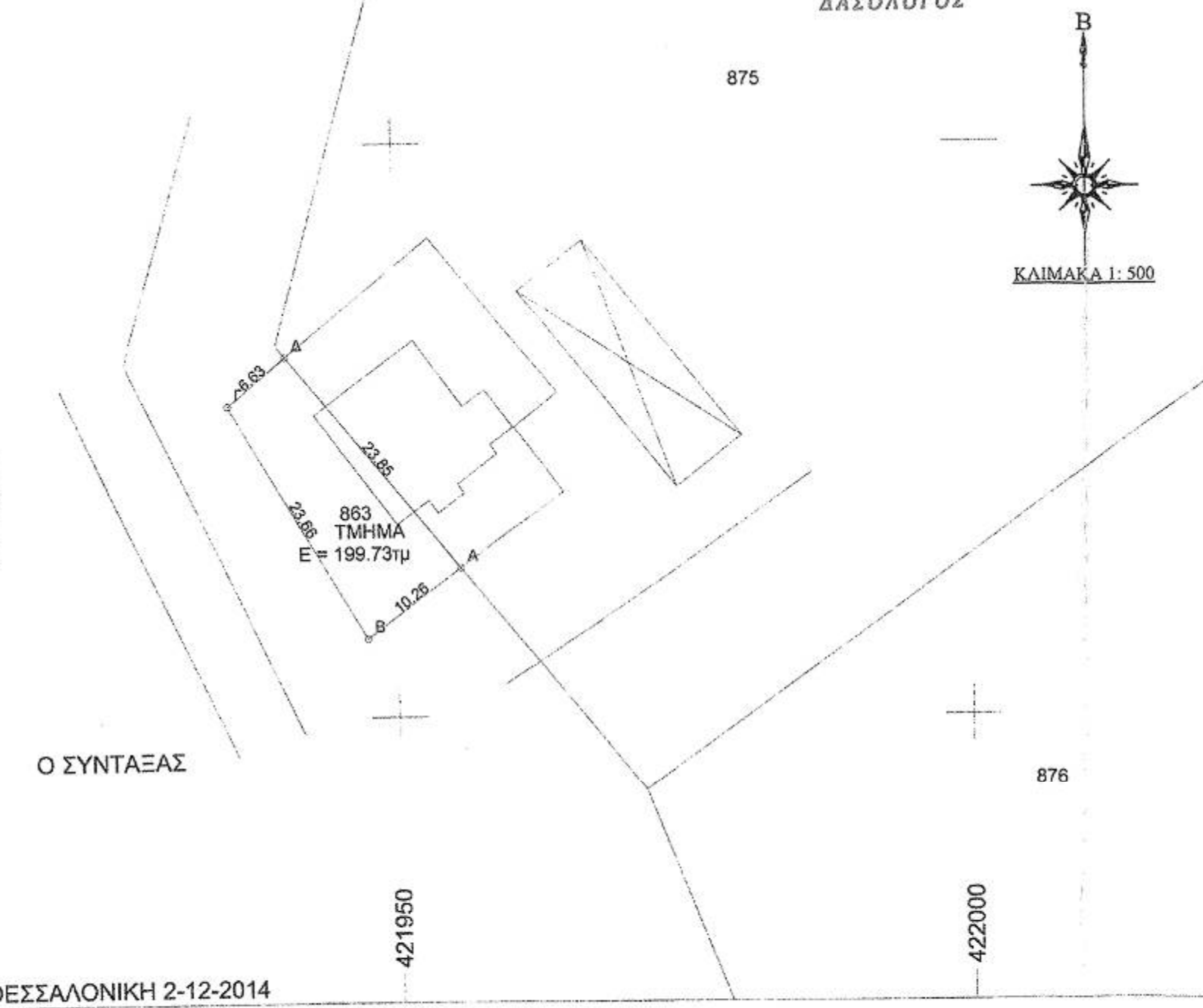

**ΤΟΚΜΑΚΙΔΗΣ ΠΑΝΑΓΙΩΤΗΣ**  
 Αγρονόμος & Τοπογράφος Μηχανικός Α.Π.Θ.

ΕΡΓΟΔΟΤΗΣ	ΠΑΠΟΥΤΣΟΓΛΟΥ ΔΗΜΗΤΡΙΟΣ
ΕΡΓΟ	ΑΠΟΤΥΠΩΣΗ ΤΜΗΜΑΤΟΣ ΤΟΥ ΥΠ' ΑΡΙΘΜ 863 ΧΕΡΣΟΥ
ΘΕΣΗ	ΘΕΣΗ : ΔΙΑΝΟΜΗ ΛΑΓΚΑΔΑ Δ. ΛΑΓΚΑΔΑ ΠΕΡΙΦΕΡΕΙΑΚΗΣ ΕΝΟΤΗΤΑΣ ΘΕΣΣΑΛΟΝΙΚΗΣ ΠΕΡΙΦΕΡΕΙΑΣ ΚΕΝΤΡΙΚΗΣ ΜΑΚΕΔΟΝΙΑΣ
ΣΥΣΤΗΜΑ ΑΝΑΦΟΡΑΣ	HATT & ΕΛΛΗΝΙΚΟ ΓΕΩΔΑΙΤΙΚΟ ΣΥΣΤΗΜΑ ΑΝΑΦΟΡΑΣ (Ε.Γ.Σ.Α. '87)
ΥΦΟΜΕΤΡΙΚΗ ΑΦΕΤΗΡΙΑ	

**ΤΟΠΟΓΡΑΦΙΚΟ ΔΙΑΓΡΑΜΜΑ**

ΚΛΙΜΑΚΑ: 1 / 500

ΧΡΟΝΟΣ: **ΝΟΕΜΒΡΙΟΣ 2014**

ΜΕΛΕΤΗΤΗΣ

ΕΛΕΓΧΟΣ

ΠΑΝΑΓΙΩΤΗΣ Κ. ΤΟΚΜΑΚΙΔΗΣ  
 ΑΓΡ. ΤΟΠΟΓΡΑΦΟΣ ΜΗΧΑΝΙΚΟΣ Α.Π.Θ.  
 ΜΕΛΟΣ Τ.Ε.Ε. ΑΡ. ΜΗΤΡΩΟΥ 104377  
 ΔΗΜΟΚΡΙΤΟΥ 32Α-Τ.Κ. 55132  
 ΚΑΔΜΑΔΕΙΑ-ΘΕΣΣΑΛΟΝΙΚΗΣ  
 ΑΦΜ: 156208819-ΔΟΥ: ΚΑΛΑΜΑΡΙΑΣ