

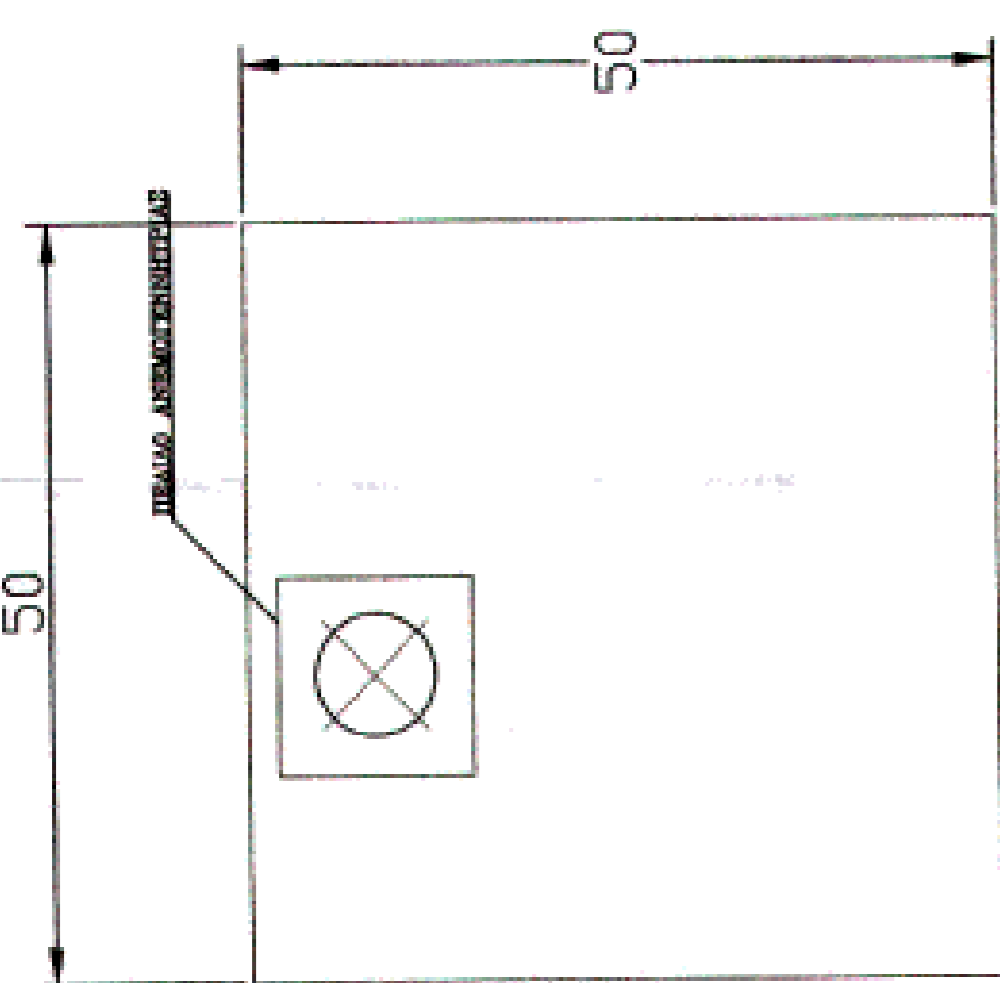

ΑΠΟΨΗ ΕΥΡΥΤΕΡΗΣ ΠΕΡΙΟΧΗΣ ΑΠΟ ΑΠΟΣΠΑΣΜΑ Φ.Χ ΓΥΣ "ΘΗΒΑΙ"
ΣΕ ΚΛΙΜΑΚΑ 1:50.000

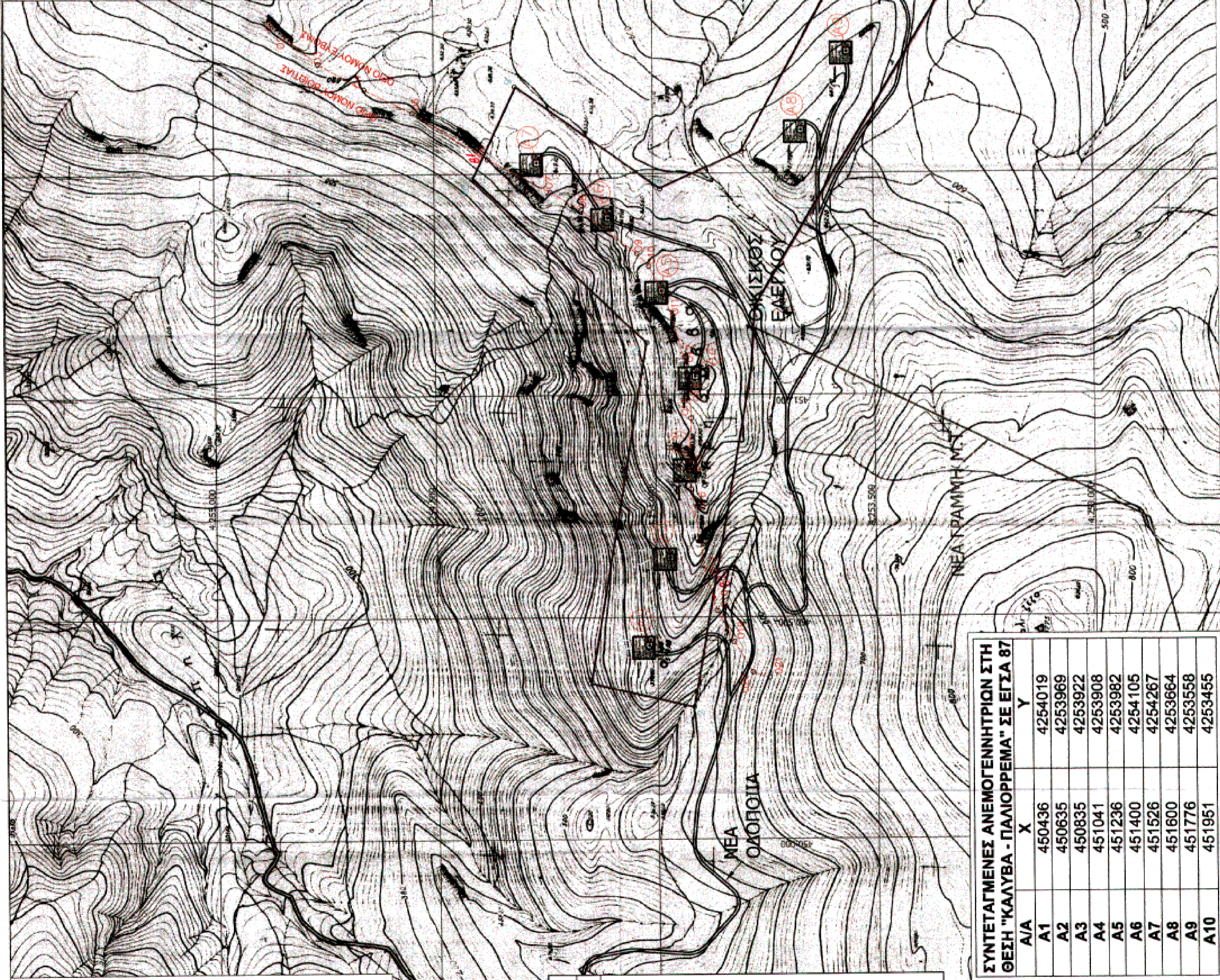

ΚΑΤΟΨΗ ΠΛΑΤΕΙΑΣ ENERCON
ΚΛΙΜΑΚΑ 1:500

ΣΤΥΛ/ΝΕΣ ΚΟΡΤΦΩΝ ΟΡΙΩΝ ΝΟΜΩΝ ΕΓΣΑ '87

ΚΟΡΤΦΩΣ	X	Y
01	451834.593	4254843.499
02	451803.218	4254818.999
03	451752.406	4254756.999
04	451693.687	4254652.499
05	451640.561	4254544.999
06	451534.031	4254375.498
07	451459.874	4254233.998
08	451419.468	4254164.999
09	451320.749	4254038.999
010	451291.687	4254011.999
011	451220.499	4253975.499
012	451067.343	4253928.999
013	451027.843	4253922.999
014	450947.906	4253918.998
015	450828.031	4253923.998
016	450788.218	4253920.999
017	450591.156	4253886.998
018	450514.937	4253862.999
019	450443.905	4253825.999
020	450375.374	4253783.999
021	450363.281	4253746.498

ΣΥΝΤΕΤΑΓΜΕΝΕΣ ΟΙΚΟΠΕΔΟΥ ΑΠ/Π ΣΤΗ
ΘΕΣΗ "ΚΑΛΥΒΑ - ΠΑΛΙΟΡΡΕΜΑ" ΣΕ ΕΓΣΑ 87

A/A	X	Y
1	450352	4254152
2	450298	4253917
3	451058	4253780
4	451201	4253771
5	451969	4253307
6	452124	4253485
7	451549	4253801
8	451466	4253986
9	451698	4254313
10	451490	4254411
11	451118	4254018

ΣΥΝΤΕΤΑΓΜΕΝΕΣ ΑΝΕΜΟΓΕΝΗΤΗΡΙΩΝ ΣΤΗ
ΘΕΣΗ "ΚΑΛΥΒΑ - ΠΑΛΙΟΡΡΕΜΑ" ΣΕ ΕΓΣΑ 87

A/A	X	Y
A1	450436	4254019
A2	450635	4253969
A3	450835	4253922
A4	451041	4253908
A5	451236	4253982
A6	451400	4254105
A7	451526	4254267
A8	451600	4253664
A9	451776	4253558
A10	451951	4253455

ΑΙΟΛΙΚΗ ΑΙΧΜΗ Ε.Ε.

ΒΕΣΗ: "ΚΑΛΥΒΑ - ΠΑΛΙΟΡΡΕΜΑ"

ΕΡΓΟ: ΔΙΕΥΡΕΤΗΡΗΣ ΕΓΚΑΤΑΣΤΑΣΗΣ ΑΙΟΛΙΚΟΥ ΠΑΡΚΟΥ ΙΣΧΥΟΣ 20ΜW

ΕΡΓΟΔΩΤΗΣ: ΑΙΟΛΙΚΗ ΑΙΧΜΗ Ε.Ε.
Ο ΕΘΝΟΡΡΕΜΑ
 ΑΟΙ ΠΡΟΤΥΠΟΥ ΕΠΙΧΕΙΡΗΣΕΩΝ
 ΚΑΙ ΠΡΟΤΥΠΟΥ ΕΠΙΧΕΙΡΗΣΕΩΝ
 ΑΝΩΝΥΜΗ ΕΤΑΙΡΙΑ

ΜΕΛΕΤΗΤΗΣ: ΑΙΟΛΙΚΗ ΑΙΧΜΗ Ε.Ε.
ΑΡΧΙΤΕΚΤΟΝΙΚΟ ΓΡΑΦΕΙΟ
 ΑΙΟΛΙΚΗ ΑΙΧΜΗ Ε.Ε.

ΚΑΜΑΚΑ: ΤΟΠΟΓΡΑΦΙΚΟ ΔΙΑΓΡΑΜΜΑ
 - ΧΡΟΦΟΓΕΤΗΣΗ ΠΛΑΤΕΙΩΝ
 - ΑΠΟΤΠΩΣΗ ΟΔΟΠΟΙΙΑΣ
 - ΟΔΕΤΕΡΗ ΔΙΚΤΥΟΥ ΔΙΑΣΤΑΣΕΩΣ

ΚΑΜΑΚΑ: 1 : 5.000
 1 : 50.000
 1 : 500

ΧΡΟΝΟΣ ΜΕΛΕΤΗΣ: ΙΟΥΛΙΟΣ 2009

ΣΦΡΑΓΙΔΑ: ΤΠΟΤΡΑΦΗ

ΧΡΗΣΤΟΣ Γ. ΦΑΦΟΥΤΗΣ
 ΑΡΧΙΤΕΚΤΟΝΟΣ & ΤΟΠΟΓΡΑΦΟΣ ΜΗΧΑΝΙΚΟΣ ΕΜΡ
 ΑΡΧΙΤΕΚΤΟΝΙΚΟ ΓΡΑΦΕΙΟ Τ.Ε.Ε. 102866
 ΠΑΡΑΡΤΗΡΙΟ 13 ΣΤ. 108 ΤΑ ΕΥΡΩΠΑΙΑ ΑΓΡΟΤΙΚΑ
 ΚΑΝ. 1311/84/84 - ΔΟΥ. ΓΛΥΦΑΔΑΣ
 ΤΗΛ. FAX 0670555 - ΚΩΝ. 6545 233723