

ΣΥΝΤΕΤΝΟΜΕΝΕΣ ΟΡΙΩΝ					
Σημείο	X (m)	Y (m)	Σημείο	X (m)	Y (m)
2	401572.078	4360382.887	3	401578.089	4360375.775
4	401585.882	4360386.836	5	401592.573	4360393.801
4	401589.881	4360393.231	5	401592.573	4360393.801

**ΠΑΡΑΤΗΡΗΣΕΙΣ**

-Ο υπολογισμός των διαστάσεων και των εμβαδών έγινε αναλυτικά από τις συντεταγμένες των σημείων.

-Το σχέδιο είναι ακριβές σύμφωνα με την υπόδειξη των ορίων που έγινε από τους ιδιοκτήτες.

-Το σχέδιο είναι εξοχρημένο από το Κρατικό Συστήμα Συντεταγμένων Ε.Γ.Σ.Δ. 87.

**ΙΔΙΟΚΤΗΤΕΣ – ΕΜΒΛΑΑ**

-Ιδιοκτήτης τμήματος εγροτεμαχίου (1, 2, 3, 4, 5, 6, 1): Αποστόλος Στάλας.

-Εμβαδόν τμήματος εγροτεμαχίου (1, 2, 3, 4, 5, 6, 1) = 7.803,29 τ.μ.

Αριθμός συμβολίων: 4376530-08-1988.

**ΔΗΛΩΣΗ ΥΔΟΟΙΚΗΣΗΣ ΟΡΙΩΝ**

-Ο κάτωθι υπογεγραμμένος, Αποστόλος Στάλας, δηλώνει ότι είναι ιδιοκτήτης του τμήματος εγροτεμαχίου που φαίνεται στο διάγραμμα με τα στοιχεία (1, 2, 3, 4, 5, 6, 1) και τα όρια που έχω υποδείξει σε αυτό είναι τα ορθά.

-Ο ΔΗΛΩΝ:

**ΔΗΛΩΣΗ ΑΡΤΙΟΤΗΤΑΣ (άρθρο 5, Ν. 651/77)**

-Το τμήμα που παρουσιάζεται στο διάγραμμα με τα στοιχεία (1, 2, 3, 4, 5, 6, 1) εμπίπτει εκτός σχεδίου, στη θέση «Σπαρτιάς» της περιφέρειας Στεσκίου του Δήμου Βόλου και αποτελεί τμήμα μεγαλύτερου εγροτεμαχίου (898).

-Αν εμπίπτει σε περιοχή που τελεί υπό κτηματογράφηση για το Εθνικό Κτηματολόγιο και ισχύει από τη βύσση 7.050,00 μ.

-Η ΜΗΧΑΝΙΚΟΣ-

ΤΣΑΓΚΑΡΗ ΕΥΑΓΓ. ΓΕΩΡΓΙΑ  
ΑΠ. ΤΟΠΟΓΡΑΦΟΣ ΜΗΧΑΝΙΚΟΣ Α.Π.Θ.  
ΒΟΛΟΣ 2 - ΒΟΛΟΣ - ΑΜ. Τ.Ε.Ε. 104381  
ΕΓΦΜ 101036994 - ΛΟΥ Β' ΒΟΛΟΥ

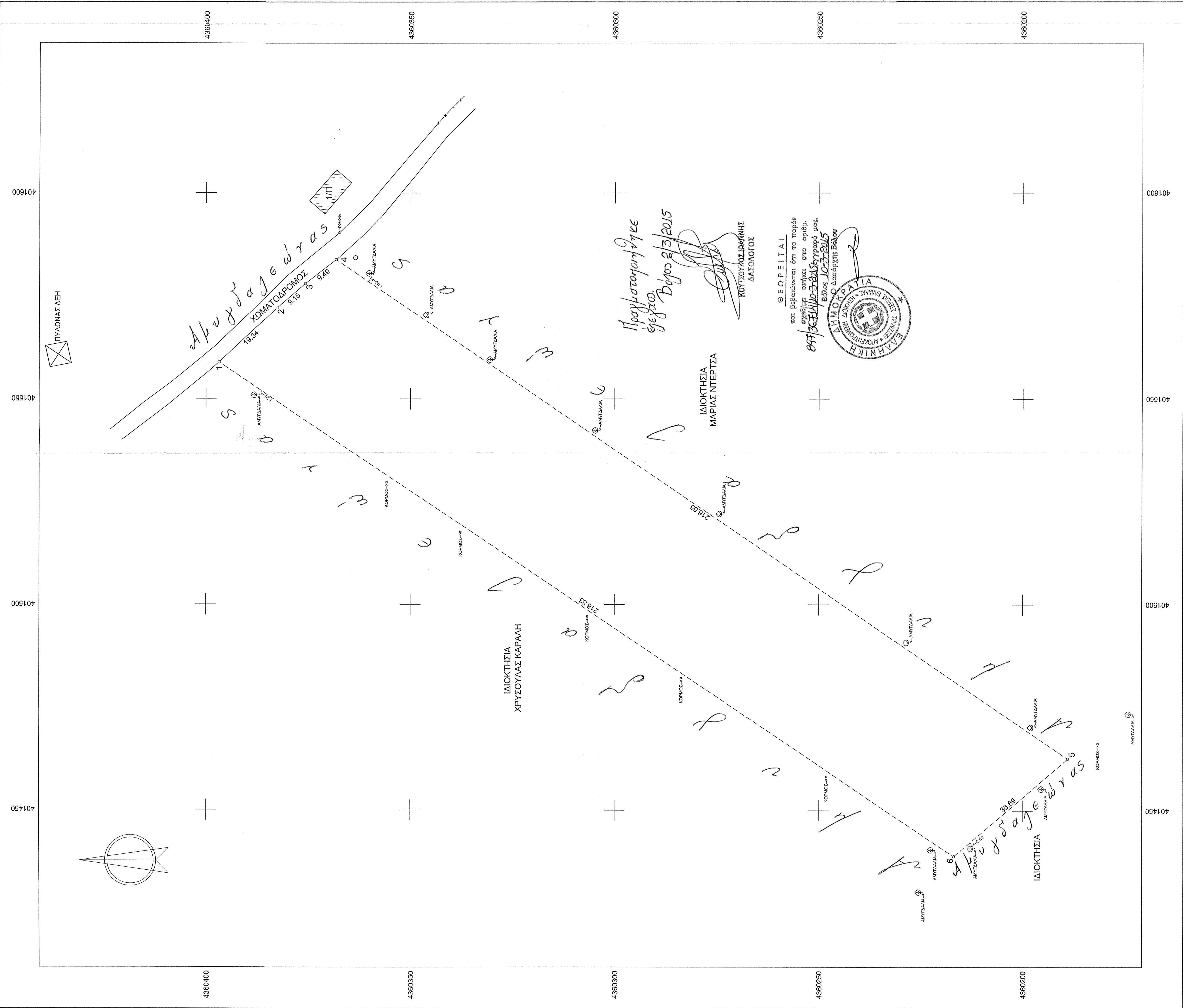

ΤΕΧΝΙΚΟ ΓΡΑΦΕΙΟ <b>ΤΣΑΓΚΑΡΗ ΓΕΩΡΓΙΑ</b> ΤΟΠΟΓΡΑΦΟΣ ΜΗΧΑΝΙΚΟΣ Α.Π.Θ. ΣΟΛΩΝΟΣ 2 και ΙΑΣΩΝΟΣ - ΒΟΛΟΣ τηλ. 24210 30989 - 6878 443481	
ΕΡΓΟΔΟΤΗΣ <b>ΑΠΟΣΤΟΛΟΣ ΣΤΥΛΑΣ</b>	
ΕΡΓΟ ΜΕΛΕΤΗ <b>ΑΠΟΤΥΠΩΣΗ ΤΜΗΜΑΤΟΣ ΑΓΡΟΤΕΜΑΧΙΟΥ</b>	
Θέση <b>"ΣΠΑΡΤΙΑ" - εκτός σχεδίου περιφέρειας ΣΤΕΣΚΙΟΥ - ΔΗΜΟΣ ΒΟΛΟΥ</b>	
Θέμα σχεδίου <b>ΤΟΠΟΓΡΑΦΙΚΟ ΔΙΑΓΡΑΜΜΑ</b>	αριθμός σχεδίου <b>ΚΛΙΜΑΚΑ 1:500</b>
Προβλεπόμενα ΕΓΣΑ 87	
Χρόνος μελέτης: ΟΚΤΩΒΡΙΟΣ 2014	
Υπογραφή	Σφραγίδα
ΤΣΑΓΚΑΡΗ ΕΥΑΓΓ. ΓΕΩΡΓΙΑ ΑΠ. ΤΟΠΟΓΡΑΦΟΣ ΜΗΧΑΝΙΚΟΣ Α.Π.Θ. ΒΟΛΟΣ 2 - ΒΟΛΟΣ - ΑΜ. Τ.Ε.Ε. 104381 ΕΓΦΜ 101036994 - ΛΟΥ Β' ΒΟΛΟΥ	