

ΑΝΔΡΕΑΣ ΓΕΩΡΓΙΑΔΗΣ  
 ΓΕΩΜΕΤΡΙΚΟΙ ΜΗΧΑΝΙΚΟΙ Τ.Ε.  
 ΕΡΕΥΝΗΤΩΝ ΚΑΙ ΚΑΤΑΣΤΡΟΦΩΝ ΔΙΕΥΘΥΝΤΗΣ

ΑΝΔΡΕΑΣ ΜΙΝΤΖΑΣ  
 ΓΕΩΜΕΤΡΙΚΟΙ ΜΗΧΑΝΙΚΟΙ Τ.Ε.

ΑΝΔΡΕΑΣ ΜΙΝΤΖΑΣ  
 ΓΕΩΜΕΤΡΙΚΟΙ ΜΗΧΑΝΙΚΟΙ Τ.Ε.

ΑΝΔΡΕΑΣ ΜΙΝΤΖΑΣ  
 ΓΕΩΜΕΤΡΙΚΟΙ ΜΗΧΑΝΙΚΟΙ Τ.Ε.

ΑΠΟΤΥΠΩΣΗ ΑΥΤΟΜΑΤΗΣ  
 ΚΑΙΝΑΚΑ  
 1:250  
 ΗΜΕΡΟΜΗΝΙΑ  
 ΑΥΓΟΥΣΤΟΣ 2011

ΑΡΙΘΜΟΣ ΞΕΔΙΟΥ  
 ΤΑΧΥΜΕΤΡΟ

ΤΟΠΟΓΡΑΦΙΚΟ ΔΙΑΓΡΑΜΜΑ

Παλαιότερη Μίτλας

Δημοτική Κοινότητα Ζουλιών  
 Δημοτική Ενότητα Πατρών, Δήμος Πατρών

ΤΕΧΝΙΚΟ ΓΡΑΦΕΙΟ  
 ΑΝΤΩΝΙΟΣ ΕΡΜΑΙΩΝ & ΕΡΜΑΙΩΝ  
 ΚΤΙΡΙΑΚΩΝ ΕΡΓΩΝ  
 Τ.Ε.Ε. 2610, 310, 502 Τ.Ε.Κ. 2610, 310, 503  
 ΚΜ. 6944, 71, 71, 11  
 e-mail: andrew\_mintzas@yahoo.gr  
 andrew\_mintzas@hotmail.com

ΑΝΔΡΕΑΣ ΓΕΩΡΓΙΑΔΗΣ  
 ΓΕΩΜΕΤΡΙΚΟΙ ΜΗΧΑΝΙΚΟΙ Τ.Ε.

ΑΝΔΡΕΑΣ ΜΙΝΤΖΑΣ  
 ΓΕΩΜΕΤΡΙΚΟΙ ΜΗΧΑΝΙΚΟΙ Τ.Ε.

ΑΝΔΡΕΑΣ ΜΙΝΤΖΑΣ  
 ΓΕΩΜΕΤΡΙΚΟΙ ΜΗΧΑΝΙΚΟΙ Τ.Ε.

ΔΗΛΩΣΗ Ν. 651 - 77

Επισημάνσεις

1. Δεν έγινε έλεγχος στο σημείο της διαστατικής που αναφέρεται στο σχέδιο, συνεπώς δεν γίνεται καμία εγγύηση για την ορθότητα των μετρήσεων.  
 2. Ο έλεγχος έγινε στο σημείο της διαστατικής που αναφέρεται στο σχέδιο, συνεπώς γίνεται εγγύηση για την ορθότητα των μετρήσεων.  
 3. Η κλίση της υποδομής της οδού της διαστατικής που αναφέρεται στο σχέδιο, συνεπώς γίνεται εγγύηση για την ορθότητα των μετρήσεων.  
 4. Η κλίση της υποδομής της οδού της διαστατικής που αναφέρεται στο σχέδιο, συνεπώς γίνεται εγγύηση για την ορθότητα των μετρήσεων.  
 5. Δεν έγινε έλεγχος της διαστατικής που αναφέρεται στο σχέδιο, συνεπώς δεν γίνεται καμία εγγύηση για την ορθότητα των μετρήσεων.  
 6. Ο έλεγχος έγινε στο σημείο της διαστατικής που αναφέρεται στο σχέδιο, συνεπώς γίνεται εγγύηση για την ορθότητα των μετρήσεων.

ΤΙΤΛΟΣ ΚΤΗΣΗΣ

ΑΠΟΤΥΠΩΣΗ ΑΥΤΟΜΑΤΗΣ

ΑΠΟΤΥΠΩΣΗ ΑΥΤΟΜΑΤΗΣ

ΕΜΒΑΔΟΝ: 4435,43 τμ

ΕΜΒΑΔΟΝ: 4435,43 τμ

ΕΜΒΑΔΟΝ: 4435,43 τμ

ΕΜΒΑΔΟΝ: 4435,43 τμ

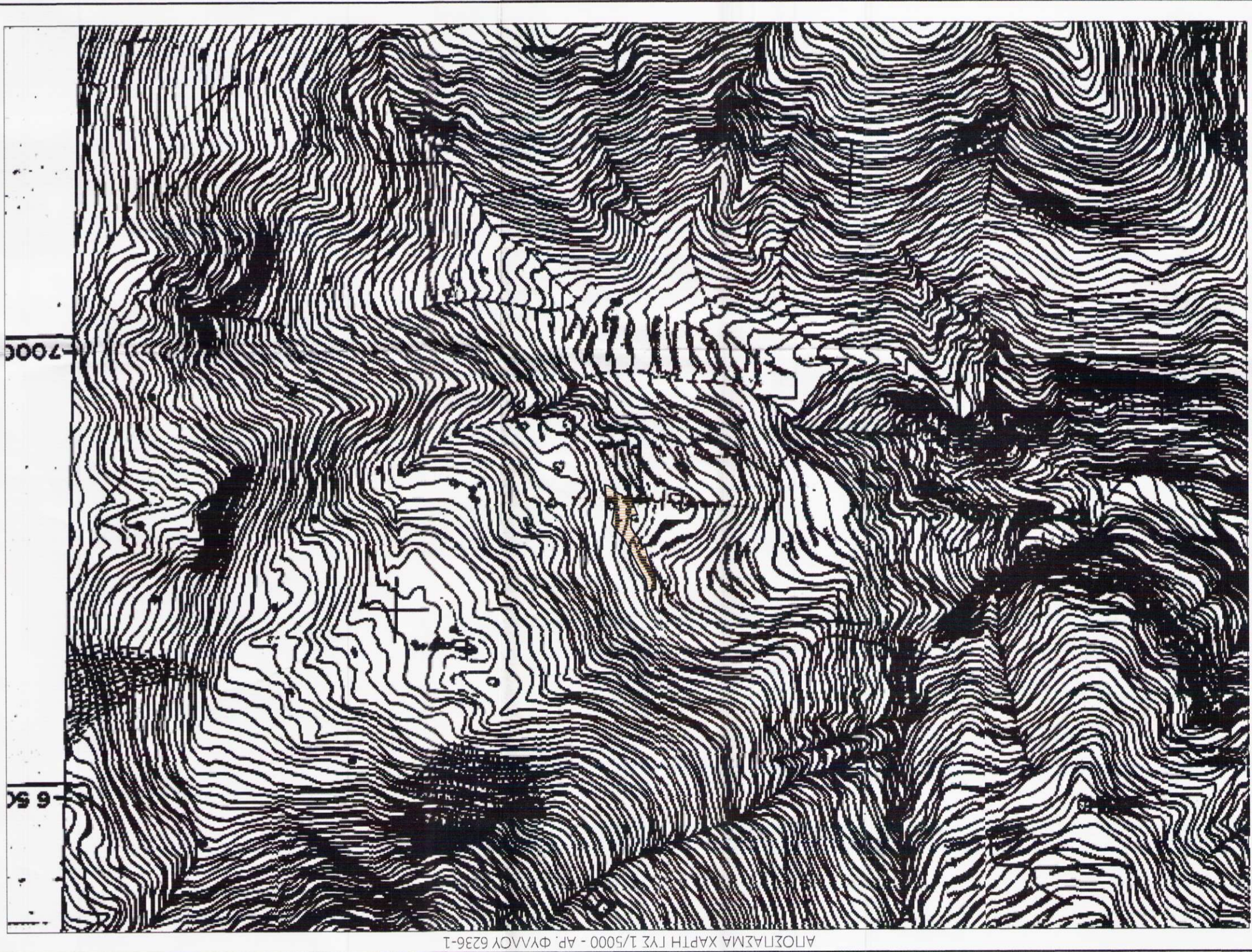
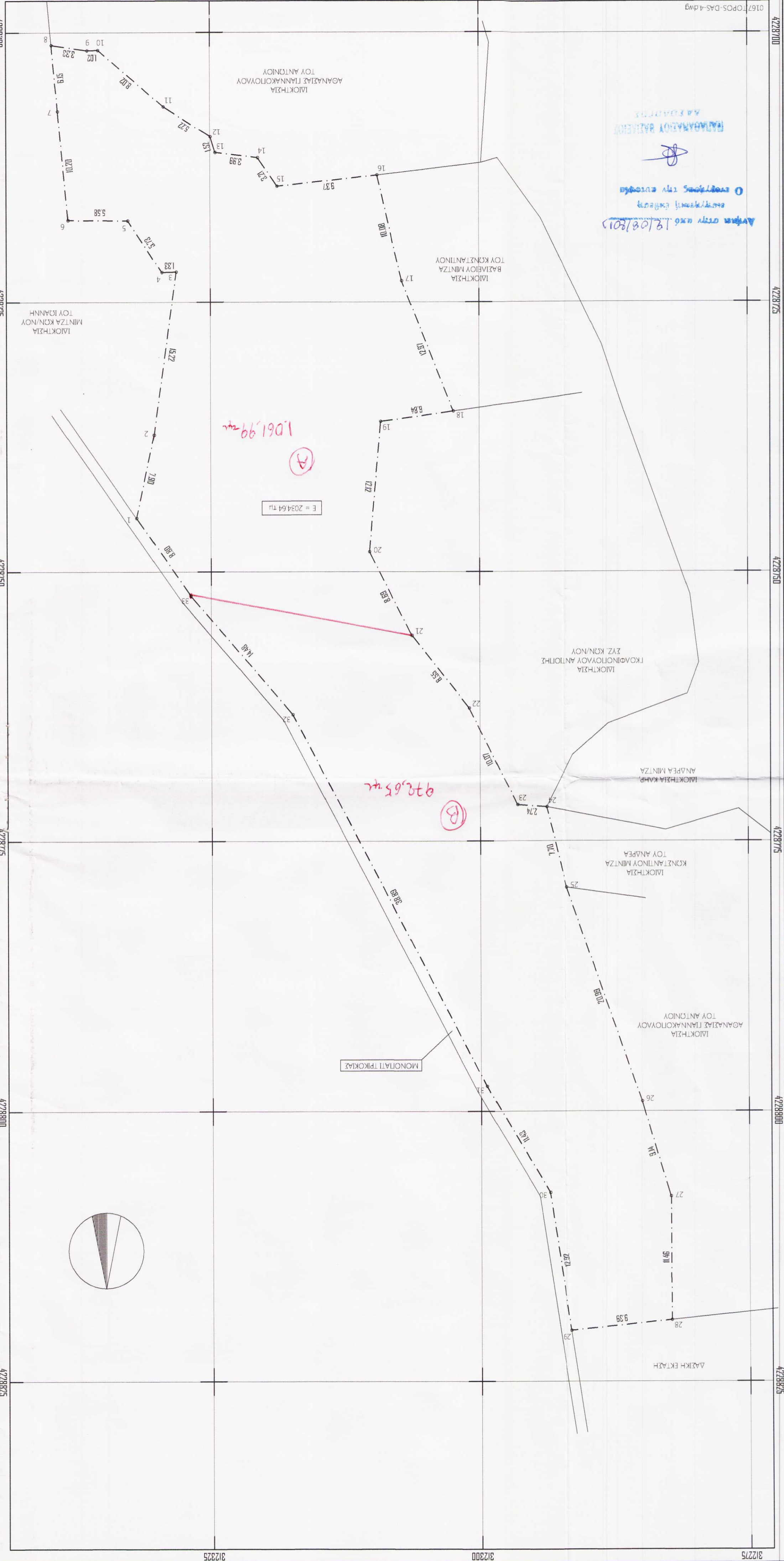

1. Η εδράση είναι με GPS ΔΙΠΛΗΣ ΣΥΧΝΟΤΗΤΑΣ (RIMBLE R8 GNSS - model 2) με εδράση του σταθμού ομοσπονδίας (0124 ΡΙΟ ΑΚΚΑΔ) στο σημείο που φαίνεται στο σχέδιο. Η Ε.Π.Ο. 5 σε συνδυασμό με Ε.Π.Α. 87.

2. Η αστυρσία είναι με τη μέθοδο του κινηματογράφου (K.T.K. - Real Time Kinematic) πραγματοποιήθηκε στο σημείο που φαίνεται στο σχέδιο.

ΣΥΝΕΤΑΓΜΕΝΕΣ ΣΤΑΘΜΟΥ

ΣΕ ΗΤΡΑ 07  
 X = 306570,783m  
 Y = 186059,624m  
 Z = 54,9941m

ΕΛΛΗΝΙΚΗ ΔΗΜΟΚΡΑΤΙΑ  
 ΥΠΟΥΡΓΕΙΟ ΠΕΡΙΧΕΙΡΣΗΣ ΕΡΓΩΝ  
 ΓΕΝΙΚΗ ΔΙΕΥΘΥΝΣΗ ΣΥΜΒΟΛΕΣ ΚΑΙ ΚΑΤΑΣΤΡΟΦΩΝ  
 ΔΙΕΥΘΥΝΣΗ ΤΕΧΝΙΚΗΣ ΚΑΤΑΣΤΡΟΦΩΝ

Κορυφή	X	Y
1	312911911	422875024
2	312930256	422871297
3	312928174	422872218
4	312929202	422872259
5	312932529	422871748
6	312991157	422870294
7	312991791	4228701137
8	312991439	4228701626
9	312991414	4228701604
10	312991414	4228701604
11	312991995	4228706831
12	312991961	4228706889
13	312991919	4228711146
14	312991919	4228711146
15	312991919	4228711146
16	312991919	4228711146
17	312991919	4228711146
18	312991919	4228711146
19	312991919	4228711146
20	312991919	4228711146
21	312991919	4228711146
22	312991919	4228711146
23	312991919	4228711146
24	312991919	4228711146
25	312991919	4228711146
26	312991919	4228711146
27	312991919	4228711146
28	312991919	4228711146
29	312991919	4228711146
30	312991919	4228711146
31	312991919	4228711146
32	312991919	4228711146
33	312991919	4228711146