

ΤΕΧΝΙΚΟ ΓΡΑΦΕΙΟ ΒΑΣΙΛΕΙΟΥ ΙΑΚΩΒΑΚΗ Τοπογράφου Μηχανικού Καρόλιου 25 Καρόλιου 25 Τ.Κ. 42100 - ΤΡΙΚΑΛΑ ΤΗΛ : 24310 32794 fax : 24310 74933 email : geodasia@otenet.gr	ΜΕΛΕΤΕΣ - ΕΦΑΡΜΟΓΕΣ ΔΙΑΥΛΙΣΜΩΝ - ΔΗΜΟΤΙΚΩΝ ΚΑΙ ΔΗΜΟΣΙΩΝ ΕΡΓΩΝ	Κουτούκη Βασιλική, Κουτούκη Αναστασία, Κουτούκη Ανδρομάχη, Κουτούκη Μαρία, Κουτούκη Ελένη	ΕΡΓΟΔΟΤΗΣ	Αποτύπωση-σχεδίαση γεωμετρικού	ΕΡΓΟ	ΘΕΣΗ ΕΡΓΟΥ "Χαμωδού" οικισμού ζκαρτάρι της Δ.Κ. Θεοδώριανων του Δ. Κεντρικών Τζουμέρκων	ΜΕΛΕΤΗΤΗΣ Βασιλείος Ιακωβάκης	ΘΕΜΑ ΣΧΕΔΙΟΥ Τοπογραφικό Διάγραμμα	ΑΡΙΘΜΟΣ ΣΧΕΔΙΟΥ 1	ΚΑΙΜΑΚΑ 1:500	ΠΡΟΒΛΗ ΦΥΛΛΟ ΧΑΡΤΗ ΕΓΣΑ 87	ΧΡΟΝΟΣ ΜΕΛΕΤΗΣ Σεπτέμβριος 2013	ΥΠΟΓΡΑΦΗ ΣΦΡΑΓΙΔΑ	
--	---	--	-----------	--------------------------------	------	---	----------------------------------	---------------------------------------	----------------------	------------------	----------------------------------	------------------------------------	----------------------	--

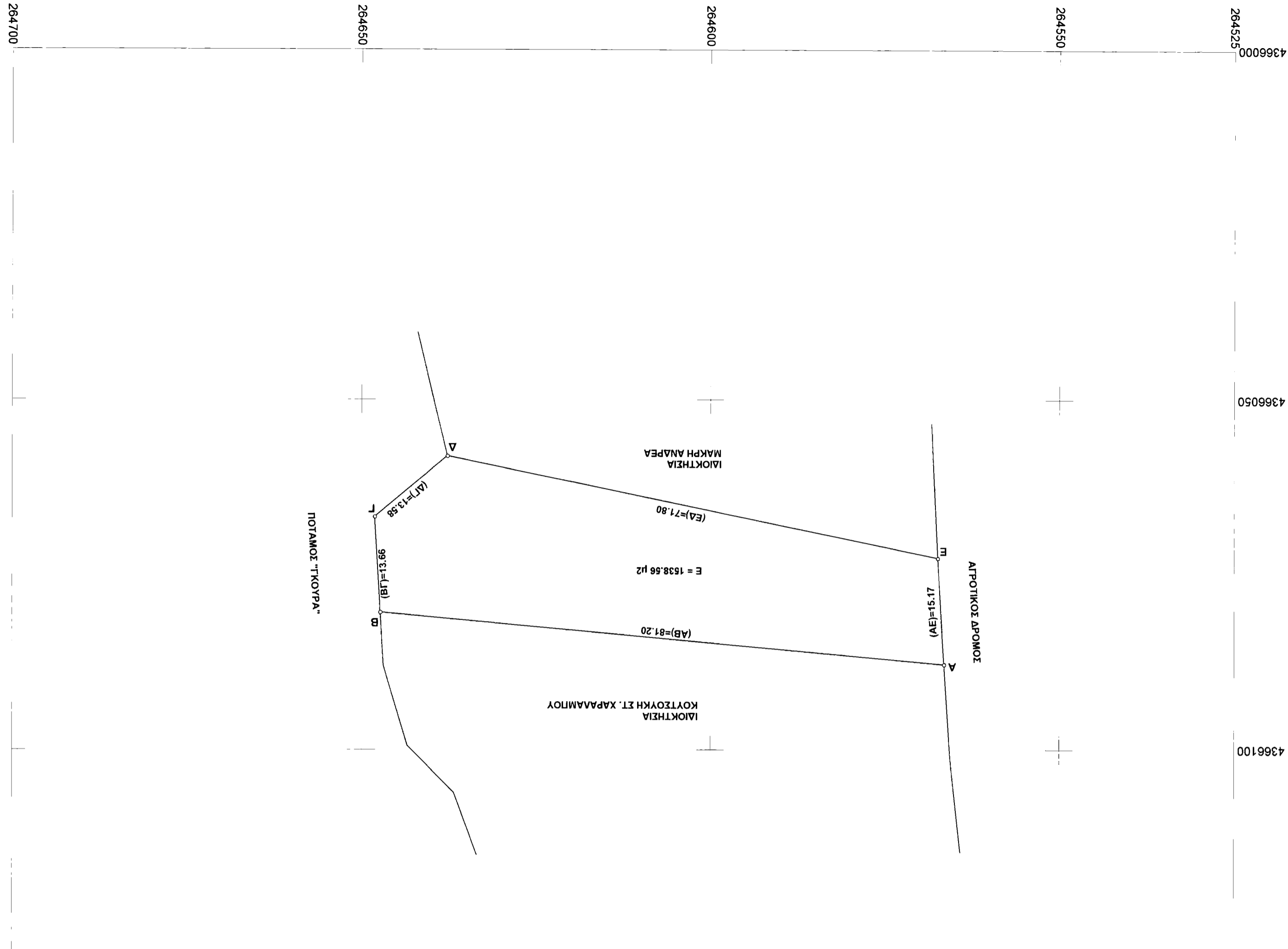

ΜΕΛΕΤΗΤΗΣ
ΒΑΣΙΛΕΙΟΣ ΙΑΚΩΒΑΚΗΣ
Τοπογράφος Μηχανικός
Καρόλιου 25
Καρόλιου 25
Τ.Κ. 42100 - ΤΡΙΚΑΛΑ
ΤΗΛ : 24310 32794 fax : 24310 74933
email : geodasia@otenet.gr

ΕΓΣΑ 87
17-3-2015

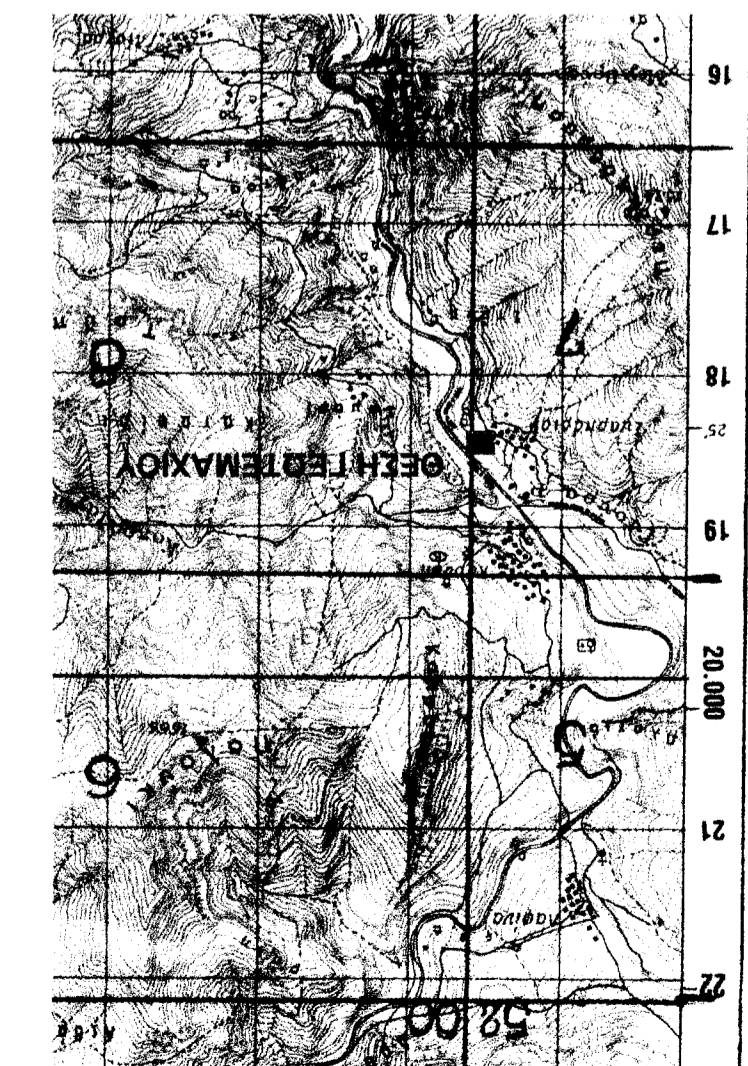
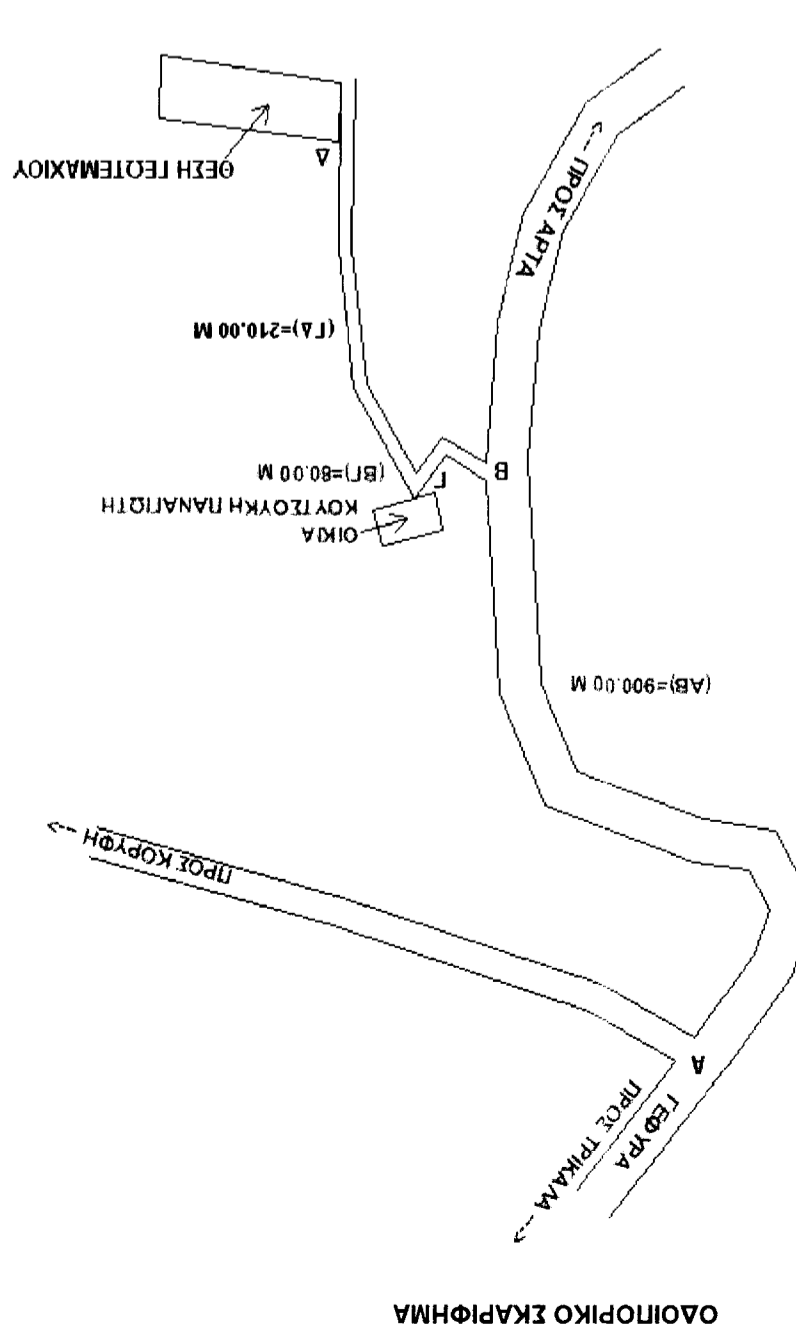

ΑΚΡΙΒΕΣ ΑΝΤΙΓΡΑΦΟ ΑΤΟΧΑΡΤΗ Γ.Υ.Ε. 1:50000
Φ.Χ. "ΜΥΡΦΥΛΛΟΥ"

1. Εμβαδό γεωμετρικού με στοιχεία Α-Β-Γ-Δ-Ε-Α

Κορυφή	X	Υ	τεύχος
A	264566.458	4366087.816	81.20
B	264447.317	4366080.421	13.66
Γ	264648.127	4366066.780	13.58
Δ	264637.697	4366058.087	71.80
E	264567.394	4366072.675	15.17
A	264566.458	4366087.816	1538.56 μ2

Εμβαδό = 1538.56 μ2

2. Δήλωση υλοποίησης ορίων
Η υπογεγραμμένη Κουτούκη Βασιλική δηλώνω ότι υπέδειξα τα όρια του γεωμετρικού με στοιχεία Α-Β-Γ-Δ-Ε-Α που βρίσκεται στην Κτηματική Περιφέρεια του οικισμού ζκαρτάρι της Τ.Κ. Θεοδώριανων της Δ.Κ. Θεοδώριανων του Δήμου Κεντρικών Τζουμέρκων στο έδαφος τα οποία και συμπίπτουν με το ποσό σχέδιο.
Η Δήλωση