

**ΥΠΟΜΝΗΜΑ**

1. Η ΑΠΟΤΥΠΩΣΗ ΕΓΙΝΕ ΜΕ ΗΛΕΚΤΡΟΝΙΚΑ ΟΡΓΑΝΑ
2. Η ΕΜΒΑΔΟΜΕΤΡΗΣΗ ΕΓΙΝΕ ΣΥΜΦΩΝΑ ΜΕ ΤΟΝ ΤΥΠΟ ΤΟΥ GAUSS
3. ΣΥΣΤΗΜΑ ΣΥΝΤΕΤΑΓΜΕΝΩΝ ΕΓΣΑ '87
4. ΤΑ ΟΡΙΑ ΥΠΟΔΕΙΧΘΗΚΑΝ ΑΠΟ ΤΟΥΣ ΙΔΙΟΚΤΗΤΕΣ
5. ΓΙΑ ΤΗΝ ΔΟΜΗΣΗ ΑΠΑΙΤΕΙΤΑΙ ΕΓΚΡΙΣΗ ΔΑΣΑΡΧΕΙΟΥ
6. ΑΠΟΣΤΑΣΗ ΑΠΟ ΤΗΝ ΘΑΛΑΣΣΑ λ, λ = 460 μ.
7. ΕΝΤΟΣ ΤΗΣ ΙΔΙΟΚΤΗΣΙΑΣ ΥΦΙΣΤΑΤΑΙ ΚΤΙΣΜΑ

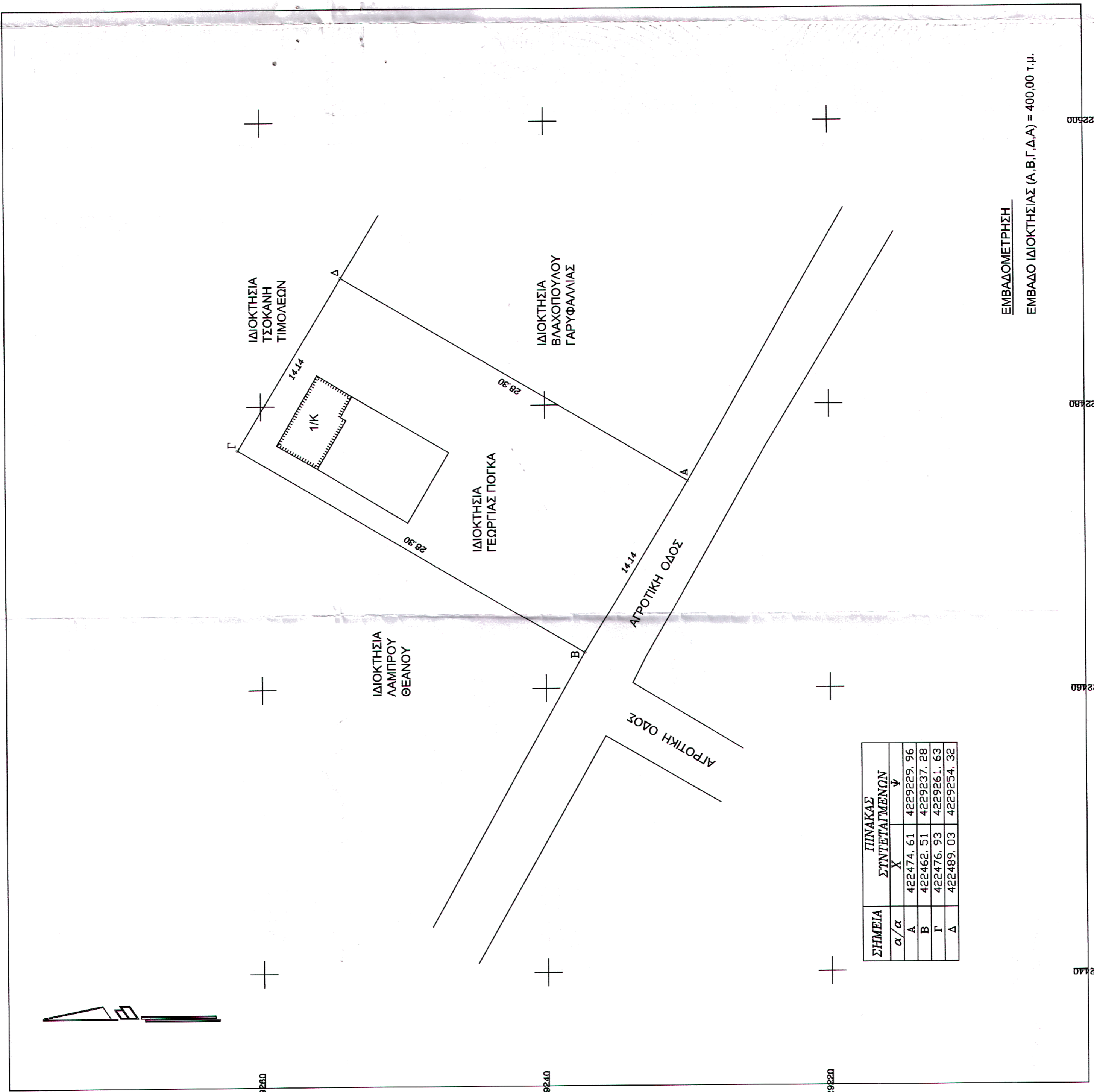
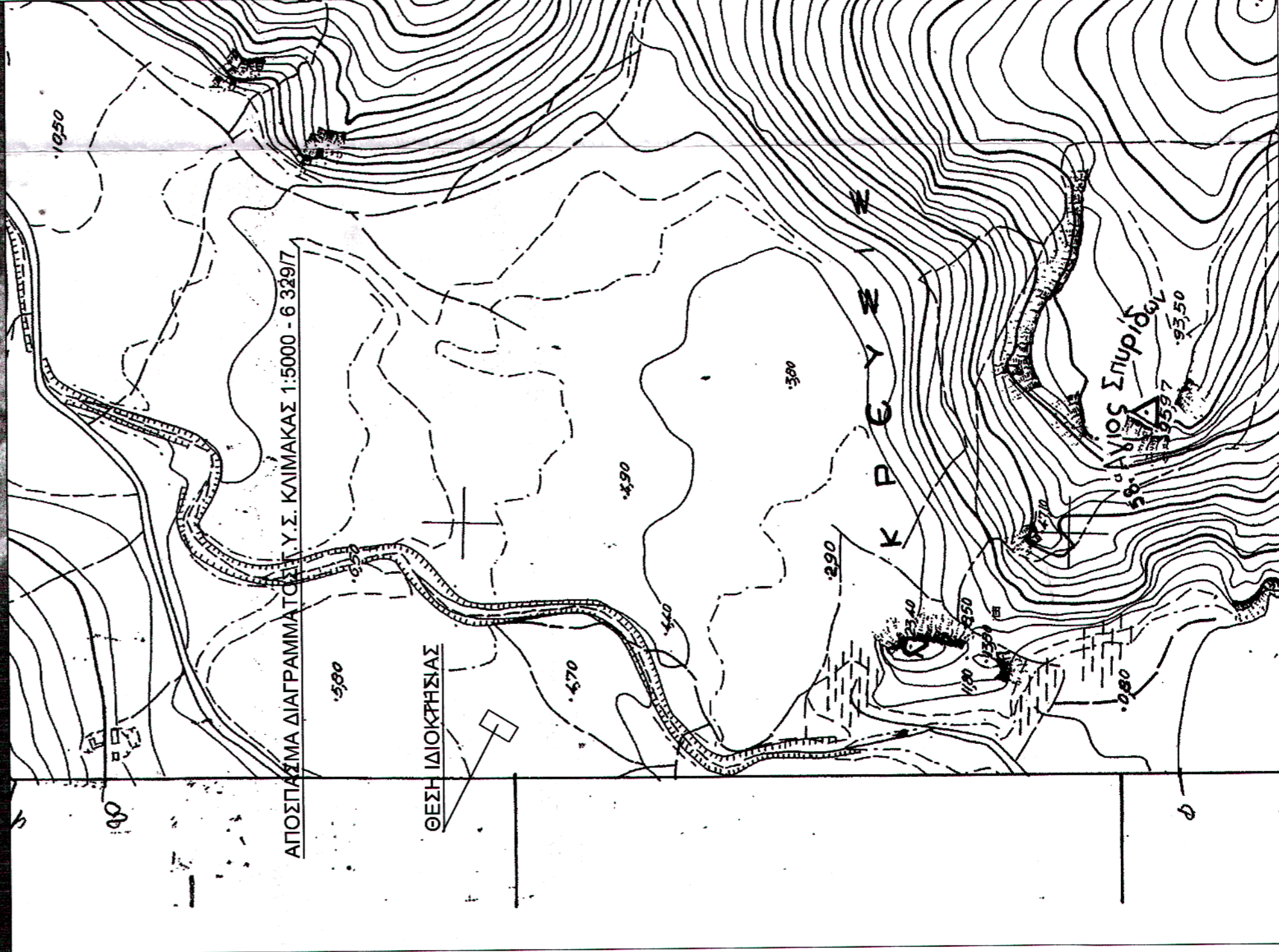

ΣΗΜΕΙΑ	ΠΙΝΑΚΑΣ ΣΤΗΝΤΕΤΑΓΜΕΝΩΝ	
	X	Y
Α/α	422474.61	4229229.96
Β	422462.51	4229237.28
Γ	422476.93	4229261.63
Δ	422489.03	4229254.32

ΕΜΒΑΔΟΜΕΤΡΗΣΗ  
ΕΜΒΑΔΟ ΙΔΙΟΚΤΗΣΙΑΣ (Α.Β.Γ.Δ.Α) = 400.00 τ.μ.

**ΜΠΙΤΑΚΟΣ ΓΕΩΡΓΙΟΣ**  
**ΑΓΡΟΝΟΜΟΣ ΤΟΠΟΓΡΑΦΟΣ ΜΗΧΑΝΙΚΟΣ Ε.Μ.Π.**

ΚΑΠΑΝΔΡΙΤΙ - ΑΤΤΙΚΗΣ  
ΤΗΛ. 2295052554

ΕΡΓΟΔΟΤΗΣ



ΕΡΓΟ  
ΑΠΟΤΥΠΩΣΗ ΙΔΙΟΚΤΗΣΙΑΣ  
ΓΕΩΡΓΙΑΣ ΠΟΓΚΑ

ΘΕΣΗ  
"ΛΕΙΒΑΔΟΣΤΡΑ" - Τ.Κ. ΠΛΑΤΑΙΩΝ  
ΔΗΜΟΣ ΘΗΒΑΙΩΝ - ΝΟΜΟΣ ΒΟΙΩΤΙΑΣ

ΘΕΜΑ ΣΧΕΔΙΟΥ

ΤΟΠΟΓΡΑΦΙΚΟ ΔΙΑΓΡΑΜΜΑ

ΚΛΙΜΑΚΑ  
1:200

ΧΡΟΝΟΣ ΜΕΛΕΤΗΣ : ΣΕΠΤΕΜΒΡΙΟΣ 2011

ΥΠΟΓΡΑΦΗ

ΣΦΡΑΓΙΔΑ

**ΜΠΙΤΑΚΟΣ ΕΥΑΓ. ΓΕΩΡΓΙΟΣ**  
ΔΙΠΛΩΜΑΤΟΥΧΟΣ ΑΓΡΟΝΟΜΟΣ ΤΟΠΟΓΡΑΦΟΣ  
ΜΗΧΑΝΙΚΟΣ  
ΕΘΝΙΚΟ ΜΕΤΣΟΒΙΟ ΠΟΛΥΤΕΧΝΕΙΟ  
ΜΕΛΟΣ Τ.Ε.Ε. ΑΡΙΘ. ΜΕΤΡΩΛΟΓ. 790880  
ΚΑΠΑΝΔΡΙΤΙ ΑΤΤΙΚΗΣ ΤΗΛ. 9295 - 52765