ΤΟΠΟΓΡΑΦΙΚΟ ΔΙΑΓΡΑΜΜΑ-ΟΡΙΖΟΝΤΙΑΚΗ ΑΠΟΤΥΠΩΣΗ

απεικόνιση προσανατολισμού

Πίνακας 1

ΣΥΝΤΕΤΑΓΜΕΝΕΣ ΚΟΡΥΦΩΝ ΙΔΙΟΚΤΗΣΙΑΣ Ε.Γ.Σ.Α. 87
(ΕΛΛΗΝΙΚΟ ΓΕΩΔΑΙΤΙΚΟ ΣΥΣΤΗΜΑ ΑΝΑΦΟΡΑΣ 1987)

ι. Μαθιός ι.Δρίτσος

μη συνεισφορές datum, γεωδαιτικής σταθμής Δανείου (Dionysos Satellite Observatory)
με συντεταγμένες ΕΓΣΑ 87 Ϊϕ 37 39 4' 33.8000" Νι 23 55 11.0000"Ε,
χαρτογραφική προβολή με m =0.9996.
Ευκλείδια Μετατοπίση Προβολή με μη ζώνη εύρους 6
για όλη την Ελλάδα με m=0.9996.
Για τις λήψεις χρησιμοποιήθηκε γεωδαιτικός σταθμός Trijcon και δικτύου δέκτης GPS GRS 1=GLONASS Trijcon
χρησιμοποιώντας το δίκτυο ...URANUS

β. Εμβαδόμετρηση ιδιοκτησίας

ΣΗΜΕΙΟ	X	Y	ΜΗΚΟΣ
Κ1	416827.83	4040613.26	5.71
Κ2	416833.47	4040605.36	6.56
Κ3	416838.42	4040601.05	6.52
Κ4	416843.29	4040594.39	1.23
Κ5	416852.36	4040583.43	5.26
Κ6	416859.70	4040577.75	5.12
Κ7	416863.97	4040574.92	8.42
Κ8	416869.04	4040570.98	1.54
Κ9	416878.85	4040560.25	2.77
Κ10	416850.35	4040556.69	6.30
Κ11	416850.28	4040555.17	7.13
Κ12	416843.57	4040552.75	3.65
Κ13	416840.15	4040551.47	6.78
Κ14	416833.61	4040549.77	1.54
Κ15	416820.44	4040545.54	2.66
Κ16	416797.91	4040537.55	6.60
Κ17	416795.45	4040532.44	10.52
Κ18	416780.09	4040530.25	2.66
Κ19	416778.60	4040533.59	3.95
Κ20	416777.28	4040537.20	3.19
Κ21	416790.10	4040568.90	2.28
Κ22	416801.08	4040596.04	2.28
Κ23	416806.40	4040602.91	7.85
Κ1	416827.83	4040613.26	5.71

$E=1/2\ \Sigma(X_i + X_{i+1})(Y_i - Y_{i+1})$

$E = 4.017,41$ τ.μ.

υπόμνημα συμβόλων

- όριο ιδιοκτησίας
- υψόμετρο σημείου απο την στιμμαία στάθμη της θάλασσας
- κορυφή-περιγώνιματος ιδιοκτησίας
- σταθείο όμορης ιδιοκτησίας
- ξερολιθιά στο όριο της ιδιοκτησίας
- διώροφη κατοικία
- χώρος βοηθητικής χρήσης-αποθήκη-αποθήκη
- απαλλοτριωμένη ζώνη (δεν έχει εφαρμοστεί επ εδάφους)
- ισόγειο κτίσμα - στεγαστη με ελεύπτ
- διώροφο - κεραμοσκεπές
- όρια όμορης ιδιοκτησίας
- υπάρχον πάσσαλος-σίδερο
- συμπαπτόπλευρα στο όρια της ιδιοκτησίας

ΟΜΟΡΗ ΙΔΙΟΚΤΗΣΙΑ ΧΑΛΑΣ ΑΝΑΡΓΥΡΟΣ του ΙΩΑΝΝΟΥ

ΟΜΟΡΗ ΙΔΙΟΚΤΗΣΙΑ ΧΑΛΑΣ ΑΝΑΡΓΥΡΟΣ του ΙΩΑΝΝΟΥ

ΟΜΟΡΗ ΙΔΙΟΚΤΗΣΙΑ ΕΛΕΝΗ ΟΥΖΟΥΝΗ ΙΩΑΝΝΗΣ ΚΟΤΣΩΝΗ το γένους ΟΙΚΟΝΟΜΟΥ

ΟΜΟΡΗ ΙΔΙΟΚΤΗΣΙΑ ΣΤΑΜΑΤΙΝΗ ΚΟΝΤΟΓΙΑΝΝΗ ΠΕΛΟΠΟΝΝΗΣ ΚΩΝΣΤΑΝΤΙΝΟΥ

ΟΜΟΡΗ ΙΔΙΟΚΤΗΣΙΑ ΒΑΣΙΛΙΚΗ ΟΙΚ. ΝΙΚΟΛΑΟΥ ΛΙΕΒΕΡΗ το γένους ΟΙΚΟΝΟΜΟΥ

ΟΜΟΡΗ ΙΔΙΟΚΤΗΣΙΑ Δ.Ε. ΒΟΙΩΝ

ΕΜΒΑΔΟΝ ΓΗΠΕΔΟΥ(Κ1,...Κ23,Κ1): 4.017,41 τ.μ.

ΟΙΚΟΔΟΜΗ ΚΑΤΟΙΚΙΑΣ Ε.Α. 70.64 m²
ΜΕ ΥΠΟΓΕΙΟ ΚΑΙ ΔΥΟ ΟΡΟΦΟΥΣ
ΜΕ ΣΥΝΟΛΙΚΗ ΕΠΙΦΑΝΕΙΑ 141.28 m²

ΒΟΘΡΟΣ ΣΤΕΓΑΝΟΣ ΔΕΞΑΜΕΝΗΣ ΥΔΑΤΟΣ (ΒΟΘΡΟΣ)

περιφερειακό πεζοδρόμιο κάθετα στον άξονα

ΔΗΜΟΣΙΑ ΟΔΟΣ ΠΡΟΣ ΛΑΧΙΑ

ΔΗΜΟΣΙΑ ΟΔΟΣ ΠΡΟΣ ΜΟΝΕΜΒΑΣΙΑ

ΠΡΟΣ ΛΑΧΙΑ

ΠΡΟΣ ΜΟΝΕΜΒΑΣΙΑ

ΕΓΚΕΚΡΙΜΕΝΗ ΑΔΕΙΟΔΟΤΗΣΗ ΔΑΣΑΡΧΕΙΟΥ

Το παρόν σχέδιο αποτελεί 22/14/2ebru-2015
της υπ' αριθ. του Δασαρχείου Μολάων και
αποτελεί αναπόσπαστο μέρος της.

ΠΑΝΑΓΙΩΤΗΣ ΜΠΟΥΡΝΑΣ
ΔΑΣΟΦΥΛΑΚΑΣ Α'

ΕΘΕΩΡΗΘΗΚΕ

ΕΛΛΗΝΙΚΗ ΔΗΜΟΚΡΑΤΙΑ

ΥΠΟΜΝΗΜΑ ΤΟΠΟΓΡΑΦΙΚΟΥ

1. ΕΜΒΑΔΟΝ ΓΗΠΕΔΟΥ (Κ1,...Κ23,Κ1) = 4.017,41 *(πλάκας τ)*

ΠΑΡΑΤΗΡΗΣΕΙΣ
- οι διαστάσεις και τα εμβαδά υπολογίσθηκαν αναλυτικά απο τις συντεταγμένες των κορυφών.
- το δίκτυομα είναι ανταυτιο στο χαρτικό σύστημα συντεταγμένων ΕΓΣΑ 87.
- η εξάρτηση από το ΕΓΣΑ 87 πραγματοποιήθηκε με σύστημα GPS δύο συχνοτήτων και γεωδαιτικό σταθμό χρησιμοποιώντας το δίκτυο URANUS (βάσεις πλάκας συντεταγμένων).
- ελάχιστη απόσταση απο την θάλασσα περίπου ~810μ.

2. ΟΡΟΙ ΔΟΜΗΣΗΣ - ΕΚΤΟΣ ΟΙΚΙΣΜΟΥ "ΛΑΧΙ", ΦΕΚ - 280 Δ' 5-4-1988

- **Διατάγματα Γενικά**
Φ.Ε.Κ 270Δ/31.5.1985 Π.Δ./24.5.85
ΣΧΥΕΙ από 31-5-85 ΦΕΚ-270Δ/31-5-85,
ΦΕΚ 308Α /31-12-03 (άρθρο 10.Ν.3212/03)
- **Όροι δόμησης** των γηπέδων των κείμενων εκτός ρυμοτομικών σχεδίων των πόλεων, κωμών και οικισμών, ή εκτός των ορίων των νομίμως υφισταμένων προ του έτους 1923 οικισμών των σπερομένων ρυμοτομικού σχεδίου:

1.α)ελάχιστο εμβαδόν γηπέδου 4000 τ.μ. και ελάχιστο πρόσωπο σε κοινόχρηστη οδό προσφατάτερη του 1923 μεγαλύτερο των 25μ.
β)για γήπεδα με πρόσωπο σε Διεθνές,Εθνικές Επαρχιακές, Δημοτικές & Κοινοτικές οδούς ως και σε εγκαταλελειμένα τμήματα τους και σιδηροδρομικές γραμμές απαιτούνται
ελάχιστο πρόσωπο 45μ.
ελάχιστο βάθος 50μ.
ελάχιστο εμβαδόν 4000τ.μ.

2.Κατά παρέκκλιση θεωρούνται άρτια και οικοδομήσιμα τα γήπεδα:
α)Τα κείμενα εντός της ζώνης των πόλεων ,κωμών και οικισμών τα οποία είχαν κατά 24-4-77 ημέρα δημοσίευσης του απο ΠΔ/Δ-4-77 (ΦΕΚ-133 Δ'), ελάχιστον εμβαδόν 2000τ.μ.
β)Τα γήπεδα που κατά την ημέρα δημοσίευσης του παρόντος πλάτος έχουν πρόσωπο σε Διεθνές Εθνικές, Επαρχιακές,Δημοτικές και Κοινοτικές οδούς,καθώς και σε εγκαταλελειμένα τμήματα τους και σιδηροδρομικές γραμμές και εφόσον έχουν:
αα)Τα γήπεδα που υφίστανται κατά την 12-11-62 ημέρα δημοσίευσης του ΒΔ/24-10-62(ΦΕΚ-142/Δ).
ελάχιστο πρόσωπο 10μ.
ελάχιστο βάθος 15μ.
ελάχιστο εμβαδόν 750τ.μ.
ββ)Τα γήπεδα που υφίστανται κατά την 12-9-64 ημέρα δημοσίευσης του ΒΔ/21-7-64 (ΦΕΚ-141/Δ).
ελάχιστο πρόσωπο 20μ.
ελάχιστο βάθος 40μ.
ελάχιστο εμβαδόν 2000τ.μ.
γγ)Τα γήπεδα που υφίστανται κατά την 17-10-78 ημέρα δημοσίευσης του ΠΔ/6-10-78 (ΦΕΚ-538/Δ).
ελάχιστο πρόσωπο 25μ.
ελάχιστο βάθος 40μ.
ελάχιστο εμβαδόν 2000τ.μ.
δδ)Τα γήπεδα που δημιουργήθηκαν απο την 17-10-78 ημέρα δημοσίευσης του απο ΠΔ/6-10-78 (ΦΕΚ-538/Δ) μέχρι την ημέρα δημοσίευσης του παρόντος Πδτος έχουν ελάχιστο εμβαδόν 4000 τ.μ.

3. ΔΗΛΩΣΗ ΜΗΧΑΝΙΚΟΥ (Ν.651 / 77)

Δηλώνει σύμφωνα με το νόμο για το γήπεδο με τα στοιχεία
Κ1,Κ2...Κ23,Κ1' και εμβαδόν 4.017,41 τ.μ. που βρίσκεται στη θέση 'ΚΑΤΩ ΡΑΧΗ' εκτός των ορίων του οικισμού "Λάχι", κτημ. περιφ. τοπ. κοιν. Λαχίου, δημοτικής ενότητας Βοιών,Δήμου Μονεμβασίας, Π.Ε. Λακωνίας ότι:
α)είναι άρτια και οικοδομήσιμη, σύμφωνα με τις ισχύουσες πολεοδομικές διατάξεις ,
β)βρίσκεται εκτός ορίων οικισμού,
γ)δεν εμπίπτει στις διατάξεις του Ν.1337/83 περί εισφορών σε γη και χρήμα ,
δ)κυρίς αυτού δεν διέρχονται ενεέρεις γραμμές μεταφοράς υψηλής τάσης
ΔΕΗ ή αγωγός φυσικού αερίου ,
ε)κοντά αυτού ή σε απόσταση μικρότερη των 20μ. απο αυτό δεν διέρχεται ρέμα.
ζ) βρίσκεται σε απόσταση περίπου 810μ. απο την θάλασσα .

ο μηχανικός
20 / 2/ 2015

ΝΙΚΟΛΑΟΣ ΤΣΑΛΑΒΟΥΤΑΣ
ΠΤΥΧΙΟΥΧΟΣ ΠΟΛΙΤΙΚΟΣ ΜΗΧΑΝΙΚΟΣ
ΑΡ ΜΗΤΡΩΟΥ 11652 ΑΡ ΜΗΤ ΕΤΕΕ 42013

4. ΔΗΛΩΣΗ ΙΔΙΟΚΤΗΤΗ

Ο κάτωθι υπογεγραμμένος Αγγελόπουλος Ιωάννης του Αθανασίου,
δηλώνω υπεύθυνα για την ιδιοκτησία μου ότι,
α)τα όρια του γηπέδου με στοιχεία 'Κ1...Κ23,Κ1' και εμβαδόν 4.017,41 τ.μ. που βρίσκεται στη θέση 'Κάτω Ράχη' ,εκτός του οικισμού "Λάχι", κτημ. ,περιφ. τοπ. κοιν. Λαχίου ,Δ.Ε. Βοιών,Δήμου Μονεμβασίας, Π.Ε. Λακωνίας υπεδείχθησαν απο εμένα, ευθύνομαι για την ακρίβεια των δηλωμένων ορίων του γηπέδου και την περιγραφή των όμορων ιδιοκτησιών .

ο ιδιοκτήτης
Α.Δ.Τ. . Ν 504056

γνήσιο υπογραφής

ΝΙΚΟΛΑΟΣ ΤΣΑΛΑΒΟΥΤΑΣ
ΠΤΥΧΙΟΥΧΟΣ ΠΟΛΙΤΙΚΟΣ ΜΗΧΑΝΙΚΟΣ
ΑΡ ΜΗΤΡΩΟΥ 11652 ΑΡ ΜΗΤ ΕΤΕΕ 42013

ΑΠΟΣΠΑΣΜΑ ΧΑΡΤΟΥ Γ.Υ.Σ. κλίμακα 1:5000 (αρ. φύλλου 7398_8)

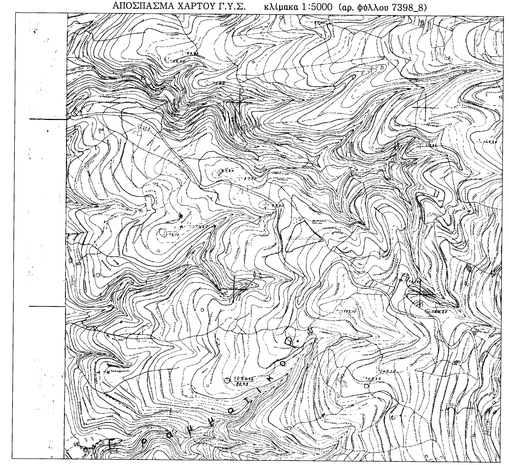

οδοιπορικό σκαρίφημα - Θέση ιδιοκτησίας
απόσπασμα δορυφορικής αεροφωτογραφίας (Εθνικού Κτηματολογίου άνευ κλίμακας)

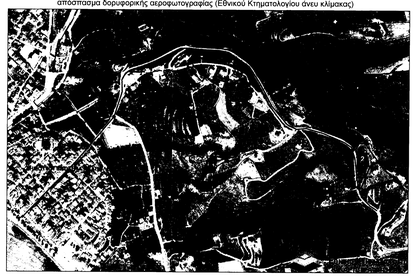

σκαρίφημα θέσης ιδιοκτησίας-απόσπασμα ευρύτερης περιοχής
απόσπασμα δορυφορικής αεροφωτογραφίας (Εθνικού Κτηματολογίου άνευ κλίμακας)

ΣΑΛΑΒΟΥΤΑΣ Ν ΙΚΟΣ & ΤΙΝΑ
ΤΕΧΝΙΚΟ ΚΑΤΑΣΚΕΥΑΣΤΙΚΟ ΓΡΑΦΕΙΟ
TECHNICAL CONSTRUCTION CORPORATION
www.tsalavoutas-nt.gr

- ΠΕΛΑΤΗΣ: *Αγγελόπουλος Ιωάννης του Αθανάσιου*
- ΘΕΣΗ: εκτός οικισμού "Λαχίου"
θέση:"ΚΑΤΩ ΡΑΧΗ",κτημ. περιφ. τοπ. κοιν. Λαχίου
Δημοτικής Ενότητας Βοιών ,Δήμου Μονεμβασίας
- ΤΟΠΟΓΡΑΦΙΚΟ ΔΙΑΓΡΑΜΜΑ - ΟΡΙΖΟΝΤΙΚΗ ΑΠΟΤΥΠΩΣΗ
ΕΓΚΡΙΣΗ ΔΑΣΑΡΧΕΙΟΥ
- ΚΛΙΜΑΚΑ: 1:200
- ΗΜΕΡΟΜΗΝΙΑ: ΦΕΒΡΟΥΑΡΙΟΣ /2015

ΝΙΚΟΛΑΟΣ ΤΣΑΛΑΒΟΥΤΑΣ
ΠΤΥΧΙΟΥΧΟΣ ΠΟΛΙΤΙΚΟΣ ΜΗΧΑΝΙΚΟΣ
ΑΡ ΜΗΤΡΩΟΥ 11652 ΑΡ ΜΗΤ ΕΤΕΕ 42013

Τσαλαβούτας Νίκος πτυχιούχος πολιτικός μηχανικός
Τσαλαβούτα Τίνα πτυχιούχος μηχανικός διοίκησης και επιχειρήσεων κτιρίων
εμπορικής νομαρχίας 14 Νεάπολη Λακωνίας τ.κ. 23053 τηλ. 27340 24100 e-mail: niko-tsa@otenet.gr