

ΤΟΠΟΓΡΑΦΙΚΟ ΔΙΑΓΡΑΜΜΑ

ΙΔΙΟΚΤΗΣΙΑ : 1) ΔΗΜΗΤΡΙΟΣ ΜΕΝΤΗΣ ΤΟΥ ΠΑΝΑΓΙΩΤΗ
 2) ΑΡΓΥΡΩ ΜΕΝΤΗ ΤΟΥ ΠΑΝΑΓΙΩΤΗ
 ΘΕΣΗ : «ΠΙΚΡΗ» Τ.Κ. ΑΓ. ΓΕΩΡΓΙΟΥ Δ.Ε. ΒΟΙΩΝ
 Δ. ΜΟΝΕΜΒΑΣΙΑΣ Π.Ε. ΛΑΚΩΝΙΑΣ

ΚΛΙΜΑΚΑ 1:500

Εμβαδόν αγροτεμαχίου =E(ΑΒΓΔΕΖΗΘΙΚΛΜΝΞΟΠΡΣΤΥΦΑ)=E(1)=28007.00 Τ.Μ.

Εμβαδόν αγροτεμαχίου E(ΟΧΨΩαβγδεζηΠΟ)=E(2)=5334.60 τ.μ.

ΔΗΛΩΣΗ ΥΛΟΠΟΙΗΣΗΣ ΟΡΙΩΝ

ΟΙ ΥΠΟΓΡΑΦΗΝΤΕΣ ΤΩΝ ΔΕΛΤΑΙΩΝ
 ΔΗΜΗΤΡΙΟΣ ΚΑΡΑΓΙΑΝΝΑΚΟΣ ΔΑΣΟΛΟΓΟΣ
 ΠΑΝΑΓΙΩΤΗΣ ΜΠΟΥΡΝΑΣ ΔΑΣΟΦΥΛΑΚΑΣ Α'

Οι κάτωθι υπογραφόμενοι Δημήτριος και Αργυρώ Μέντη ιδιοκτήτες των αγροτεμαχίων που φαίνονται στο τοπογραφικό διάγραμμα τα στοιχεία (1) και (2) δηλώνουμε ότι τα όρια που έχουμε υλοποιήσει σε αυτά είναι ορθά.

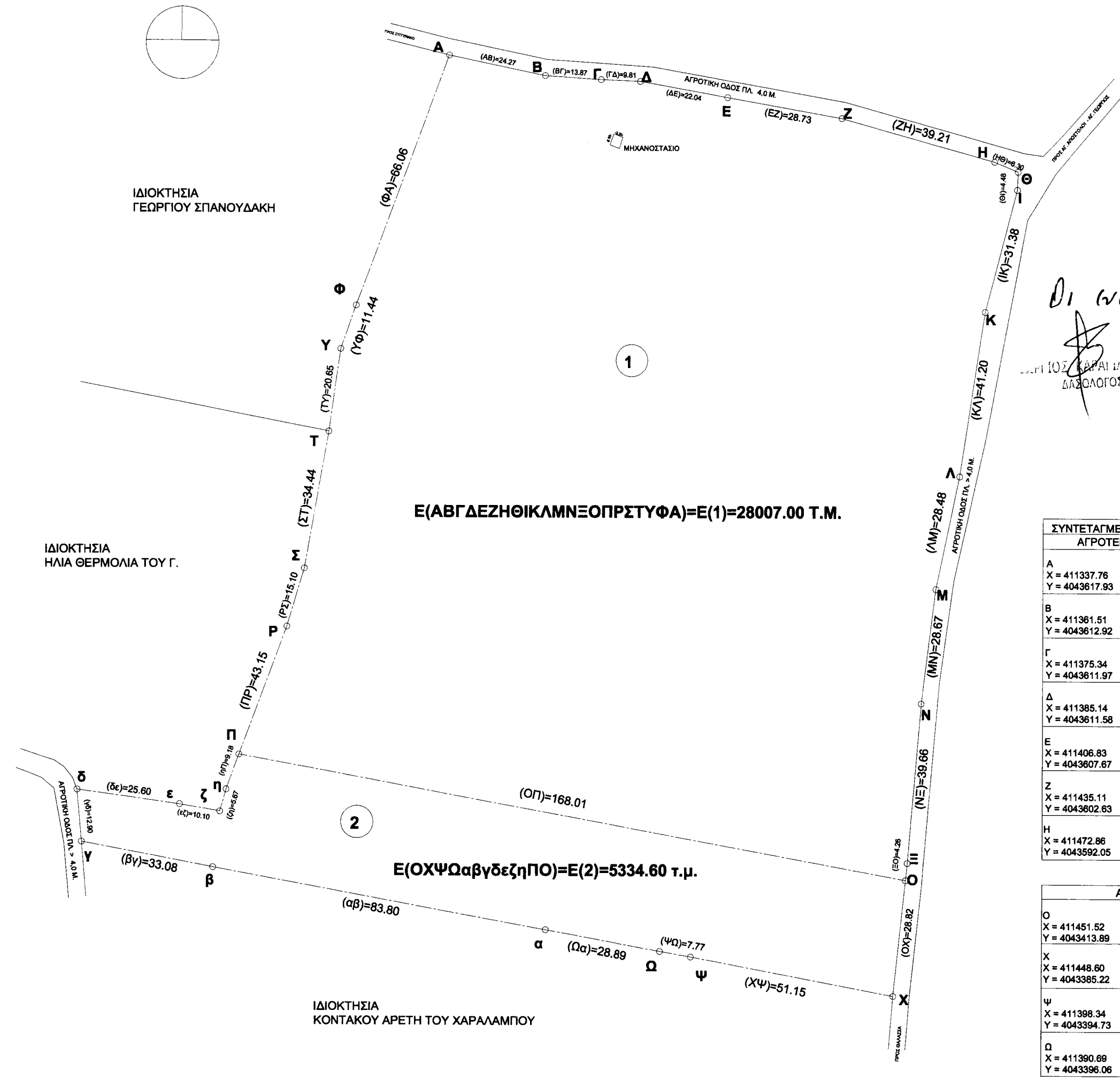

E(ΑΒΓΔΕΖΗΘΙΚΛΜΝΞΟΠΡΣΤΥΦΑ)=E(1)=28007.00 Τ.Μ.

E(ΟΧΨΩαβγδεζηΠΟ)=E(2)=5334.60 τ.μ.

ΣΥΝΤΕΤΑΓΜΕΝΕΣ ΚΟΡΥΦΩΝ ΣΕ ΕΓΣΑ '87 ΑΓΡΟΤΕΜΑΧΙΟ (1)		
Α X = 411337.76 Y = 4043617.93	Θ X = 411478.67 Y = 4043589.60	Ο X = 411451.52 Y = 4043413.89
Β X = 411361.51 Y = 4043612.92	Ι X = 411478.51 Y = 4043585.13	Π X = 411286.31 Y = 4043444.41
Γ X = 411375.34 Y = 4043611.97	Κ X = 411470.70 Y = 4043554.73	Ρ X = 411298.05 Y = 4043476.29
Δ X = 411385.14 Y = 4043611.58	Λ X = 411464.55 Y = 4043513.99	Σ X = 411302.34 Y = 4043490.77
Ε X = 411406.83 Y = 4043607.67	Μ X = 411458.79 Y = 4043486.10	Τ X = 411308.26 Y = 4043524.70
Ζ X = 411435.11 Y = 4043602.63	Ν X = 411455.25 Y = 4043457.65	Υ X = 411311.15 Y = 4043545.15
Η X = 411472.86 Y = 4043592.05	Ξ X = 411451.95 Y = 4043418.13	Φ X = 411314.90 Y = 4043555.96

ΑΓΡΟΤΕΜΑΧΙΟ (2)		
Ο X = 411451.52 Y = 4043413.89	α X = 411362.29 Y = 4043401.31	ε X = 411271.63 Y = 4043432.05
Χ X = 411448.60 Y = 4043385.22	β X = 411279.88 Y = 4043416.54	ζ X = 411281.59 Y = 4043430.34
Ψ X = 411398.34 Y = 4043394.73	γ X = 411247.38 Y = 4043422.74	η X = 411283.14 Y = 4043435.80
Ω X = 411390.69 Y = 4043396.06	δ X = 411246.28 Y = 4043435.60	π X = 411286.31 Y = 4043444.41

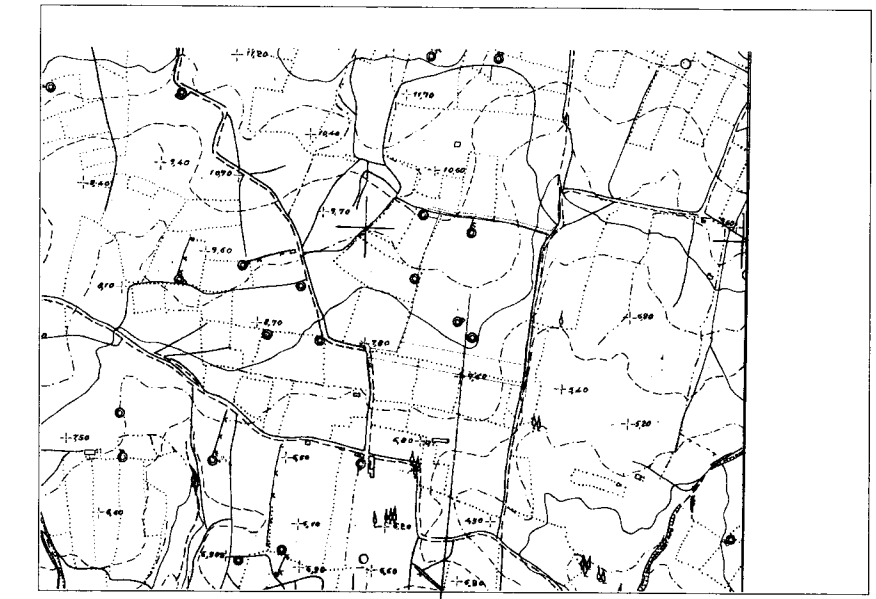

Απόσπασμα χάρτη
 ΓΥΣ 7397_6

ΕΞΕΩΡΗΘΗΚΕ
 Το παρόν ανήκει στο αριθ. 16426/310/26-3-15
 έγγραφο του Δεσφαρχείου Μολδών το
 οποίο αποτελεί αναπόσπαστο μέρος,
 26-03-2015
 της προαναφερθείσας πράξης.
 ΚΑΡΑΓΙΑΝΝΑΚΟΣ
 ΔΑΣΟΛΟΓΟΣ

ΚΩΝΣΤΑΝΤΙΝΑ ΜΕΝΤΗ Α.ΟΥ - ΜΕΝΤΗ
 ΔΙΠΛΩΜ. ΠΟΛΥΤΕΧΝΙΚΟΝ
 ΕΘΝΙΚΟΥ ΜΕΤΕΩΡΕΙΟΥ ΠΟΛΥΤΕΧΝΕΙΟΥ
 ΜΕΛΗ ΜΗΧΑΝΙΚΟΣ ΜΗΤΡΩΟΥ 53016
 ΑΦΜ: 042090433 Δ.Υ: ΝΕΑΠΟΛΕΩΣ
 ΝΕΑΠΟΛΗ - ΛΑΚΩΝΙΑΣ Τ.Κ. 220 53
 ΤΗΛ: 27340-2250 & 27340-22920 FAX: