

ΣΥΝΤΕΤΑΓΜΕΝΕΣ ΚΟΡΥΦΩΝ ΙΔΙΟΚΤΗΣΙΑΣ

A	395.885,84	4.089.471,92
B	395.892,48	4.089.461,05
Γ	395.908,69	4.089.442,13
Δ	395.916,93	4.089.423,00
E	395.914,55	4.089.392,83
Z	395.911,83	4.089.350,14
H	395.897,14	4.089.305,03
Θ	395.821,77	4.089.285,18
I	395.815,08	4.089.366,27
K	395.790,18	4.089.406,21
Λ	395.768,31	4.089.452,84
M	395.753,98	4.089.467,69
N	395.758,12	4.089.474,61
Ξ	395.780,96	4.089.491,69
O	395.791,18	4.089.491,46
Π	395.811,83	4.089.481,33
P	395.817,23	4.089.480,90
Σ	395.840,64	4.089.465,45
T	395.852,57	4.089.454,44
Y	395.858,21	4.089.459,34
Φ	395.857,81	4.089.459,75
X	395.863,16	4.089.471,29
Ψ	395.865,33	4.089.470,51
Ω	395.866,14	4.089.474,67

Σύστημα Αναφοράς: Ε.Γ.Σ.Α. '87

ΟΡΟΙ ΔΟΜΗΣΗΣ

Π.Δ. ΤΗΣ 24/31-5-1985 (ΦΕΚ 270Δ)
 Ελάχιστο Εμβαδό (κατά κανόνα): 4000 μ²
 Ελάχιστο Εμβαδό (κατά παρέκκλιση): 2000 μ²
 Πρόσθιο σε κωνοκρήστο δρόμο πλά. 25 μ
 Κλίση 10%
 Δόμηση 0,20
 Απόσταση από τα όρια 15 μ

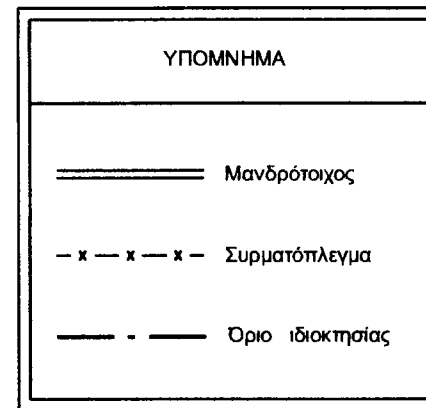

* Παρατηρήσεις

- 1) Τα όρια υπεδείχθησαν από τον ιδιοκτήτη.
- 2) Τα εμβαδά του οικοπέδου και των στεγασμένων κτισμάτων υπολογίστηκαν αναλυτικά.

ΔΗΛΩΣΗ ΜΗΧΑΝΙΚΟΥ ΤΟΥ Ν. 651/77
 ΤΟ ΠΕΡΙΓΡΑΦΟΜΕΝΟ ΑΓΡΟΤΕΜΑΧΙΟ ΜΕ ΤΑ ΣΤΟΙΧΕΙΑ (Α,Β,Γ,...Ψ,Ω,Α), ΕΜΒΑΔΟΥ 20.000,82 τ.μ. ΕΥΡΙΣΚΕΤΑΙ ΣΤΟΝ ΑΓΙΟ ΔΗΜΗΤΡΙΟ ΔΗΜΟΥ ΝΙΑΤΩΝ, ΕΚΤΟΣ ΟΡΙΩΝ ΟΙΚΙΣΜΟΥ ΣΤΗ ΘΕΣΗ "ΠΕΖΟΥΛΑΚΙΑ" ΚΑΙ ΕΙΝΑΙ ΚΑΤΑ ΚΑΝΟΝΑ ΑΡΤΙΟ ΚΑΙ ΟΙΚΟΔΟΜΗΣΙΜΟ ΣΥΜΦΩΝΑ ΜΕ ΤΙΣ ΙΣΧΥΟΥΣΕΣ ΠΟΛΕΟΔΟΜΙΚΕΣ ΔΙΑΤΑΞΕΙΣ.

ΑΘΗΝΑ, ΑΥΓΟΥΣΤΟΣ 2009

Ο ΜΗΧΑΝΙΚΟΣ

ΥΠΟΓΡΑΦΗ

ΣΦΡΑΓΙΔΑ

ΠΑΝΤΕΛΗΣ ΒΑΣ. ΚΑΜΑΡΙΝΟΣ
 ΔΙΠΛ. ΑΓΡ. ΤΟΠΟΓΡΑΦΟΣ ΜΗΧΑΝΙΚΟΣ
 ΕΘΝΙΚΟΥ ΜΕΤΣΟΒΙΟΥ ΠΟΛΥΤΕΧΝΕΙΟΥ
 ΜΕΛΟΣ Τ.Ε.Ε. ΑΡΙΘΜΟΣ ΜΑΤΡΩΟΥ 103595
 ΜΕΤΡΟΛΟΓΙΟΥ 26 - ΠΕΥΚΗ - ΤΗΛ. 6974665815
 Α.Φ.Μ. 066255585 - Α.Φ.Υ. ΔΑΜΑΡΟΥΣΙΟΥ

19.988,71

ΕΜΒΑΔΟ ΙΔΙΟΚΤΗΣΙΑΣ (Α,Β,Γ,...Ψ,Ω,Α) = 20.000,82 μ²

ΣΤΟΙΧΕΙΑ ΣΤΕΓΑΣΜΕΝΩΝ ΚΤΙΣΜΑΤΩΝ

ΚΤΙΣΜΑ	ΠΛΕΥΡΑ	ΜΗΚΟΣ (μ)	ΕΜΒΑΔΟ (μ ²)
ΒΓ'ΥΘ'	ΒΓ'	4,60	75,18
	ΓΥ'	17,08	
	ΥΘ'	4,23	
	ΘΒ'	17,47	
ΓΔ'ΕΖΗ'	ΓΔ'	3,52	34,00
	ΔΕ'	5,75	
	ΕΖ'	2,76	
	ΖΗ'	4,75	
	ΗΓ'	10,36	
Κ'ΛΜΝ'	ΚΛ'	4,39	43,02
	ΛΜ'	10,87	
	ΜΝ'	4,39	
	ΝΚ'	9,13	

ΣΤΟΙΧΕΙΑ ΣΤΕΓΑΣΜΕΝΩΝ ΚΤΙΣΜΑΤΩΝ

ΚΤΙΣΜΑ	ΠΛΕΥΡΑ	ΜΗΚΟΣ (μ)	ΕΜΒΑΔΟ (μ ²)
Ξ'ΟΠ'Ρ'	Ξ'Ο'	4,68	13,39
	ΟΠ'	3,01	
	ΠΡ'	3,89	
	ΡΞ'	3,29	
Θ'ΦΧΥ'	Θ'Γ'	15,03	58,67
	ΓΦ'	4,51	
	ΦΧ'	12,72	
	ΧΥ'	2,30	
	ΥΘ'	2,05	
Σ'ΤΥΦ'	ΣΤ'	4,17	28,88
	ΤΥ'	6,92	
	ΥΦ'	4,18	
	ΦΣ'	6,92	

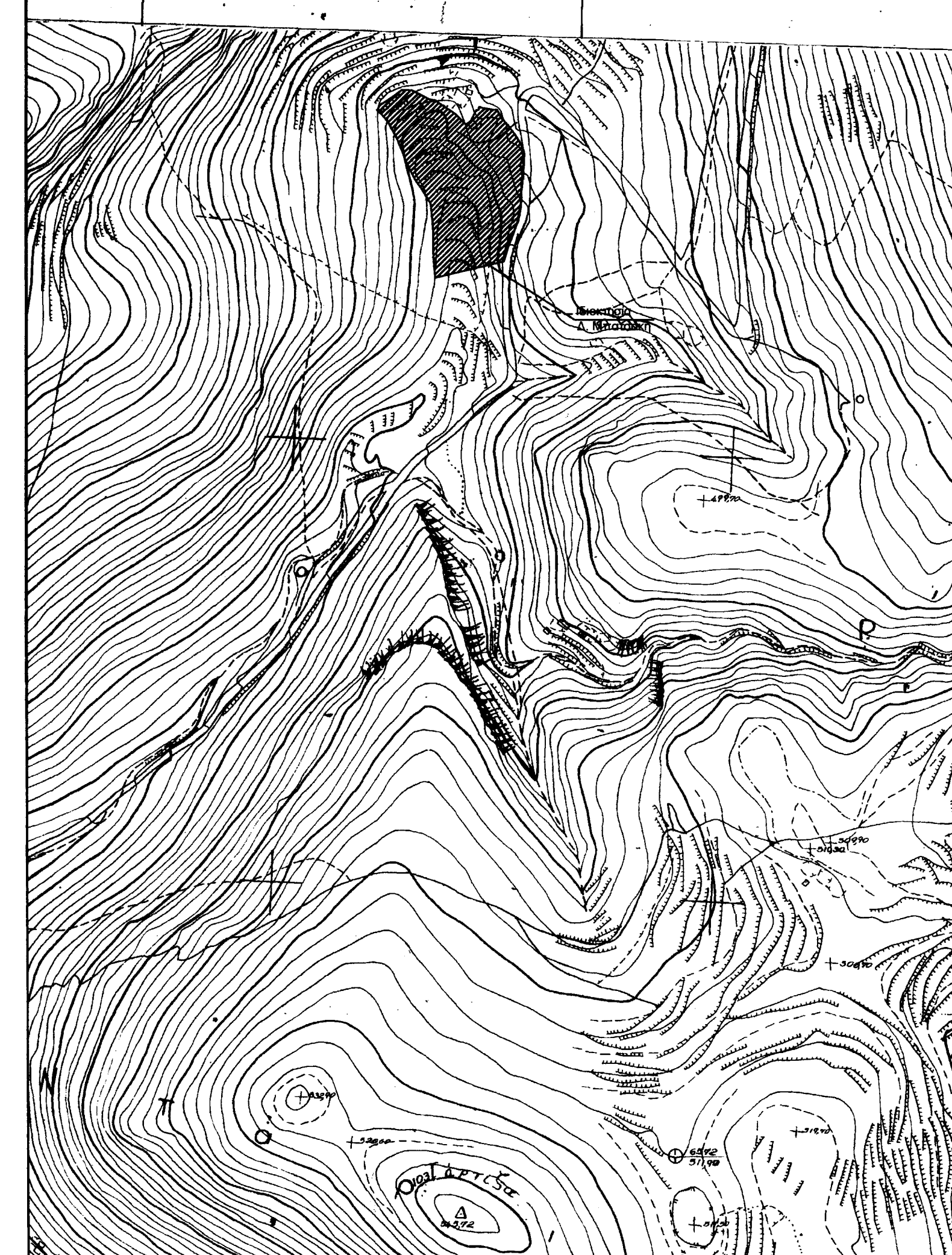

ΑΠΟΣΠΑΣΜΑ ΓΥΣ ΚΛ. 1:5000 Φ.Χ. 7356/5

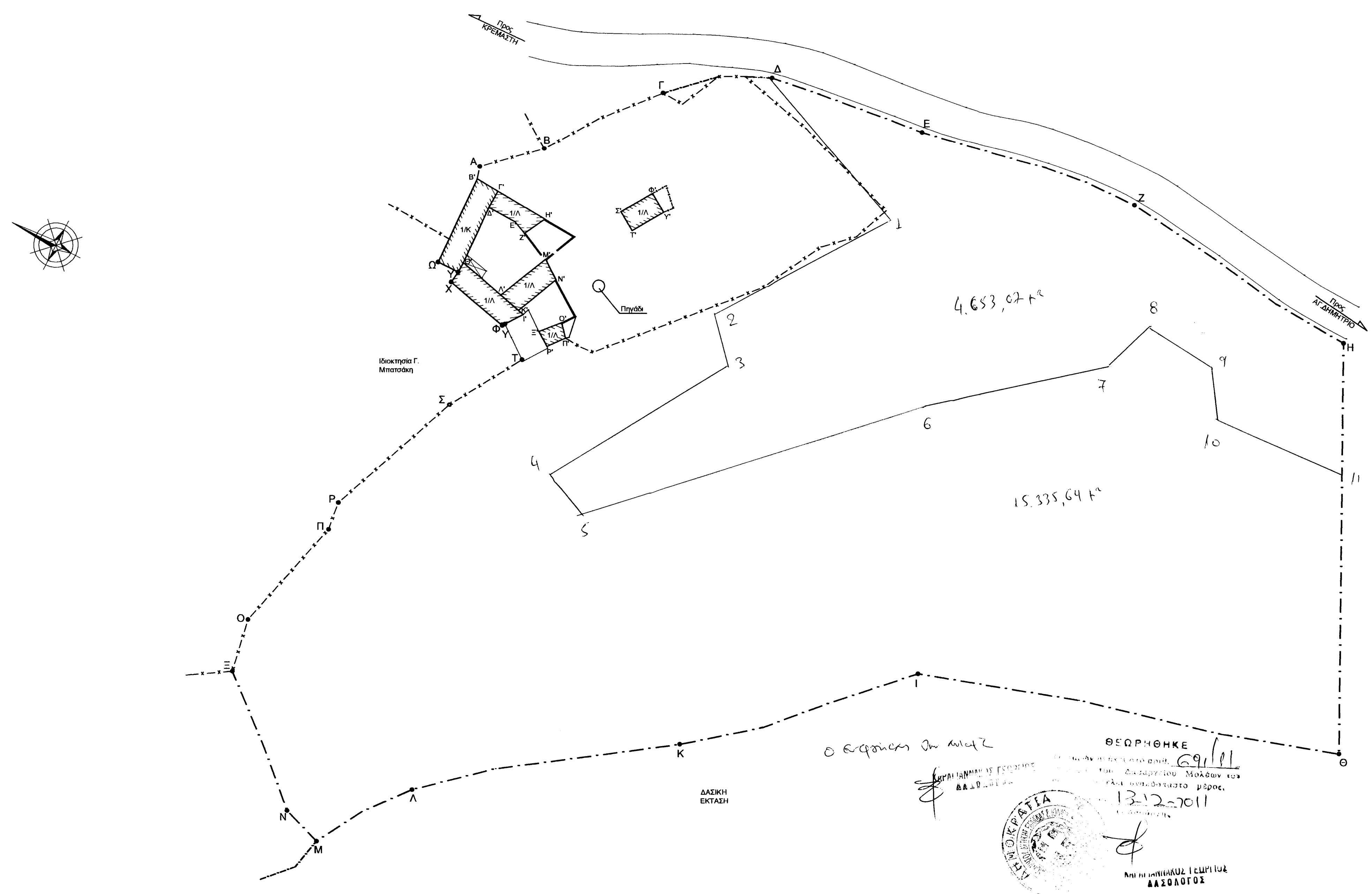

Ιδιοκτήτης: ΔΗΜΗΤΡΙΟΣ ΜΠΑΤΣΑΚΗΣ

Θέμα: ΤΟΠΟΓΡΑΦΙΚΗ ΑΠΟΤΥΠΩΣΗ ΙΔΙΟΚΤΗΣΙΑΣ

Θέση: "ΠΕΖΟΥΛΑΚΙΑ"
 ΑΓ. ΔΗΜΗΤΡΙΟΣ ΔΗΜΟΥ ΝΙΑΤΩΝ

Ο Συντάξας: ΚΑΜΑΡΙΝΟΣ ΠΑΝΤΕΛΗΣ
 ΑΓΡΟΝΟΜΟΣ ΤΟΠΟΓΡΑΦΟΣ ΜΗΧΑΝΙΚΟΣ

Θέμα σχεδίου: ΤΟΠΟΓΡΑΦΙΚΗ ΑΠΟΤΥΠΩΣΗ

Αριθμός Σχεδίου: 1 / 1

Κλίμακα: 1 : 500

Ο.Τ.: -

Χρόνος μελέτης: ΑΥΓΟΥΣΤΟΣ 2009

Υπογραφή:

Σφραγίδα:

Ο αρχιτέκτονας της μελέτης
 ΘΕΩΡΗΘΗΚΕ
 13-12-2011
 ΑΝΤΙ ΠΡΟΪΚΕΤΑΡΧΗΣ
 ΔΑΣΙΚΗ ΕΚΤΑΣΗ