ΑΠΟΣΠΑΣΜΑ ΚΤΗΜΑΤΟΛΟΓΙΟΥ
ΚΛΙΜΑΚΑ 1:5.000

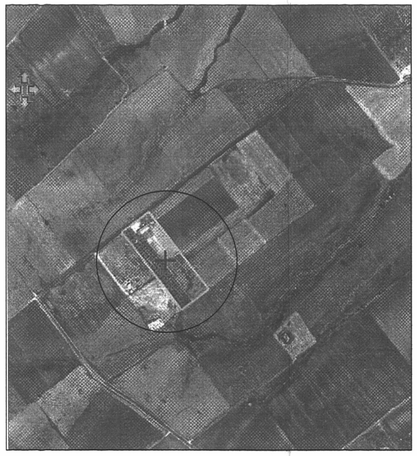

ΣΥΝΤΕΤΑΓΜΕΝΕΣ ΕΓΣΑ 87

Α/Α	ΣΥΝΤΕΤΑΓΜΕΝΕΣ Χ	ΣΥΝΤΕΤΑΓΜΕΝΕΣ Υ
1	383727.972	4339108.637
2	383783.360	4339150.619
3	383904.170	4338991.230
4	383848.782	4338949.248

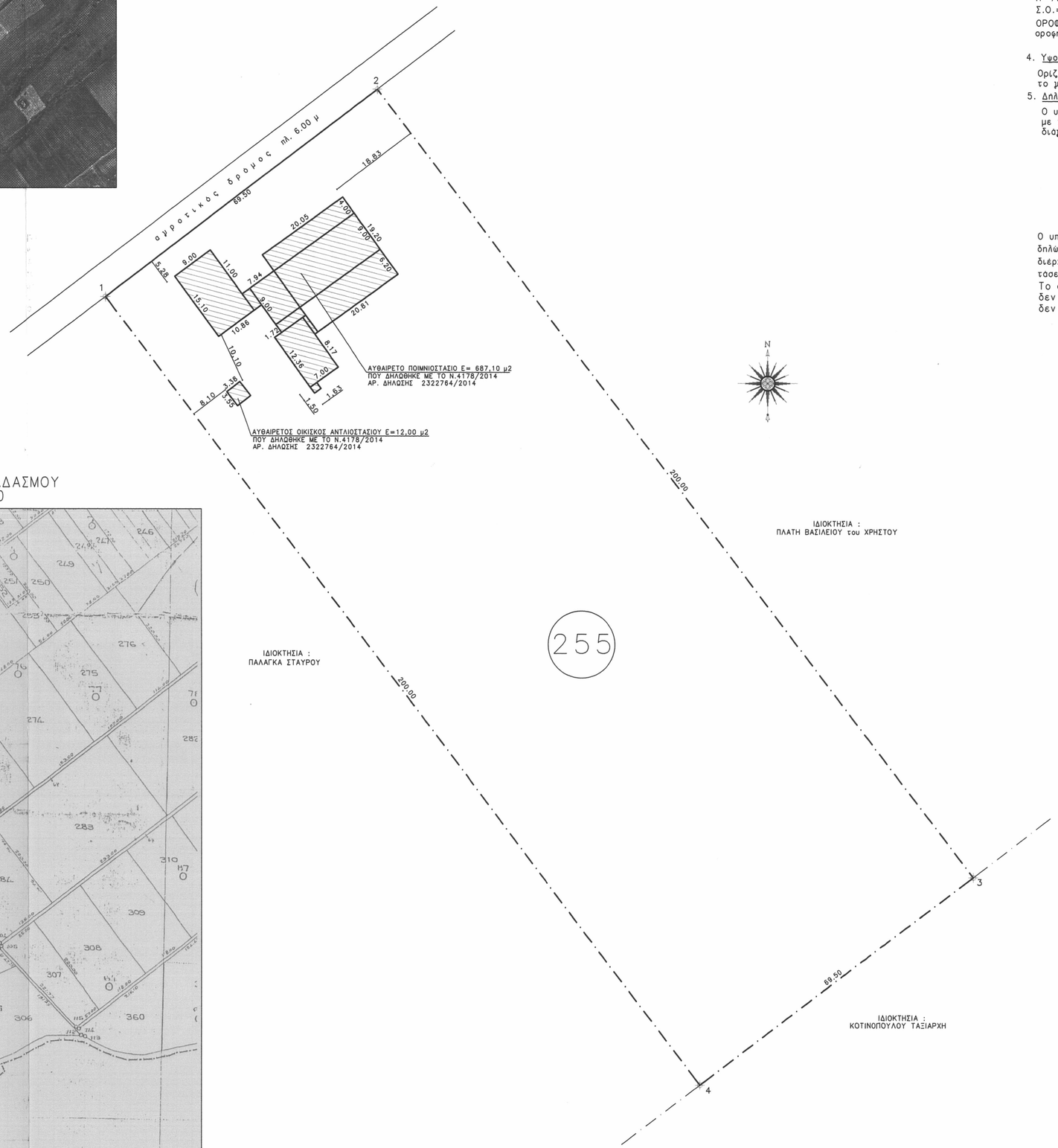

ΑΠΟΣΠΑΣΜΑ ΧΑΡΤΗ ΑΝΑΔΑΣΜΟΥ
ΚΛΙΜΑΚΑ 1:5.000

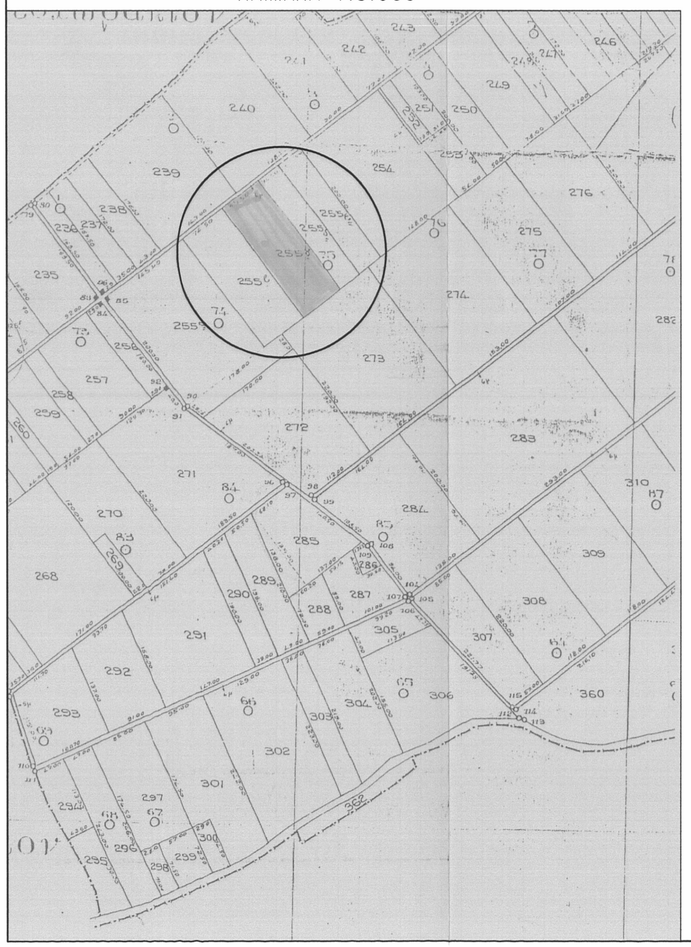

ΥΠΟΜΝΗΜΑ

1. Ορια μηπέδου : 1.2.3.4.1.
2. Εμβαδόν = 13.900,00 μ2
3. Οροι Δόμησης

κανόνας (Π.Δ.της 31.5.85 και Ν.3212, ΦΕΚ 308Α/31.12.2003)	παρέκκλιση προ 31.12.2003	μηπεδο
Π= 25 μ		Π= 69,50 μ
Ε=4.000 μ2	Ε=4.000 μ2	Ε= 13.900,00 μ2
Κ=10 %		άρτιο και οικοδομήσιμο κατά κανόνα
Δ=15.00 μ		σύμφωνα με τις ισχύουσες πολεοδομικές διατάξεις.
Σ.Δ.=0.20		
Η=7.50 μ (+1.20 μ μιά στέγη)		
Σ.Ο.=5*Σ.Δ.		
ΟΡΟΦΟΙ : 2		
οροφή υπογείου μέχρι 0,80 μ από το διαμορφ.έδαφος		

4. Υψομετρική αφετηρία

Ορίζεται η τομή του περιγράμματος του κτιρίου με το μόρφ φυσικό ή διαμορφωμμένο έδαφος.

5. Δήλωση ιδιοκτήτη

Ο υπογράφων Π[λατής Δημήτριος, ιδιοκτήτης του μηπέδου με τα στοιχεία 1.2.3.4.1. που φαίνεται στο τοπογραφικό διάγραμμα αυτό, δηλώνω ότι τα όρια που υλοποίησα σ'αυτό είναι ορθά.

ο δηλών

ΔΗΛΩΣΗ ΜΗΧΑΝΙΚΟΥ

Ο υπογεγραμμένος Μαμούρας Κων/νος Πολ. Μηχανικός δηλώνω ότι στο το αναφερόμενο μηπεδο δεν διέρχεται αμψος καυσίμων, δεν διέρχεται δίκτυο υψηλής τασεως ΔΕΗ και δεν υπάρχει ρεμμα κοντά σ'αυτό.
Το αγροτεμάχιο δεν υπόκειται σε πράξη εφαρμογής, δεν εμπίπτει στις διατάξεις του Ν.1337/83 και δεν οφείλει εισφορά σε χή ή σε χρήμα .

ο δηλών

ΚΩΝ/ΝΟΣ ΜΑΜΟΥΡΑΣ
ΠΤΥΧ ΠΟΛΙΤ ΜΗΧ/ΚΟΣ ΤΕ-ΕΔΕ
ΜΕΛΟΣ Τ.Ε.Ε.-ΑΡΙΘΜ ΜΗΤΡΩΟΥ 8416
ΜΥΡΜΙΔΟΝΩΝ 7 ΑΛΜΥΡΟΣ
ΤΗΛ 24220 22900
ΑΦΜ 115589942 ΔΟΥ Ν ΙΩΝΙΑΣ ΜΑΓΝΗΣΙΑΣ

Έγινε έλεγχός
Αλμυρός 6/3/2015
Ο Δασολόγος

ΣΠΥΡΟΣ ΑΝΔΡΙΑΝΟΣ
ΔΑΣΟΛΟΓΟΣ

ΘΕΩΡΗΘΗΚΕ
Σύμφωνα με το αριθμ. 323/41311/6-3-2015
έγγραφό μας και προσαρτάται σ'αυτό.
Αλμυρός 6/3/2015
Ο Δασάρχης

ΣΠΥΡΟΣ ΑΝΔΡΙΑΝΟΣ
ΔΑΣΟΛΟΓΟΣ

εργοδότης	ΠΛΑΤΗΣ ΔΗΜΗΤΡΙΟΣ του ΧΡΗΣΤΟΥ
έργο	ΤΑΚΤΟΠΟΙΗΣΗ ΣΤΑΥΛΙΚΗΣ ΕΓΚΑΤΑΣΤΑΣΗΣ ΜΕ ΤΟ Ν. 4178/2014
τοποθεσία	Δ.Δ. ΕΥΞΕΙΝΟΥΠΟΛΗΣ Δ. ΑΛΜΥΡΟΥ Ν. ΜΑΓΝΗΣΙΑΣ (εκτός σχεδίου – θέση ΝΤΑΓΙΑΣ))
μελετητής	ΜΑΜΟΥΡΑΣ ΚΩΝ/ΝΟΣ

θέμα σχεδίου	αριθμός σχεδίου
ΤΟΠΟΓΡΑΦΙΚΟ ΔΙΑΓΡΑΜΜΑ	Α1

κλίμακες	1:500
ημερομηνία	ΟΚΤΩΒΡΙΟΣ 2014
κωδικός	

σφραγίδα – υπογραφή
ΚΩΝ/ΝΟΣ ΜΑΜΟΥΡΑΣ
ΠΤΥΧ ΠΟΛΙΤ ΜΗΧ/ΚΟΣ ΤΕ-ΕΔΕ
ΜΕΛΟΣ Τ.Ε.Ε.-ΑΡΙΘΜ ΜΗΤΡΩΟΥ 8416
ΜΥΡΜΙΔΟΝΩΝ 7 ΑΛΜΥΡΟΣ
ΤΗΛ 24220 22900
ΑΦΜ 115589942 ΔΟΥ Ν ΙΩΝΙΑΣ ΜΑΓΝΗΣΙΑΣ