

ΕΜΒΑΔΟΜΕΤΡΗΣΗ ΓΗΠΕΔΟΥ			
Με τη βοήθεια των ορθογωνίων συντεταγμένων των κορυφών του			
ΣΗΜΕΙΟ	X	Y	ΜΗΚΟΣ
1	565137,56	3893594,56	19,33
2	565118,74	3893595,03	14,31
3	565103,95	3893595,88	1,61
4	565100,67	3893597,67	35,92
5	565072,73	3893559,90	19,51
6	565070,35	3893544,82	15,27
7	565082,28	3893540,18	12,80
8	565089,40	3893537,41	7,64
9	565104,75	3893533,17	27,28
10	565130,68	3893524,71	4,01
11	565134,65	3893524,18	19,46
12	565137,03	3893523,43	24,68
13	565137,95	3893528,36	26,20
14	565137,96	3893594,56	26,20
1	Ε=1/2 Σ(X _{i+1} Y _i - Y _{i+1} X _i)		
E = 3490,05 μ2			

ΥΠΟΜΝΗΜΑ

1. Το υπό στακτιά 1-2-3-4-5-6-7-8-9-10-11-12-13-14-1 ακίνητο ιδιοκτησίας Λαντζουρακη Εμμανουήλ βρίσκεται στην θέση "Αζούδιο" εκτός ορίων οικισμού Φοιράφοιρά της δ.ε. Κορυτσών, Δήμου Αμαρίου
2. Εμβαδόν ακινήτου
E = 3490.05 μ2
3. Όροι Δόμησης
Π.Δ. 24-5-85 (ΦΕΚ 270Δ, 31-5-85)
Ν.3212/2003 (ΦΕΚ 308Α, 31-12-03)
-αρτηρότητα 4000 τ.μ.
-οικτ. δόμησης 0.20
-οικτ. κάλυψη 0.10
-μεγ. ύψος 7.50μ. + 1.50μ για στέγη και 4.00μ για ισόγεια κτίσματα
-όροφος 2
-πλάγιες αποστάσεις 15.00μ
-πρόωπο σε κανόνα κτύπου 25μ.
4. Το παρόν τοπογραφικό διάγραμμα συντάχθηκε σύμφωνα με τις διατάξεις του Ν.651/77 αρ.5
5. Από το ακίνητο δεν διέρχονται πυλώνες υψηλής τάσης.
6. Τα όρια υποδείχθηκαν από τον ιδιοκτήτη.
7. Το εμβαδόν υπολογίστηκε με τον τύπο του Gauss.
8. Το σύστημα συντεταγμένων είναι το ΕΓΣΑ '87.
9. Το παραπάνω ακίνητο ευρίσκεται εκτός ζώνης προστασίας Natura 2000.

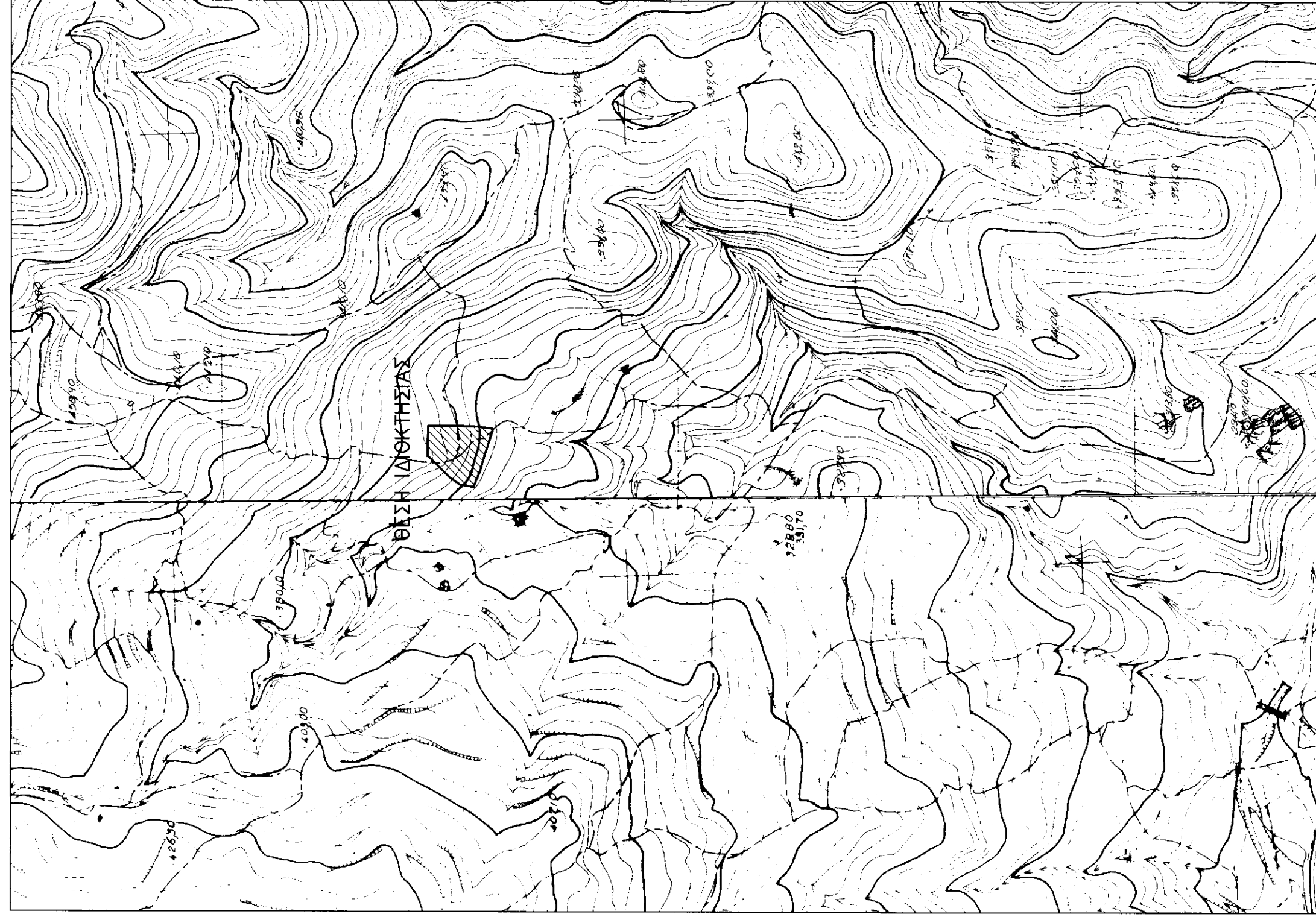

Τεχνικό Γραφείο Γιάννης Χ. Κωστάκης Διπλ. Πολιτικός Μηχανικός Α.Π.Θ. 21 Μαΐου 1941 -22- Ρέθυμνο Τηλ. 2831021028	Εργοδότης : ΛΑΝΤΖΟΥΡΑΚΗΣ ΕΜΜΑΝΟΥΗΛ Εργο : ΚΤΗΝΟΤΡΟΦΙΚΗ ΜΟΝΑΔΑ (Ελευθέρας εκτροφής) Θέση έργου : ΘΕΣΗ "ΑΖΟΥΔΙΟ" ΕΚΤΟΣ ΟΡΙΩΝ ΟΙΚΙΣΜΟΥ ΦΟΥΡΦΟΥΡΑ Δ.Ε. ΚΟΥΡΥΤΣΩΝ ΔΗΜΟΥ ΑΜΑΡΙΟΥ Μελετητής : ΠΑΝΝΗΣ Χ. ΚΩΣΤΑΚΗΣ	Κλίμακα : 1 : 500 Αρ. Σχεδίου : 1 Χρόνος Μελέτης : ΜΑΡΤΙΟΣ 2015
Θέμα Σχεδίου ΤΟΠΟΓΡΑΦΙΚΟ ΔΙΑΓΡΑΜΜΑ	ΕΛΛΗΝΙΚΗ ΔΗΜΟΚΡΑΤΙΑ ΥΠΟΥΡΓΕΙΟ ΠΑΙΔΕΙΑΣ, ΕΡΕΥΝΑΣ ΚΑΙ ΘΡΗΣΚΕΥΜΑΤΩΝ ΙΝΣΤΙΤΟΥΤΟ ΤΕΧΝΟΛΟΓΙΑΣ ΥΠΟΛΟΓΙΣΤΩΝ ΚΑΙ ΕΚΔΟΣΕΩΝ ΔΙΑΔΙΚΤΥΟΥ	