

ΣΥΝΤΕΤΑΓΜΕΝΕΣ ΕΓΣΑ 87

A/A	ΣΥΝΤΕΤΑΓΜΕΝΕΣ X	ΣΥΝΤΕΤΑΓΜΕΝΕΣ Y
1	397179.492	4335252.993
2	397124.216	4335372.807
3	397217.407	4335412.337
4	397278.455	4335292.614
5	397253.696	4335283.527
6	397227.827	4335273.298
9	397210.157	4335266.440

**ΔΗΛΩΣΗ ΜΗΧΑΝΙΚΟΥ**  
 Το αγροτεμάχιο δεν υπόκειται σε πράξη εφαρμογής, δεν εμπίπτει στις διατάξεις του Ν.1337/83 και δεν οφείλει εισφορά σε μή ή σε κτήμα.  
 Στο ανωτέρω αγροτεμάχιο δεν υπάρχει κτίσμα και ως εκ τούτου δεν υπάρχει αυθαίρετη χρήση.  
 ο δελτώνων

**Υ Π Ο Μ Ν Η Μ Α**  
 1. Ορια : 1.2.3.4.5.6.9.1.  
 2. Εμβαδόν = 13.739,00 μ2  
 3. Το αγροτεμάχιο είναι άρτιο και οικοδομήσιμο σύμφωνα με τις ισχύουσες πολεοδομικές διατάξεις.

**ΚΩΝ/ΝΟΣ ΜΑΜΟΥΡΑΣ**  
 ΠΤΥΧ ΠΟΛΙΤ ΜΗΧ/ΚΟΣ ΤΕ-ΕΔΕ  
 ΜΕΛΟΣ Τ.Ε.Ε-ΑΡΙΘΜ ΜΗΤΡΩΟΥ 8416  
 ΜΥΡΜΙΔΟΝΩΝ 7 ΑΛΜΥΡΟΣ  
 Τ.Η.Λ. 24220 2229 FAX 24220 22900  
 ΑΦΜ 015889942 ΔΟΥ Ν ΙΩΝΙΑΣ ΜΑΓΝΗΣΙΑΣ

**ΔΗΛΩΣΗ ΙΔΙΟΚΤΗΤΗ**  
 Ο υπογεγραμμένος ιδιοκτήτης του αγροτεμαχίου δηλώνω ότι τα όρια που υπέδειξα στον μηχανικό είναι τα ορθά.  
 ο ιδιοκτήτης ΜΑΓΝΗΣΙΑΣ  
 ΕΛΑΙΟΥΡΓΙΑ ΜΑΓΝΗΣΙΑΣ  
 ΜΙΧΑΗΛ ΚΟΥΦΑΚΗΣ Α.Ε.  
 ΠΥΡΡΗΣ ΑΛΜΥΡΟΥ  
 ΠΛΑΤΑΝΟΥ Δ. ΑΛΜΥΡΟΥ  
 ΤΗΛ 24220 2229 FAX 24220 21810  
 ΑΦΜ 015889942 ΔΟΥ ΑΛΜΥΡΟΥ  
 Νόμιμος εκπρόσωπος της Α.Ε.

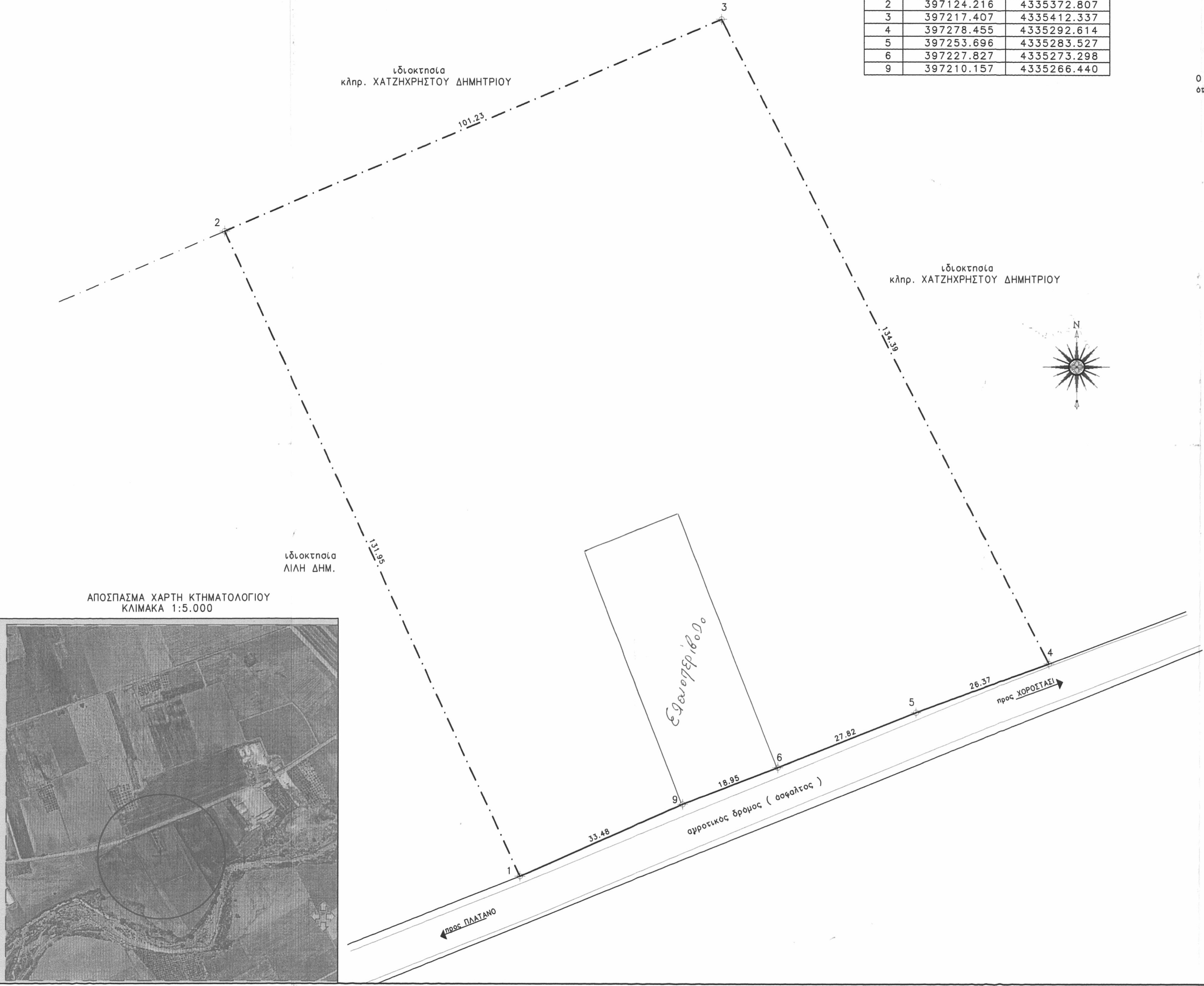

Έγινε έλεγχος Αλμυρός 9/3/2015 Ο Δασολόγος

ΘΕΩΡΗΘΗΚΕ Σύμφωνα με το αριθμ. 532/42237/9-3-2015 έγγραφο μας και προσαρτάται σ αυτό. Αλμυρός 9/3/2015 Ο Δασάρχης

ΣΤΥΡΟΣ ΑΝΔΡΙΑΝΟΣ ΔΑΣΟΛΟΓΟΣ

ΕΛΛΗΝΙΚΗ ΔΗΜΟΚΡΑΤΙΑ  
 ΥΠΟΥΡΓΕΙΟ ΠΕΡΙΒΑΛΛΟΝΤΟΣ ΚΑΙ ΑΝΤΑΓΩΝΙΣΜΟΥ  
 ΔΙΕΥΘΥΝΣΗ ΔΑΣΩΝ ΚΑΙ ΑΝΤΑΓΩΝΙΣΜΟΥ  
 ΣΤΥΡΟΣ ΑΝΔΡΙΑΝΟΣ ΔΑΣΟΛΟΓΟΣ

εργοδότης	ΕΛΑΙΟΥΡΓΙΑ ΜΑΓΝΗΣΙΑΣ ΜΙΧΑΗΛ ΚΟΥΦΑΚΗΣ Α.Ε.	
έργο	ΑΠΟΤΥΠΩΣΗ ΑΓΡΟΤΕΜΑΧΙΟΥ	
τοποθεσία	Δ.Δ. ΠΛΑΤΑΝΟΥ Δ. ΑΛΜΥΡΟΥ ΜΑΓΝΗΣΙΑΣ ( εκτός σχεδίου-θέση : ΒΟΥΛΟΚΑΛΥΒΑ )	
μελετητής	ΜΑΜΟΥΡΑΣ ΚΩΝ-ΝΟΣ	
θέμα σχεδίου	ΤΟΠΟΓΡΑΦΙΚΟ ΔΙΑΓΡΑΜΜΑ	αριθμός σχεδίου
		A1
κλίμακες	1:500	σφραγίδα - υπογραφή
ημερομηνία	ΟΚΤΩΒΡΙΟΣ 2014	<b>ΚΩΝ/ΝΟΣ ΜΑΜΟΥΡΑΣ</b> ΠΤΥΧ ΠΟΛΙΤ ΜΗΧ/ΚΟΣ ΤΕ-ΕΔΕ ΜΕΛΟΣ Τ.Ε.Ε-ΑΡΙΘΜ ΜΗΤΡΩΟΥ 8416 ΜΥΡΜΙΔΟΝΩΝ 7 ΑΛΜΥΡΟΣ Τ.Η.Λ. 24220 2229 FAX 24220 22900 ΑΦΜ 015889942 ΔΟΥ Ν ΙΩΝΙΑΣ ΜΑΓΝΗΣΙΑΣ
κωδικός		