

X ₁	Y ₁	X ₂	Y ₂
207	534817,123	3894652,769	
137	534822,099	3894645,695	
136	534827,883	3894634,633	
135	534840,345	3894623,419	
134	534854,849	3894606,621	
133	534868,336	3894593,466	
131	534878,962	3894587,156	
129	534879,378	3894566,080	
128	534875,048	3894547,003	
125	534877,378	3894540,539	
103	534904,318	3894517,685	
102	534883,248	3894530,486	
107	534867,295	3894530,662	
110	534855,017	3894532,006	
111	534847,650	3894538,478	
114	534832,395	3894562,961	
115	534825,754	3894577,663	
203	534814,242	3894589,871	
204	534821,325	3894608,132	
205	534815,622	3894616,401	
206	534817,836	3894645,441	
202	534812,3845	3894585,198	
116	534820,9805	3894576,627	
113	534829,9802	3894560,187	
112	534843,5847	3894537,153	
109	534854,7159	3894527,47	
108	534868,9709	3894526,43	
208	534868,5818	3894515,495	
124	534844,6312	3894518,573	
123	534836,2105	3894525,793	
122	534820,4144	3894559,264	
121	534817,8177	3894568,86	
201	534808,4259	3894577,796	

ΙΔ : 01 Εμβαδό = 4.211,66τ.μ.

ΙΔ : 02 Εμβαδό = 910,02τ.μ.

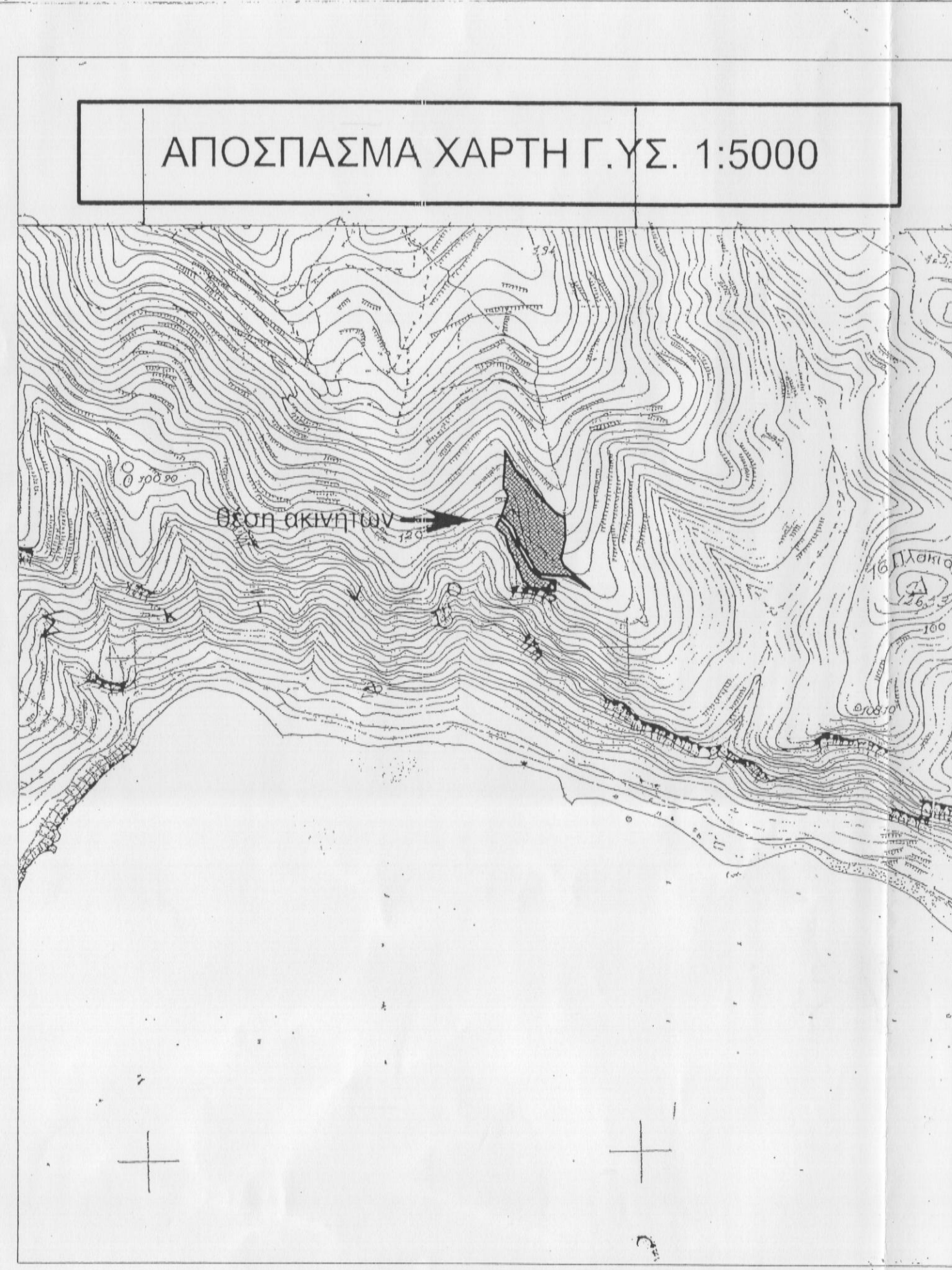

ΔΗΛΩΣΗ ΜΗΧΑΝΙΚΟΥ (Ν. 651/1977- Ν. 1337/1983)

Ο κάτωθι υπογεγραμμένος μηχανικός Πολάκης Μάρκος δηλώνει ότι το γήπεδο (01) που περιγράφεται με τα στοιχεία : 207,137,136,135,134,133,131,129,128,125,103,102,107,110,111,114,115,203,204,205,206 εμβαδού 4.211,66 τ.μ και το γήπεδο (02) που περιγράφεται με τα στοιχεία : 202,116,113,112,109,108,208,124,123,122,121,201 εμβαδού 910,02 τ.μ είναι υιοκτησίας του Ιωάννη Παπαδάκη και ενρίζονται εκτός των ορίων και εκτός ζώνης του οικισμού Σελλά, του Δήμου Φοινίκια, Δημοτικού Διαμερίσματος Σελλίων, στη θέση Πύργος.

ΟΡΟΙ ΔΟΜΗΣΗΣ Π.Δ 24/31.5.1985(ΦΕΚ 270 Α')

- Αρτιότητα 4000 τ.μ και 25 μ πρόσωπο σε κοινόχρηστο δρόμο.
- Ποσοστό κάλυψης 0,1
- Συντελεστής δόμησης 0,2
- Αριθμός ορόφων 2 & Μέγιστο ύψος 7,5 μ + 1,20 μ σε περίπτωση κεκλιμένης στέγης.

Το γήπεδο (01) είναι άρτιο και οικοδομήσιμο για κατοικία εάν προυφίσταται της 31.12.2003.
 Το γήπεδο (02) δεν είναι άρτιο και οικοδομήσιμο.
 Τα παραπάνω ακίνητα δεν αποτελούν τμήμα μεγαλύτερης έκτασης.
 Από τα ακίνητα δεν διέρχονται γραμμές ρεύματος υψηλής τάσης ούτε υπάρχουν πυλώνες.
 Το γήπεδο (01) απέχει από τη θάλασσα 200 μ και το (02) 180 μ.
 Το παρόν τοπογραφικό διάγραμμα είναι εξαρτημένο από το Κρατικό Δίκτυο Συντεταγμένων(ΕΓ ΣΛ87).
 Τις θέσεις και τα όρια των υιοκτησιών υπέδειξε ο υιοκτήτης.

Προσπρημένο στο έργο από τον αρμόδιο μετρητή
 Ρεθύμνο 18-12-2014
 Η Δ. Αντριά Δούνη Ρεθύμνου

Ο ΕΝΕΡΓΗΣΙΑΣ ΤΗΝ ΑΥΤΟΥΣΙΑ

ΝΙΚΟΛΑΟΣ ΒΟΛΤΥΡΑΚΗΣ
 ΔΙΣΤΑΓΟΡΟΣ

ΧΑΡΙΚΛΕΙΑ ΚΑΡΠΟΛΑΚΗ
 ΔΡ. ΔΙΑΣΤΑΓΟΡΟΣ

ΕΡΓΟΔΟΤΗΣ : ΠΑΠΑΔΑΚΗΣ ΙΩΑΝΝΗΣ του ΚΩΝ/ΝΟΥ

ΕΡΓΟ : ΑΠΟΤΥΠΩΣΗ ΙΔΙΟΚΤΗΣΙΑΣ

ΤΟΠΟΘΕΣΙΑ : ΘΕΣΗ "ΠΥΡΓΟΣ" ΕΚΤΟΣ ΟΡΙΩΝ ΟΙΚΙΣΜΟΥ ΣΕΛΛΙΑ ΔΗΜΟΤΙΚΗ ΕΝΟΤΗΤΑ ΦΟΙΝΙΚΙΑ ΔΗΜΟΥ ΑΓΙΟΥ ΒΑΣΙΛΕΙΟΥ Π.Ε. ΡΕΘΥΜΝΟΥ

ΜΕΛΕΤΗΤΕΣ : ΠΟΛΑΚΗΣ ΜΑΡΚΟΣ πολ. μηχ.

ΘΕΜΑ ΣΧΕΔΙΟΥ : ΤΟΠΟΓΡΑΦΙΚΟ ΔΙΑΓΡΑΜΜΑ ΑΡΙΘΜΟΣ ΣΧΕΔΙΟΥ :

ΚΛΙΜΑΚΑ : 1:500 ΗΜΕΡΟΜΗΝΙΑ : ΑΥΓΟΥΣΤΟΣ 2014

ΥΠΟΓΡΑΦΗ - ΣΦΡΑΓΙΔΑ :

ΜΑΡΚΟΣ Χ. ΠΟΛΑΚΗΣ
 ΔΙΠΛΩΜ. ΠΟΛΙΤΙΚΟΣ ΜΗΧΑΝΙΚΟΣ
 ΜΕΛΟΣ Τ.Ε.Ε. ΑΡΙΘΜ. ΜΗΤΡΩΟΥ: 105291
 ΨΥΧΟΥΠΤΑΚΗ 25 ΡΕΘΥΜΝΟ Τ.Κ. 74100
 ΤΗΛ. 28310 52330
 Α.Φ.Μ. 073456296 ΔΟΥ ΡΕΘΥΜΝΟΥ