

ΝΟΜΟΣ ΤΡΙΚΑΛΩΝ
ΟΙΚΙΣΜΟΣ ΡΑΞΑΣ

ΥΠΟΜΝΗΜΑ

--- Οριο ΟΤΑ
--- Οριο οικισμού
1.2.3... Ονομασίες

1 Η Β.Α. γωνία του Σ.Δ.
2 Αποθήκη η οποία λειτουργεί Ρουσαράνη
3 Οικία Απωνίου Ηρακλείου
4 Η Νικολάου Κρινίτσα
5 Η Β.Δ. γωνία του Σ.Δ.
1-5 Συμπίπτει με το υπάρχον όριο του Σ.Δ. του οικισμού

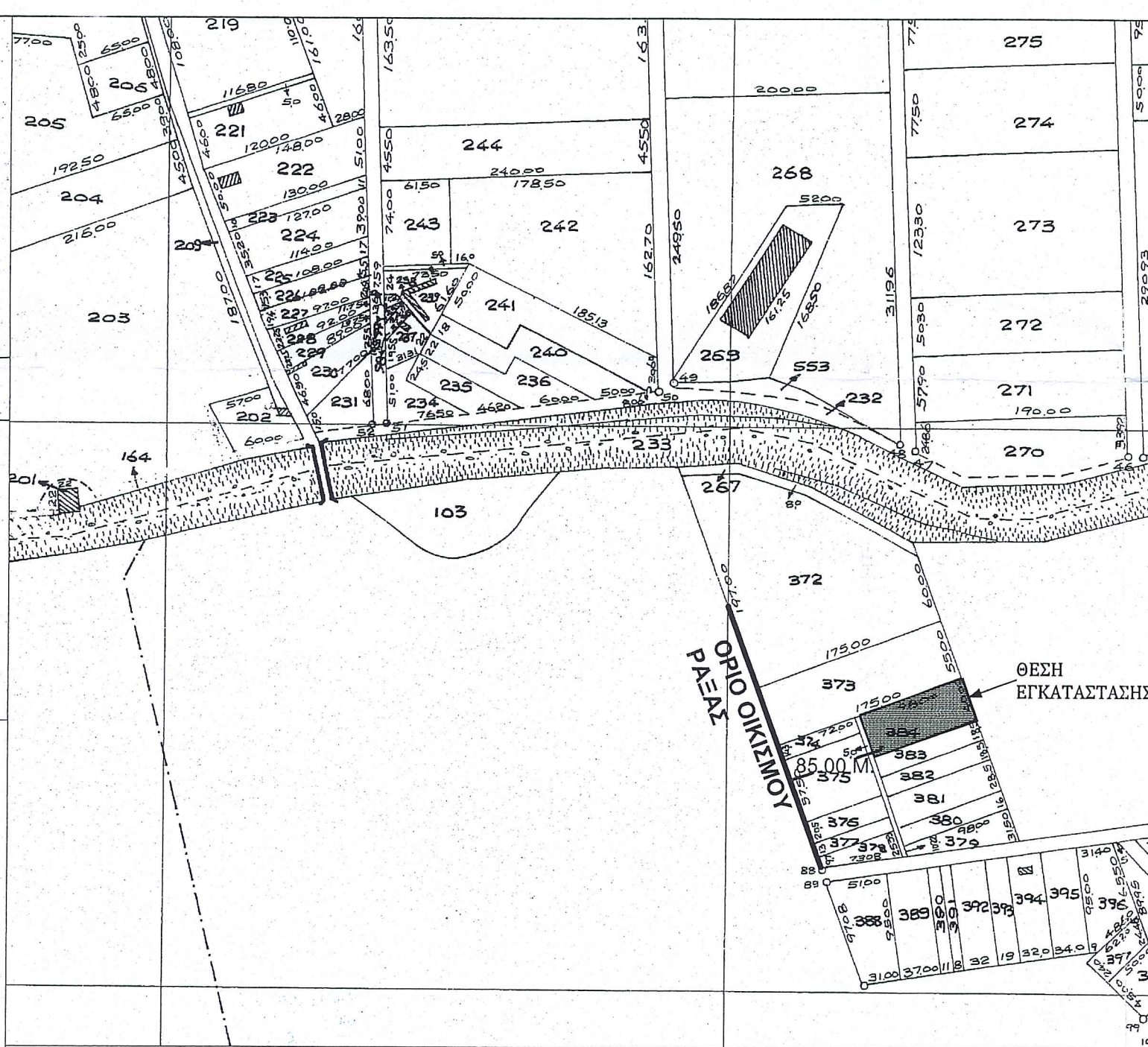

ΥΠΟΜΝΗΜΑ
Το Γαυδοαδικό Σύστημα Αναφοράς της Αποτύπωσης είναι το "ΕΛΛΗΝΙΚΟ ΓΑΙΩΔΑΙΤΙΚΟ ΣΥΣΤΗΜΑ ΑΝΑΦΟΡΑΣ 1987" (ΕΓΣΑ - 87) με ελλειψοειδείς Αναφορές GRS 80, του οποίου τα στοιχεία είναι: $a=6378137,000$ - $1/f=298.257.222.101$
Το θεμελιώδες σημείο αναφοράς είναι το κεντρικό βάθρο του Δορυφορικού Σταθμού Διονυσίου με συμβατικές συν/νες.φ=39 μοίρες 04' 33", 8107 και λ=23 μοίρες 55' 51", 0095 και υψόμετρο Γεωειδούς 7,00 μέτρα.

ΕΡΓΟΔΟΤΗΣ :
ΚΟΥΤΣΟΘΥΜΙΟΣ ΠΑΝΑΓΙΩΤΗΣ

ΘΕΣΗ ΕΡΓΟΥ : - Δ.Δ. ΡΑΞΑΣ- Δ. ΤΡΙΚΑΛΩΝ - Ν. ΤΡΙΚΑΛΩΝ

ΜΕΛΕΤΗΤΗΣ : ΜΟΚΑΣ ΑΓΓΕΛΟΣ- ΤΟΠΟΓΡΑΦΟΣ ΜΗΧΑΝΙΚΟΣ

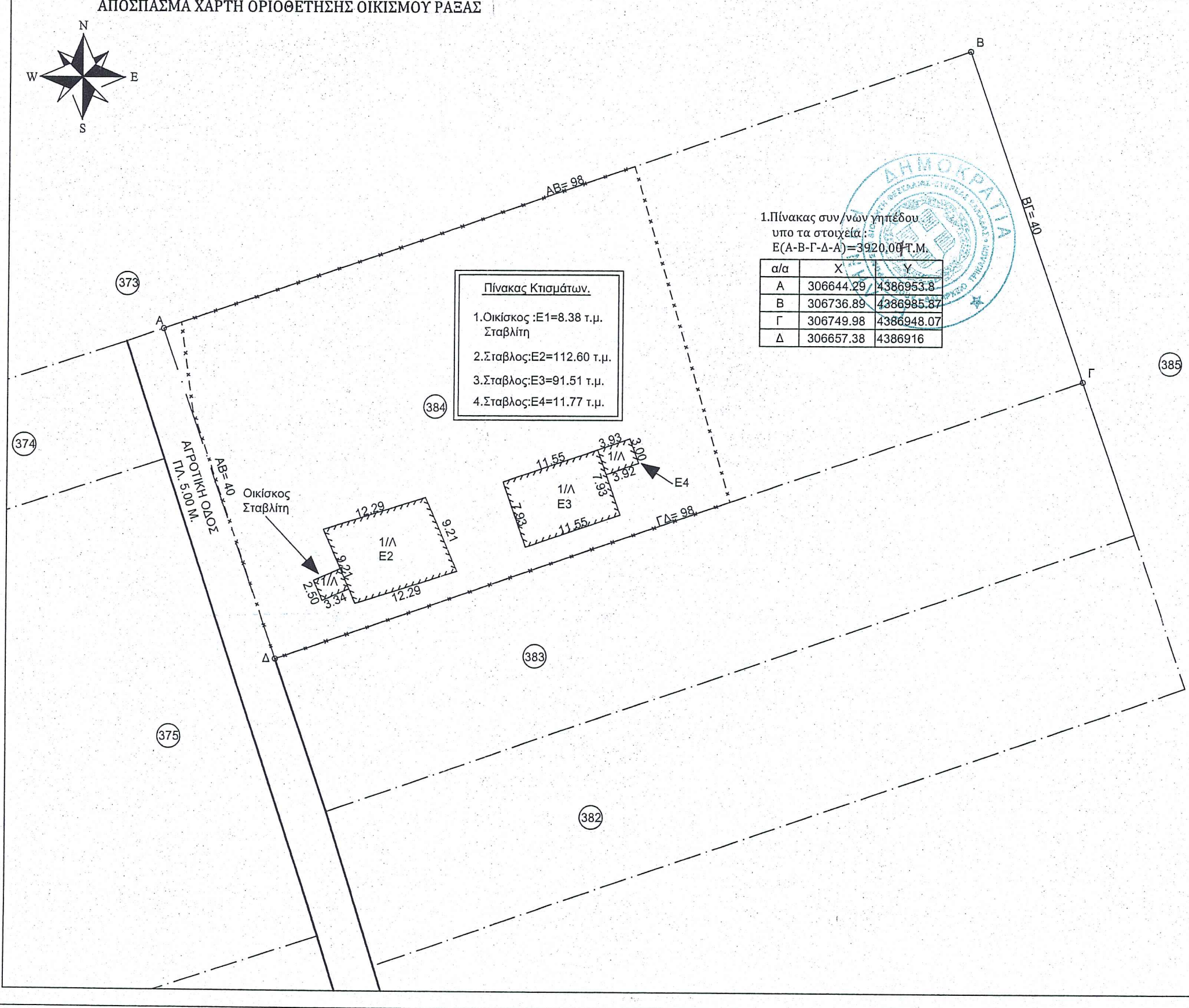

ΑΠΟΤΥΠΩΣΗ ΓΗΠΕΔΟΥ ΥΠΟ ΤΑ ΣΤΟΙΧΕΙΑ Α-Β-Γ-Δ-Α
Δ.Δ. ΡΑΞΑΣ - Δ. ΤΡΙΚΑΛΩΝ - Ν. ΤΡΙΚΑΛΩΝ

ΟΡΟΙ ΔΟΜΗΣΗΣ ΕΚΤΟΣ ΣΧΕΔΙΟΥ ΠΕΡΙΟΧΗ (ΦΕΚ 270/Δ/24-5-85) ΚΑΙ Ν. 3212/03- ΦΕΚ 308Α/ 31.12.2003

ΑΡΤΙΟΤΗΤΑ κατά κανόνα : (για πρόσωπο σε κοινόχρηστο δρόμο)
Εμβαδόν=4000 τμ - Πρόσωπο=25.00 μ
(για πρόσωπο σε Διεθνείς, Εθνικές, Επαρχιακές, Δημοτικές και Κοινοτικούς οδούς ως και σε εκατελειμένα τμήματα τους και σε σιδηροδρομικές γραμμές)
Εμβαδόν=4000 τμ - Πρόσωπο=45.00 μ

ΑΡΤΙΟΤΗΤΑ κατά παρέκκλιση: (χωρίς πρόσωπο σε δρόμο)
Εμβαδόν=4000 τμ (Προ 31.12.2003)
(για πρόσωπο σε Διεθνείς, Εθνικές, Επαρχιακές, Δημοτικές και Κοινοτικούς οδούς ως και σε εκατελειμένα τμήματα τους και σε σιδηροδρομικές γραμμές)
Εμβαδόν=2000 τμ - Πρόσωπο =25.00μ-Βάθος=40.00 μ (Προ 17.10.1978)
Εμβαδόν=1200 τμ - Πρόσωπο =20.00μ-Βάθος=35.00 μ (Προ 12.09.1964)
Εμβαδόν=750 τμ - Πρόσωπο =10.00μ-Βάθος=15.00 μ (Προ 12.11.1962)
εντός της ζώνης πόλεων και οικισμών και πρό 24.04.1977
Εμβαδόν=2000 τμ

Σ.Δ.=0.20
Κάλυψη=0.10
Ύψος κτίσματος : 7.5 (2 όροφοι)

ΔΗΛΩΣΗ ΤΟΥ Ν.651/1977

Ο κάτωθι υπογεγραμμένος Μόκας Άγγελος, Αγρονόμος Τοπογράφος Μηχανικός, δηλώνω υπεύθυνα ότι:
-Το υπό τα στοιχεία Α-Β-Γ-Δ-Α γήπεδο έχει εμβαδό E=3920.00 τ.μ.
-Βρίσκεται εκτός σχεδίου, στο Δ.Δ. Ράξας του Δ. Τρικάλων.
-Είναι κατά παρέκκλιση άρθρο και οικοδομήσιμο, σύμφωνα με το Π.Δ. της 24/31-5-1985 (ΦΕΚ 270Δ), όπως τροποποιήθηκε με τον νόμο 3212/03 και δεν επιτρέπεται η δόμηση σύμφωνα με τις κείμενες πολεοδομικές διατάξεις. Μέσα από το γήπεδο δεν διέρχονται σύρματα ρευματος υψηλής τάσεως, καθώς επίσης και αγωγοί καυσίμων

ΤΑ ΟΡΙΑ ΥΠΟΔΕΙΧΘΗΣΑΝ ΑΠΟ ΤΟΥΣ ΙΔΙΟΚΤΗΤΕΣ

Ο Δηλών Μηχανικός

ΑΓΓΕΛΟΣ ΚΩΝ. ΜΟΚΑΣ
ΑΓΡΟΝΟΜΟΣ - ΤΟΠΟΓΡΑΦΟΣ ΜΗΧΑΝΙΚΟΣ
ΕΘΝΙΚΟΥ ΜΕΤΣΟΒΙΟΥ ΠΟΛΥΤΕΧΝΕΙΟΥ
ΜΕΛΟΣ Τ.Ε.Ε. - ΑΡΙΘΜ. ΜΗΤΡ. 114092
ΤΡΑΠΕΖΑ ΤΡΙΚΑΛΑ - ΤΗΛ: 6972161238
5161 - ΔΟΥ: ΤΡΙΚΑΛΩΝ

ΕΡΓΟ : ΕΞΑΙΡΕΣΗ ΑΠΟ ΚΑΤΕΔΑΦΙΣΗ ΚΤΗΝΟΤΡΟΦΙΚΗΣ ΜΟΝΑΔΑΣ

ΘΕΜΑ ΣΧΕΔΙΟΥ

ΤΟΠΟΓΡΑΦΙΚΟ ΔΙΑΓΡΑΜΜΑ ΚΑΛΥΨΗΣ

ΧΡΟΝΟΣ ΣΧΕΔΙΟΥ : ΝΟΕΜΒΡΙΟΣ 2014

ΚΛΙΜΑΚΑ 1:500

ΥΠΟΓΡΑΦΗ - ΣΦΡΑΓΙΔΑ

ΑΓΓΕΛΟΣ ΚΩΝ. ΜΟΚΑΣ
ΑΓΡΟΝΟΜΟΣ - ΤΟΠΟΓΡΑΦΟΣ ΜΗΧΑΝΙΚΟΣ
ΕΘΝΙΚΟΥ ΜΕΤΣΟΒΙΟΥ ΠΟΛΥΤΕΧΝΕΙΟΥ
ΜΕΛΟΣ Τ.Ε.Ε. - ΑΡΙΘΜ. ΜΗΤΡ. 114092
ΤΡΑΠΕΖΑ ΤΡΙΚΑΛΑ - ΤΗΛ: 6972161238
5161 - ΔΟΥ: ΤΡΙΚΑΛΩΝ

ΘΕΩΡΗΣΗ

Ανήκει στο έργο με αριθμό 1108/33986/2-3-2015
έγγραφο με αριθμό 2-3-2015
Ελέγχθηκε 25-02-2015

ΤΡΙΚΑΛΑ ΤΡΙΚΑΛΑ

Ο ΔΑΣΑΡΧΗΣ

Κουλουκούρας Χρήστος
Δασολόγος με Β' βαθμό

ΤΣΙΑΜΗ ΑΝΝΑ
ΔΑΣΟΛΟΓΟΣ