

ΑΠΟΣΠΑΣΜΑ ΦΟΤΟΧΑΡΤΗ ΚΛΙΜΑΚΑ 1:5000

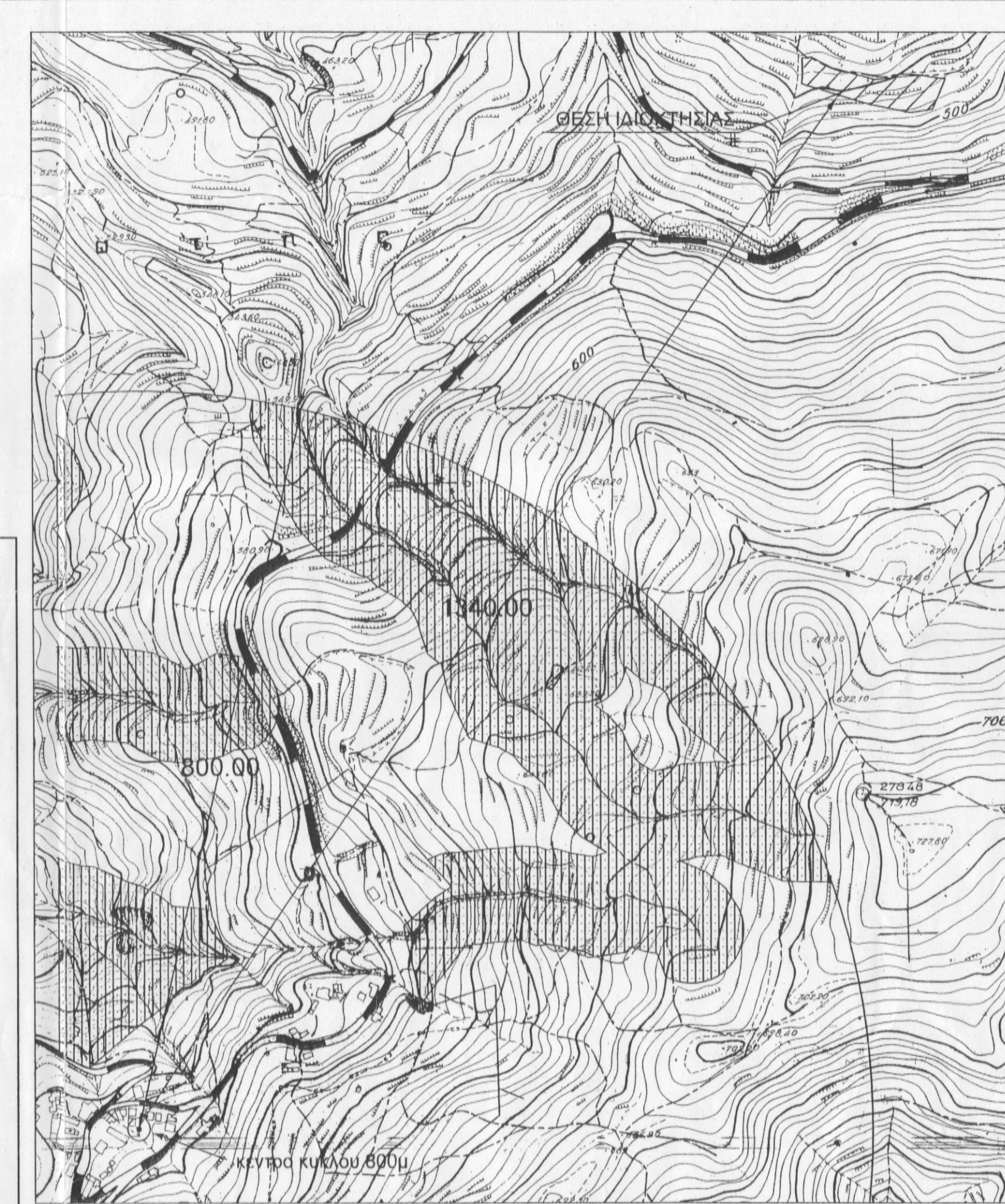

ΑΠΟΣΠΑΣΜΑ ΧΑΡΤΗ ΚΛΙΜΑΚΑ 1:5000

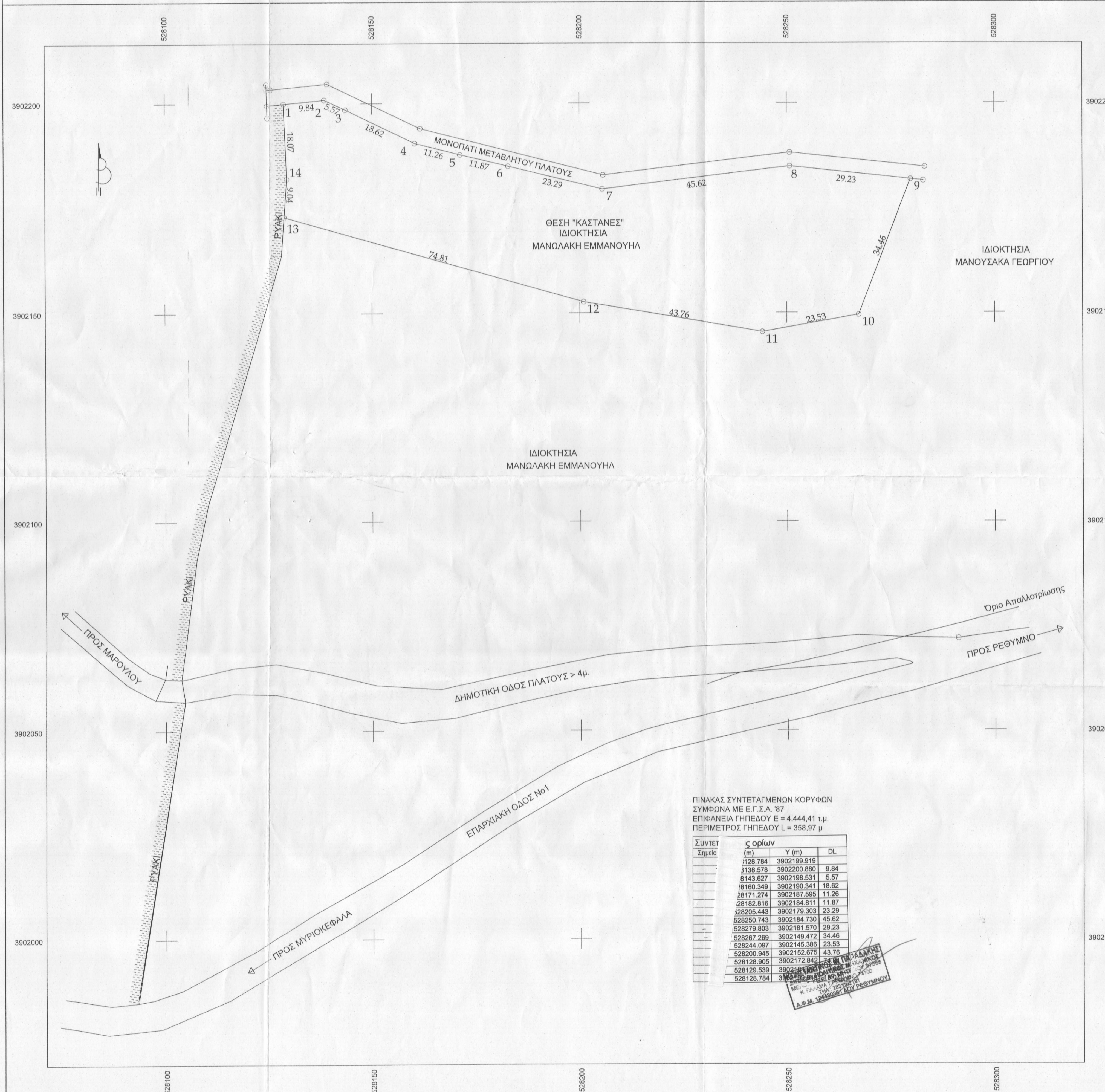

ΠΙΝΑΚΑΣ ΣΥΝΤΕΤΑΓΜΕΝΩΝ ΚΟΡΥΦΩΝ
ΣΥΜΦΩΝΑ ΜΕ Ε.Γ.Σ.Α. '87
ΕΠΙΦΑΝΕΙΑ ΓΗΠΕΔΟΥ E = 4.444,41 τ.μ.
ΠΕΡΙΜΕΤΡΟΣ ΓΗΠΕΔΟΥ L = 358,97 μ

Συντετ.	ς ορίων		DL
Σημείο	X (m)	Y (m)	
1	128.784	3902199.919	
2	138.578	3902200.880	9.84
3	8143.827	3902198.531	5.57
4	8160.349	3902190.341	18.62
5	28171.274	3902187.595	11.26
6	28182.816	3902184.811	11.87
7	28205.443	3902179.303	23.29
8	528250.743	3902184.730	45.62
9	528279.803	3902181.570	29.23
10	528267.269	3902149.472	34.46
11	528244.097	3902145.386	23.53
12	528200.945	3902152.675	43.76
13	528128.905	3902172.842	74.81
14	528129.539	3902181.570	18.01
15	528128.784	3902199.919	18.01

ΚΩΝΣΤΑΝΤΙΝΟΣ Μ. ΠΑΠΑΔΑΚΗΣ
ΔΙΠΛΩΜ. ΤΟΠΟΓΡΑΦΟΣ ΜΗΧΑΝΙΚΟΣ
ΜΕΛΟΣ ΤΗΣ ΕΤΕΠ (ΑΡ. ΠΡΩΤΟΚΟΛΛΟΥ 97/988)
Κ. ΠΑΠΑΔΑΚΗΣ (ΑΡ. ΠΡΩΤΟΚΟΛΛΟΥ 97/100)
Α.Φ.Μ. 124480991 Δ.Ο.Υ. ΡΕΘΥΜΝΟΥ

ΥΠΟΜΝΗΜΑ

- Με τα στοιχεία: 1,2,3.....13,14,1 περιγράφεται τμήμα γεωτεμαχίου ιδιοκτησίας Μανωλάκη Εμμανουήλ, και βρίσκεται στη θέση "Καστανές" εκτός των ορίων του οικισμού Μυριοκεφάλων του Δήμου Ρεθύμνης. Βρίσκεται σε απόσταση 1.340,00 μέτρων περίπου από το καθορισμένο, σύμφωνα με το Τ.Π. 1858 Φ.Ε.Κ 258 3/6/2009 και απόφαση 4633/29.10.1995, κέντρο του οικισμού που δηλοσημαίνεται σύμφωνα με τον νόμο ν.3756/2009 (Φ.Ε.Κ 53/Α/2009) αφού η αρχική δημόσιαση υπο αριθμόν Φ.Ε.Κ 42 1/Δ/15.5.1987 δεν περιλάμβανε τα σχετικά διαγράμματα.
- Η επιφάνεια του τμήματος του γεωτεμαχίου υπολογίζεται αναλυτικά με χρήση της σχέσης $2E = \sum [X_n \cdot (Y_{(n-1)} - Y_{(n+1)})]$, δηλαδή αναλυτικά από τις συντεταγμένες των κορυφών του. (Βλέπε πίνακα συντεταγμένων)
Είναι εμβαδού E = 4.444,41 τ.μ.
- Το παραπάνω γεωτεμάχιο αποτελεί τμήμα μεγαλύτερης έκτασης. Εντός του γεωτεμαχίου δεν υπάρχουν ελαιόδεντρα και κτίρια.
- Το γεωτεμάχιο βρίσκεται εκτός περιοχής NATURA.
- Τα όρια, ιδιοκτησιακά καθεστώς, ονόματα γειτόνων κλπ. υποδεικνύονται με ακρίβεια και αποκλειστική ευθύνη του ιδιοκτήτη.
- Από το παρόν δεν διέρχονται γραμμές υψηλής τάσης.
- Έχει γίνει ένταξη των συντεταγμένων των κορυφών της ιδιοκτησίας στο Κρατικό Τριγωνομετρικό Δίκτυο (Συντεταγμένες σε ΕΓΣΑ '87).
- Το παρόν συντάχθηκε σύμφωνα με το άρθρο 5 του Ν. 651/77 και θα χρησιμοποιηθεί για την έκδοση άδειας ελεύθερης βοσκής αιγοπροβάτων.

Προσχηματισμός στο γυαλάκι μες Ρεθύμνη 21-9-2012
Η Δ.Ο.Υ. Ρεθύμνης
ΧΑΡΙΚΛΑ ΚΑΙ ΠΑΠΑΚΗ
ΔΡ. ΔΑΣΟΛΟΓΟΣ

ΔΗΛΩΣΗ ΙΔΙΟΚΤΗΤΗ
Ευθύνομαι για την ακρίβεια των δηλούμενων ορίων του αγροτεμαχίου μου, τα οποία υπέδειξα επίπου με ακρίβεια και αποκλειστικά δική μου ευθύνη.

Ο ΔΗΛΩΝ
Ο ΕΠΕΡΙΘΕΤΗΣ ΤΗΝ ΑΥΤΟΨΙΑ
ΝΙΚΟΛΑΟΣ ΒΟΥΤΥΡΑΚΗΣ
ΔΑΣΟΛΟΓΟΣ

ΙΔΙΟΚΤΗΤΗΣ: ΜΑΝΩΛΑΚΗΣ ΕΜΜΑΝΟΥΗΛ
ΕΝΟΙΚΙΑΣΤΗΣ: ΜΑΝΩΛΑΚΗΣ ΜΑΡΚΟΣ
ΕΡΓΟ: ΤΟΠΟΓΡΑΦΙΚΗ ΑΠΟΤΥΠΩΣΗ για ΜΑΝΤΡΑ ΕΛΕΥΘΕΡΑΣ ΒΟΣΚΗΣ
ΘΕΣΗ: "ΚΑΣΤΑΝΕΣ" ΟΙΚΙΣΜΟΥ ΜΥΡΙΟΚΕΦΑΛΑ ΔΗΜΟΥ ΡΕΘΥΜΝΗΣ

ΘΕΜΑ ΣΧΕΔΙΟΥ
ΤΟΠΟΓΡΑΦΙΚΟ ΔΙΑΓΡΑΜΜΑ ΚΛΙΜΑΚΑ 1/500
ΠΕΡΙΟΔΟΣ ΕΚΠΟΝΗΣΗΣ ΜΕΛΕΤΗΣ: ΙΟΥΛΙΟΣ 2012

ΚΩΝΣΤΑΝΤΙΝΟΣ Μ. ΠΑΠΑΔΑΚΗΣ
ΔΙΠΛΩΜ. ΤΟΠΟΓΡΑΦΟΣ ΜΗΧΑΝΙΚΟΣ
ΜΕΛΟΣ ΤΗΣ ΕΤΕΠ (ΑΡ. ΠΡΩΤΟΚΟΛΛΟΥ 97/988)
Κ. ΠΑΠΑΔΑΚΗΣ (ΑΡ. ΠΡΩΤΟΚΟΛΛΟΥ 97/100)
Α.Φ.Μ. 124480991 Δ.Ο.Υ. ΡΕΘΥΜΝΟΥ