

ΘΕΩΡΗΘΗΚΕ

Σύμφωνα με την υπ' αριθ. 21160/732/16-03-2015 πράξη χαρακτηρισμού της οποίας αποτελεί αναπόσπαστο μέρος

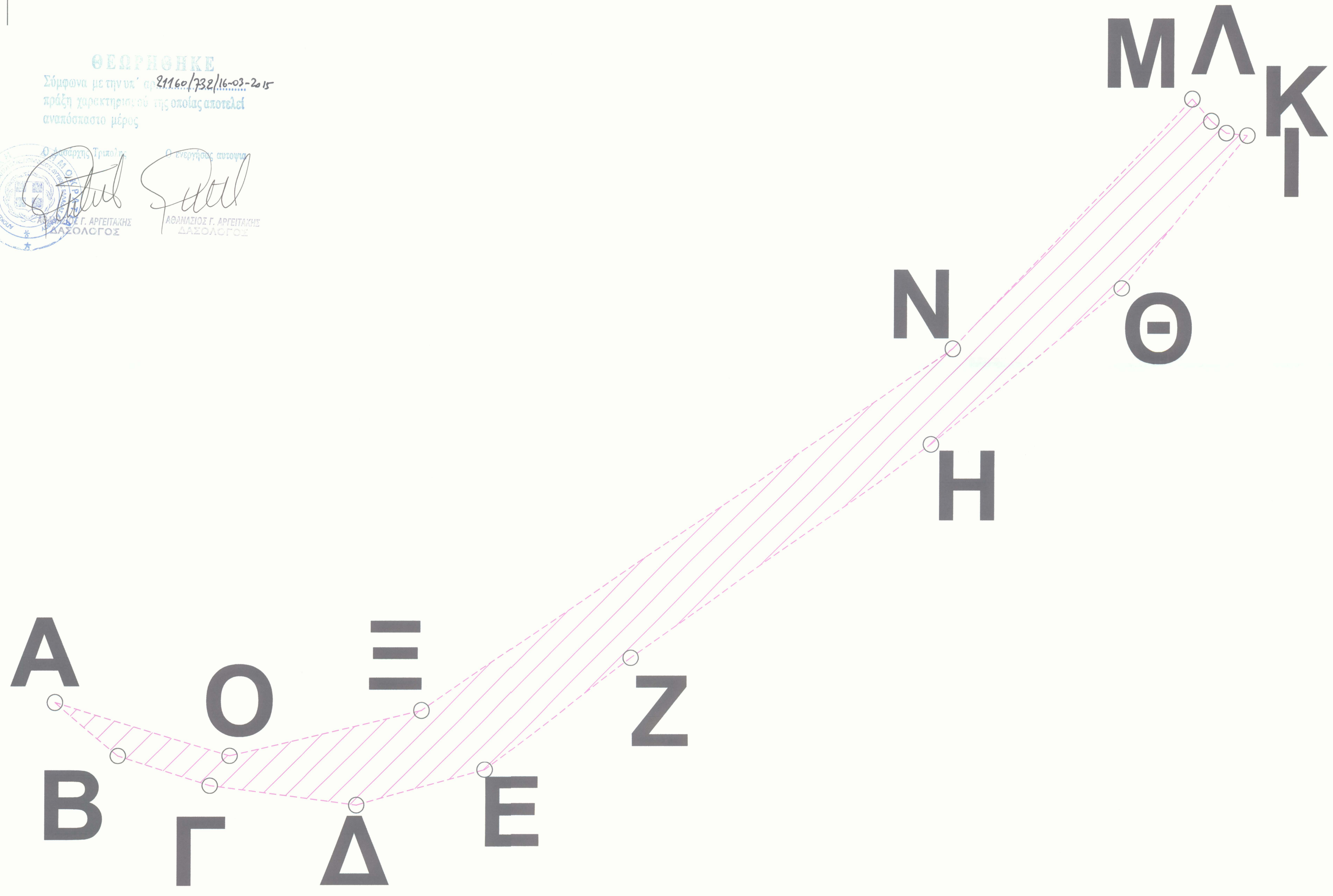

| Κορυφές | X | Y | Πλευρές |
|---------|-----------|------------|---------|
| A | 351221.40 | 4140423.96 | 30.00 |
| B | 351244.45 | 4140404.75 | 35.35 |
| Γ | 351278.05 | 4140393.78 | 54.17 |
| Δ | 351331.76 | 4140386.72 | 48.52 |
| E | 351378.52 | 4140399.67 | 66.30 |
| Z | 351431.31 | 4140439.79 | 133.93 |
| H | 351540.71 | 4140517.03 | 89.60 |
| Θ | 351610.08 | 4140573.74 | 71.70 |
| Ι | 351655.63 | 4140629.11 | 7.71 |
| Κ | 351647.98 | 4140630.00 | 6.95 |
| Λ | 351642.49 | 4140634.26 | 10.45 |
| Μ | 351635.50 | 4140642.03 | 125.27 |
| Ν | 351548.56 | 4140551.84 | 233.23 |
| Ξ | 351355.41 | 4140421.11 | 72.03 |
| Ο | 351285.26 | 4140404.78 | 66.67 |
| A | 351221.40 | 4140423.96 | |

ΧΟΥΧΟΥΛΗΣ ΧΡ. ΠΑΝΑΓΙΩΤΗΣ
ΔΙΠΛ. ΠΟΛΙΤ. ΜΗΧΑΝΙΚΟΣ
ΠΑΝΕΠΙΣΤΗΜΙΟΥ ΠΑΤΡΩΝ
ΔΡ. ΜΗΤΡΩΟΥ Τ.Ε.Ε.: 107357
ΕΘΝΙΚΗΣ ΑΝΤΙΣΤΑΣΕΩΣ 39
ΚΙΝ. 6972095884
ΑΦΜ: 070524231 - ΔΟΥ. ΤΡΙΠΟΛΗΣ
ΣΦΡΑΓΙΔΑ

ΙΩΑΝΝΗΣ Ε. ΚΑΒΑΤΣΟΡΗΣ
ΔΙΠΛΩΜ. ΗΛΕΚΤΡΟΛΟΓΟΣ ΜΗΧΑΝΙΚΟΣ
& ΤΕΧΝΟΛΟΓΙΑΣ ΥΠΕΡΑΓΩΓΙΣΤΩΝ
ΛΑΡΙΣΗΣ 38 ΑΘΗΝΑ ΤΗΛ 210 6913603
ΔΡ. Τ.Ε.Ε. 83819
Α.Φ.Μ. 058754574 Δ.Ο.Υ. ΚΑ. ΑΘΗΝΩΝ
ΥΠΟΓΡΑΦΗ

ΦΟΡΕΑΣ ΕΡΓΟΥ: ΑΡΚΑΔΙΚΑ ΜΕΛΤΕΜΙΑ Α.Ε.
Βασιλίσσης Σοφίας 29, 10674 Αθήνα
Τηλ. 210 3242020 , Fax: 210 3242023

ΤΙΤΛΟΣ ΕΡΓΟΥ: ΕΠΕΚΤΑΣΗ ΥΦΙΣΤΑΜΕΝΟΥ Α.Σ.Π.Η.Ε. ΜΕ 4 ΝΕΕΣ Α/Γ ENERCON Ε-70 ΙΣΧΥΟΣ 2.3 MW ΕΚΑΣΤΗ ΣΥΝΟΛΙΚΗΣ ΕΓΚΑΤΕΣΤΗΜΕΝΗΣ ΙΣΧΥΟΣ 43.7 MW

ΤΜΗΜΑ ΕΡΓΟΥ: ΚΑΤΑΣΚΕΥΗ ΔΙΚΤΥΟΥ Μ.Τ. ΠΡΟΣ Υ.Σ. ΔΟΡΙΖΑ "Γ" 150/20 KV

ΠΕΡΙΦΕΡΕΙΑ : ΠΕΛΟΠΟΝΝΗΣΟΥ
ΠΕΡΙΦ. ΕΝΟΤΗΤΑ : ΑΡΚΑΔΙΑΣ
ΟΝΟΜΑΣΙΑ ΝΕΟΥ Ο.Τ.Α. : ΤΡΙΠΟΛΗΣ
ΔΗΜΟΤΙΚΗ ΕΝΟΤΗΤΑ : ΣΚΥΡΙΤΙΔΑΣ
ΟΝΟΜΑ ΤΕΩΣ ΚΟΙΝΟΤΗΤΑΣ : ΒΛΑΧΟΚΕΡΑΣΙΑΣ
ΤΟΠΟΝΥΜΙΟ : ΑΓΙΟΣ ΚΩΝΣΤΑΝΤΙΝΟΣ - ΜΑΝΑΡΗ

ΤΙΤΛΟΣ ΣΧΕΔΙΟΥ: ΧΑΡΑΚΤΗΡΙΣΜΟΣ ΕΚΤΑΣΗΣ ΤΡΑΚΤΕΡΟΔΡΟΜΟΥ ΠΑΡΑΚΑΜΨΗΣ ΜΑΝΑΡΗ ΓΙΑ ΤΗΝ ΟΔΕΥΣΗ ΤΟΥ ΔΙΚΤΥΟΥ Μ.Τ. ΠΡΟΣ Υ.Σ.

ΚΛΙΜΑΚΑ: 1:1.000

ΑΡ. ΣΧΕΔΙΟΥ: 1 **ΠΡΟΣ:** **ΗΜΕΡΟΜΗΝΙΑ:** ΜΑΡΤΙΟΣ 2015

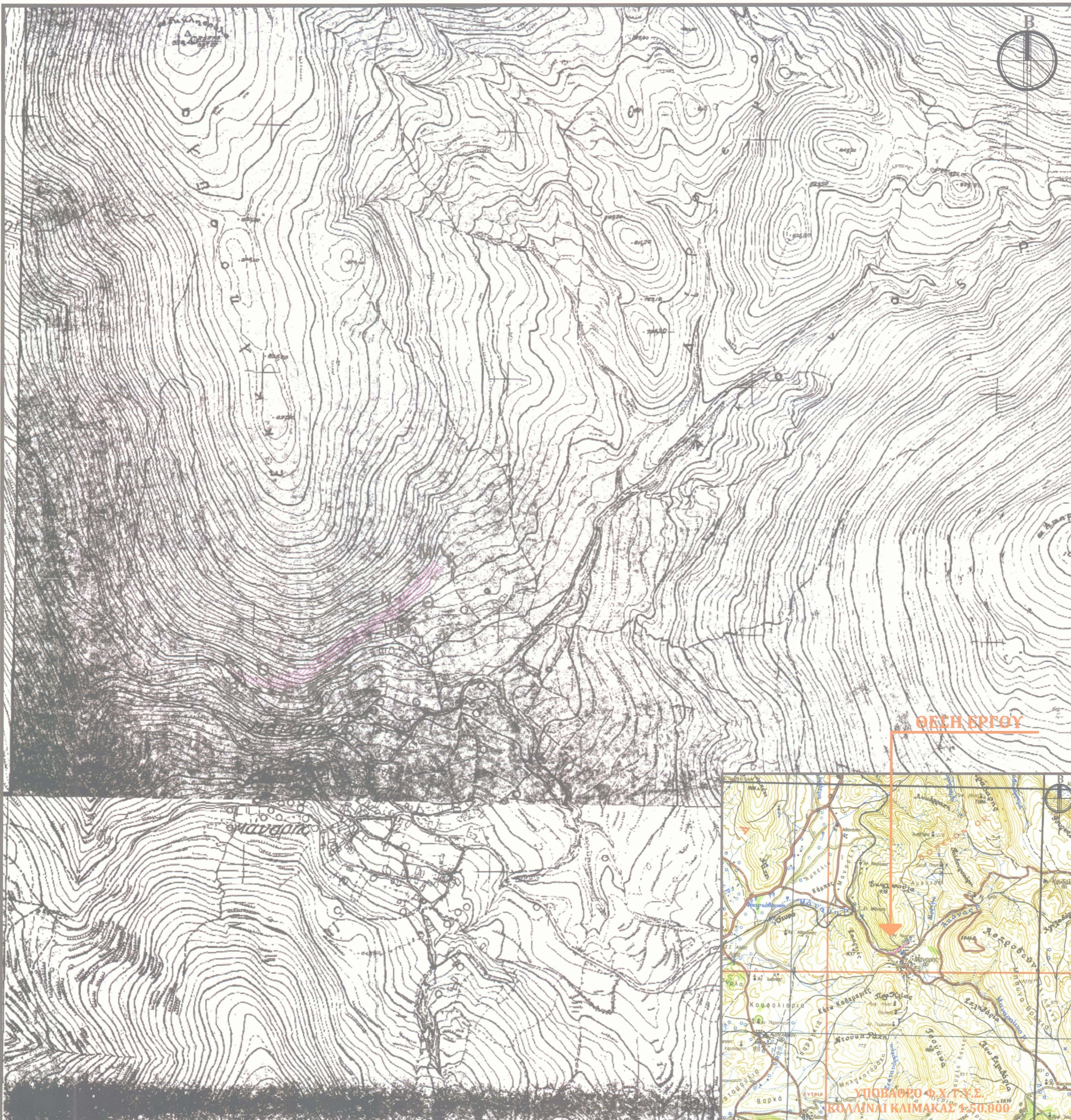

ΠΙΝΑΚΑΣ ΣΥΝΤΕΤΑΓΜΕΝΩΝ ΕΚΤΑΣΗΣ ΓΙΑ ΧΑΡΑΚΤΗΡΙΣΜΟ E= 12,000 μ²

| Κορυφές | X | Y | Πλευρές |
|---------|-----------|------------|---------|
| A | 351221.40 | 4140423.96 | 30.00 |
| B | 351244.45 | 4140404.75 | 35.35 |
| Γ | 351278.05 | 4140393.78 | 54.17 |
| Δ | 351331.76 | 4140386.72 | 48.52 |
| E | 351378.52 | 4140399.67 | 66.30 |
| Z | 351431.31 | 4140439.79 | 133.93 |
| H | 351540.71 | 4140517.03 | 89.60 |
| Θ | 351610.08 | 4140573.74 | 71.70 |
| I | 351655.63 | 4140629.11 | 7.71 |
| K | 351647.98 | 4140630.00 | 6.95 |
| Λ | 351642.49 | 4140634.26 | 10.45 |
| M | 351635.50 | 4140642.03 | 125.27 |
| N | 351548.56 | 4140551.84 | 233.23 |
| Ξ | 351355.41 | 4140421.11 | 72.03 |
| O | 351285.26 | 4140404.78 | 66.67 |
| A | 351221.40 | 4140423.96 | |

ΧΟΥΥΟΥΛΗΣ ΥΡ. ΠΑΝΑΓΙΩΤΗΣ
ΔΙΠΛΩΤ. ΠΟΛΙΤ. ΜΗΧΑΝΙΚΟΣ
ΠΑΝΕΠΙΣΤΗΜΙΟΥ ΠΑΤΡΩΝ
ΑΡ. ΜΗΤΡΩΟΥ Τ.Ε.Ε.: 107367
ΕΘΝΙΚΗΣ ΑΝΤΙΣΤΑΣΕΩΣ 39
ΚΙΝ. 6973095684
ΑΦΜ: 070524231 - ΔΟΥ: ΤΡΙΠΟΛΗΣ

ΙΩΑΝΝΗΣ Ε. ΚΑΡΑΓΩΡΗΣ
ΔΙΠΛΩΜ. ΗΛΕΚΤΡΟΛΟΓΟΣ ΜΗΧΑΝΙΚΟΣ
& ΤΕΧΝΟΛΟΓΙΑΣ ΥΠΟΒΑΘΜΙΣΤΩΝ
ΛΑΡΙΣΣΗ 38 ΑΒΕΡΑΦΗ ΚΑΤ. 0913803
ΑΡ. Τ.Ε.Ε. 1919
Α.Φ.Μ. 088754201 - ΔΟΥ ΑΣ ΑΘΗΝΩΝ

| | |
|---|--|
| ΣΦΡΑΓΙΔΑ | ΥΠΟΓΡΑΦΗ |
| ΦΟΡΕΑΣ ΕΡΓΟΥ: ΑΡΚΑΔΙΚΑ ΜΕΛΤΕΜΙΑ Α.Ε. Βασιλίσσης Σοφίας 29, 10674 Αθήνα Τηλ. 210 3242020 , Fax: 210 3242023 | |
| ΤΙΤΛΟΣ ΕΡΓΟΥ: ΕΠΕΚΤΑΣΗ ΥΦΙΣΤΑΜΕΝΟΥ Α.Σ.Π.Η.Ε. ΜΕ 4 ΝΕΕΣ Α/Γ ENERCON E-70 ΙΣΧΥΟΣ 2.3 MW ΕΚΑΣΤΗ ΣΥΝΟΛΙΚΗΣ ΕΓΚΑΤΕΣΤΗΜΕΝΗΣ ΙΣΧΥΟΣ 43.7 MW | |
| ΤΜΗΜΑ ΕΡΓΟΥ: ΚΑΤΑΣΚΕΥΗ ΔΙΚΤΥΟΥ Μ.Τ. ΠΡΟΣ Υ.Σ. ΔΟΡΙΖΑ Τ' 150/20 KV | |
| <p style="text-align: right;">ΣΥΜΠΛΗΡΩΣΗ Σύμφωνα με την υπ' αριθ. 21160/232/16-03-2015 πράξη χαρακτηρισμού της οποίας αποτελεί αναπόσπαστο μέρος</p> | |
| ΠΕΡΙΦΕΡΕΙΑ : ΠΕΛΟΠΟΝΝΗΣΟΥ ΠΕΡΙΦ. ΕΝΟΤΗΤΑ : ΑΡΚΑΔΙΑΣ ΟΝΟΜΑΣΙΑ ΝΕΟΥ Ο.Τ.Α. : ΤΡΙΠΟΛΗΣ ΔΗΜΟΤΙΚΗ ΕΝΟΤΗΤΑ : ΣΚΥΡΙΤΙΔΑΣ ΟΝΟΜΑ ΤΕΩΣ ΚΟΙΝΟΤΗΤΑΣ : ΒΛΑΧΟΚΕΡΑΣΙΑΣ ΤΟΠΟΝΥΜΙΟ : ΑΓΙΟΣ ΚΩΝΣΤΑΝΤΙΝΟΣ- ΜΑΝΑΡΗ | <p style="text-align: center;">Ο Διευθυντής Τριπόλης Ο Ενεργειακός υπεύθυνος</p> |
| ΤΙΤΛΟΣ ΣΧΕΔΙΟΥ: ΧΑΡΑΚΤΗΡΙΣΜΟΣ ΕΚΤΑΣΗΣ ΤΡΑΚΤΕΡΟΔΡΟΜΟΥ ΠΑΡΑΚΑΜΨΗΣ ΜΑΝΑΡΗ ΓΙΑ ΤΗΝ ΟΔΕΥΣΗ ΤΟΥ ΔΙΚΤΥΟΥ Μ.Τ. ΠΡΟΣ Υ.Σ. | |
| ΚΛΙΜΑΚΑ: | 1:5.000 |
| ΑΡ. ΣΧΕΔΙΟΥ: 1 | ΠΡΟΣ: |
| ΗΜΕΡΟΜΗΝΙΑ: ΦΕΒΡΟΥΑΡΙΟΣ 2015 | |



ΥΠΟΒΑΘΡΟ Φ.Χ.Τ.Σ.
ΚΟΛΛΙΝΑΙ ΚΑΙΜΑΚΑΣ 1:50.000