

ΕΠΙΧΕΙΡΗΣΙΑΚΟ ΠΡΟΓΡΑΜΜΑ: ΠΡΟΣΤΑΣΙΑ ΚΑΙ ΑΝΑΜΕΣΟΝΟΤΗΤΑ ΤΩΝ ΑΣΤΙΚΩΝ ΠΕΡΙΟΧΩΝ

ΕΠΙΧΕΙΡΗΣΙΑΚΟ ΠΡΟΓΡΑΜΜΑ: ΠΡΟΣΤΑΣΙΑ ΚΑΙ ΑΝΑΜΕΣΟΝΟΤΗΤΑ ΤΩΝ ΑΣΤΙΚΩΝ ΠΕΡΙΟΧΩΝ

ΕΠΙΧΕΙΡΗΣΙΑΚΟ ΠΡΟΓΡΑΜΜΑ: ΠΡΟΣΤΑΣΙΑ ΚΑΙ ΑΝΑΜΕΣΟΝΟΤΗΤΑ ΤΩΝ ΑΣΤΙΚΩΝ ΠΕΡΙΟΧΩΝ

Κλάση Περιστατικών	<= 8 εκ	8 εκ < 10	10 εκ < 20	20 εκ < 40	40 εκ < 60	60 εκ < 80	80 εκ < 100	100 εκ < 150	150 εκ < 200	200 εκ < 300	> 300
Συνολικός αριθμός οικοπέδων	400	400	400	500	600	800	800	800	800	800	800
Αριθμός οικοπέδων με οικοπέδο > 1000 μ²	-	-	-	50	100	100	100	100	100	100	100
Αριθμός οικοπέδων με οικοπέδο > 2000 μ²	-	-	-	-	-	-	-	-	-	-	-
Αριθμός οικοπέδων με οικοπέδο > 3000 μ²	-	-	-	-	-	-	-	-	-	-	-
Αριθμός οικοπέδων με οικοπέδο > 4000 μ²	-	-	-	-	-	-	-	-	-	-	-
Αριθμός οικοπέδων με οικοπέδο > 5000 μ²	-	-	-	-	-	-	-	-	-	-	-
Αριθμός οικοπέδων με οικοπέδο > 6000 μ²	-	-	-	-	-	-	-	-	-	-	-
Αριθμός οικοπέδων με οικοπέδο > 7000 μ²	-	-	-	-	-	-	-	-	-	-	-
Αριθμός οικοπέδων με οικοπέδο > 8000 μ²	-	-	-	-	-	-	-	-	-	-	-
Αριθμός οικοπέδων με οικοπέδο > 9000 μ²	-	-	-	-	-	-	-	-	-	-	-
Αριθμός οικοπέδων με οικοπέδο > 10000 μ²	-	-	-	-	-	-	-	-	-	-	-

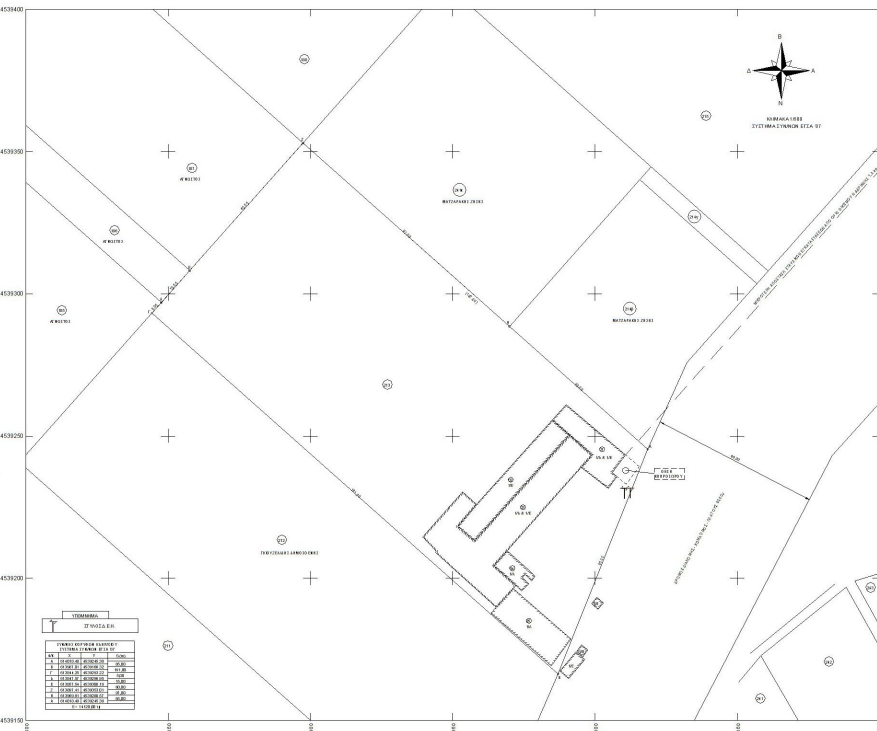
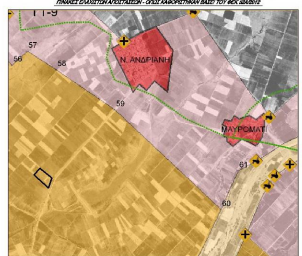

ΠΕΡΙΓΡΑΦΗ ΤΗΣ ΠΕΡΙΟΧΗΣ

Η περιοχή βρίσκεται στην περιοχή της Αθήνας, στην περιοχή της Μαρούσις, στην οδό...

ΠΕΡΙΓΡΑΦΗ ΤΗΣ ΠΕΡΙΟΧΗΣ

Η περιοχή βρίσκεται στην περιοχή της Αθήνας, στην περιοχή της Μαρούσις, στην οδό...

ΠΕΡΙΓΡΑΦΗ ΤΗΣ ΠΕΡΙΟΧΗΣ

Η περιοχή βρίσκεται στην περιοχή της Αθήνας, στην περιοχή της Μαρούσις, στην οδό...

Εργοδότης	ΜΑΡΤΗΣ ΝΙΚΟΛΑΟΣ και ΑΦΕΝΤΟΥΛΗ				
Έργο	ΑΠΟΤΥΠΩΣΗ ΚΑΘΟΡΤΕΜΑΧΟΥ				
Προϋχ Μελέτης	ΚΤΗΜ ΠΕΡ ΜΕΛΕΣ ΑΡΧΑΝΗΣ ΚΟΜΟΤΗΝΗΣ ΕΛΛΑΔΗΣ				
Σταθμός Μελέτης	ΑΓΙΟΒΑΚΗΣ ΧΡ. ΔΗΜΗΤΡΙΟΣ ΤΟΠΟΓΡΑΦΟΣ ΜΗΧΑΝΙΚΟΣ Ε.Λ. ΠΥΡΡΑΙ-Σ. ΚΟΜΟΤΗΝΗ				
<table border="1"> <tr> <td>Μητρώο Έργου</td> <td>Αριθμός Έργου</td> </tr> <tr> <td>ΤΟΠΟΓΡΑΦΙΚΟ ΔΙΑΓΡΑΜΜΑ</td> <td>Τ1</td> </tr> </table>		Μητρώο Έργου	Αριθμός Έργου	ΤΟΠΟΓΡΑΦΙΚΟ ΔΙΑΓΡΑΜΜΑ	Τ1
Μητρώο Έργου	Αριθμός Έργου				
ΤΟΠΟΓΡΑΦΙΚΟ ΔΙΑΓΡΑΜΜΑ	Τ1				
Κλίμα και Έξοδος	1/500				
Ημερομηνία Μελέτης	16/10/2014				
Όνομα Έργου	Μεσογειακή Τηλεφωνία				

ΑΡΧΑΙΟΛΟΓΙΚΗ ΕΡΕΥΝΑ

ΟΤΙ ΟΙ ΑΡΧΑΙΟΛΟΓΙΚΕΣ ΕΡΕΥΝΕΣ ΔΕΙΧΝΟΥΝ ΤΗΝ ΑΥΣΗΡΕΣΤΗΤΑ ΤΗΣ ΑΡΧΑΙΟΛΟΓΙΚΗΣ ΕΡΕΥΝΑΣ...

