

ΔΙΑΓΡΑΜΜΑ ΕΥΡΗΤΕΡΗΣ ΠΕΡΙΟΧΗΣ ΘΕΣΗ ΑΓΡΟΤΕΜΑΧΙΟΥ



**ΣΥΣΤΗΜΑ ΣΥΝΤΕΤΑΓΜΕΝΩΝ ΕΓΣΑ 87
ΠΙΝΑΚΑΣ ΣΥΝΤΕΤΑΓΜΕΝΩΝ
ΤΩΝ ΚΟΡΥΦΩΝ ΤΟΥ ΑΓΡΟΤΕΜΑΧΙΟΥ**

α/α	X	Y	Αποστάσεις
A	640344.27	4553501.37	---
B	640357.05	4553490.93	A - B: 16.50
Γ	640336.78	4553468.84	B - Γ: 29.98
Δ	640328.29	4553457.94	Γ - Δ: 13.81
E	640318.53	4553448.77	Δ - E: 13.39
Z	640307.10	4553451.07	E - Z: 11.66
H	640288.98	4553456.68	Z - H: 18.97
Θ	640274.78	4553459.81	H - Θ: 14.54
I	640264.65	4553459.22	Θ - I: 10.14
K	640248.15	4553455.04	I - K: 17.03
Λ	640242.78	4553459.59	K - Λ: 7.04
M	640237.46	4553471.40	Λ - M: 12.95
N	640239.42	4553481.87	M - N: 10.65
Ξ	640257.09	4553524.23	N - Ξ: 45.90
O	640266.77	4553521.72	Ξ - O: 10.00
Π	640270.98	4553524.41	O - Π: 5.00
P	640339.13	4553493.30	Π - P: 74.91
A	640344.27	4553501.37	P - A: 9.57

Εμβαδόν Αγροτεμαχίου = 5572.99 τ.μ.

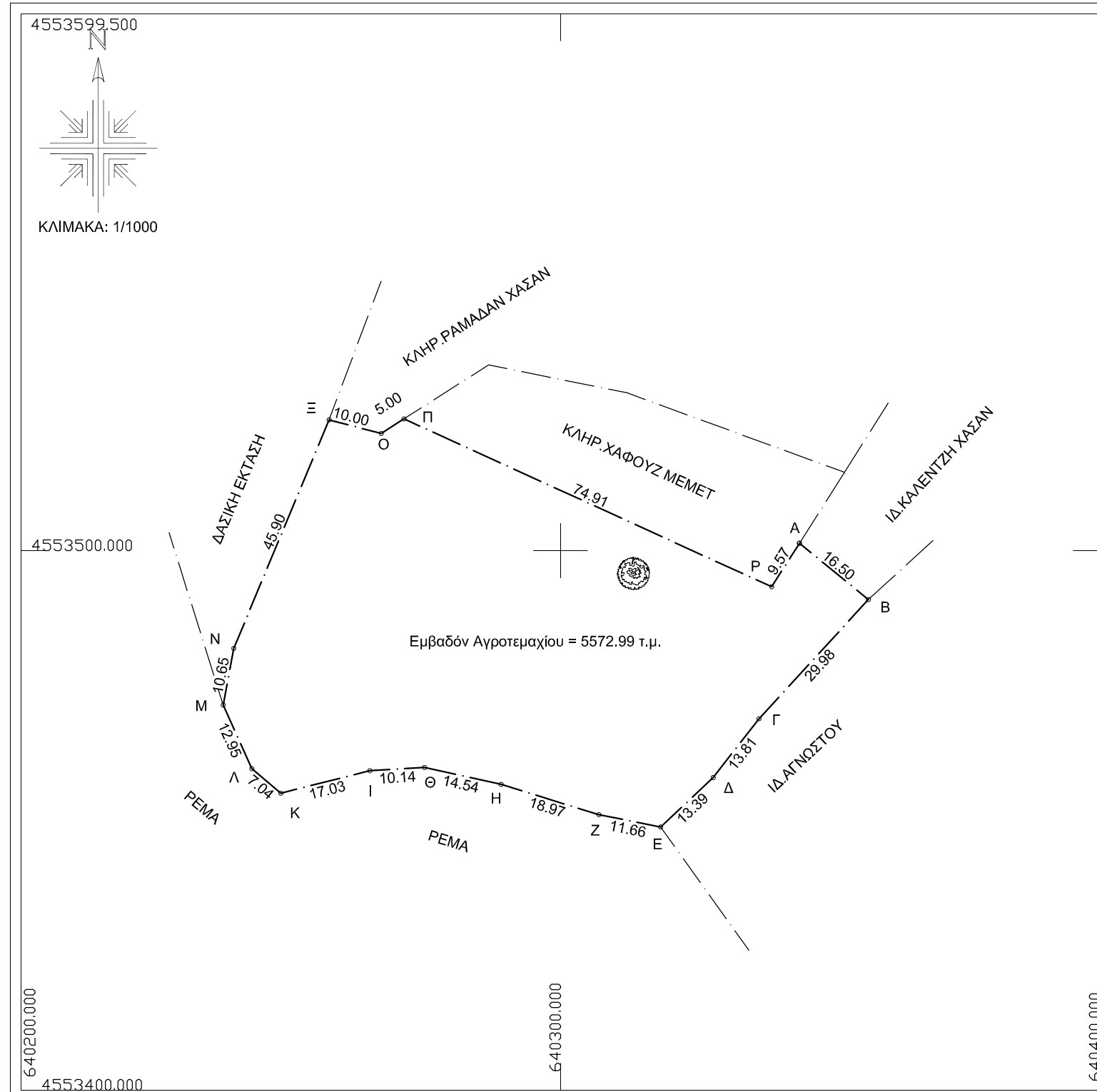

ΤΟΠΟΓΡΑΦΙΚΟ ΔΙΑΓΡΑΜΜΑ ΑΓΡΟΤΕΜΑΧΙΟΥ

ΕΜΒΑΔΟΝ ΑΓΡΟΤΕΜΑΧΙΟΥ με στοιχεία Α.Β.Γ.....Π.Ρ.Α=5572.99 τ.μ.

ΕΚΤΟΣ ΣΧΕΔΙΟΥ-ΕΝΤΟΣ ΖΩΝΗΣ ΟΙΚ.ΣΚΑΛΩΜΑ
ΚΤΗΜΑΤΙΚΗ ΠΕΡΙΟΧΗ ΣΚΑΛΩΜΑ-Δ.Ε.ΑΡΡΙΑΝΩ-Π.Ε.ΡΟΔΟΠΗΣ
ΘΕΣΗ: ΑΠΕΝΑΝΤΙ ΓΕΙΤΟΝΙΑ

ΟΡΟΙ ΔΟΜΗΣΗΣ
ΓΕΝΙΚΟΙ ΟΡΟΙ ΔΟΜΗΣΗΣ
ΠΔ 24/31-5-1985 αρ.1 (ΦΕΚ 270Δ)& ΠΔ 3212/31-12-03 αρ.10 (ΦΕΚ308Δ/31-12-03)
ΓΕΝΙΚΕΣ ΔΙΑΤΑΞΕΙΣ (Άρθρο 1)
Αρτιότητα: Ε=4000.00 μ2 π=25.00μ κανόνες
Αρτιότητα: Ε=4000.00 μ2 προ της 31.12.2003 (παρέκλιση)
Αρτιότητα: Ε=2000.00 μ2 προ της 24.4.77 (παρέκλιση εντός ζώνης)

ΚΑΛΥΨΗ : 10%
ΔΟΜΗΣΗ : 20%
ΑΠΟΣΤΑΣΕΙΣ ΑΠΟ ΤΑ ΠΛΑΓΙΑ ΟΡΙΑ : 15.00m
ΑΡΙΘΜΟΣ ΟΡΟΦΩΝ : 2
ΜΕΓΙΣΤΟ ΥΨΟΣ : 7.50μ

ΠΑΡΑΤΗΡΗΣΕΙΣ:
1.Τα όρια του αγροτεμαχίου τα τα υπέδειξαν οι κληρονόμοι.
2.Η εξάρτηση από το ΕΓΣΑ '87 πραγματοποιήθηκε με σύστημα GPS και κάνοντας χρήση του ελληνικού συστήματος εντοπισμού -U.R.A.N.U.S.
Στοιχεία κεραίας URANUS: ΚΟΜΟΤΗΝΗ Χ=618095.627,Υ=4552697.414,Z=64.43

ΒΕΒΑΙΩΣΗ ΜΗ ΕΠΟΙΚΙΣΤΙΚΟΥ ΤΕΜΑΧΙΟΥ
Ότι τα παραπάνω αγροτεμάχια δεν είναι εποικιστικά (κληροτεμάχια),δεν ανήκουν σε καμία διάταξη, δεν είναι παραχωρημένα από το Ελληνικό δημόσιο και δεν διέπονται από τις διατάξεις περί εποικιστικής νομοθεσίας και δεν κατέχουν κοινόχρηστη έκταση.

ΔΗΛΩΣΗ Ν.651/77-Ν.1337/83.
Ο κάτωθι υπογεγραμμένος Μεχμέτ Μεσούτ Διπλ.Πολιτικός Μηχανικός δηλώνω υπεύθυνα ότι το αγροτεμάχιο με στοιχεία Α.Β.Γ.....Π.Ρ.Α=5572.99 τ.μ. είναι άρτιο και οικοδομήσιμο κατά παρέκκλιση εφόσον της 31.12.2003 .Το αγροτεμάχιο δεν έχει υποχρεώσεις περι εισφορών σε γη και σε χρήμα σύμφωνα με τις διατάξεις του Ν.1337/83.

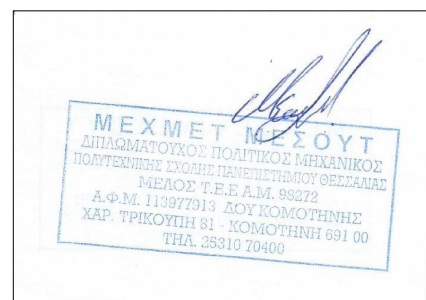

Ο ΔΗΛΩΝ

ΕΡΓΟΔΟΤΗΣ

ΚΛΗΡ.ΧΑΣΑΝ ΟΓΛΟΥ Σαδίκ

ΕΡΓΟ

ΑΠΟΤΥΠΩΣΗ ΑΓΡΟΤΕΜΑΧΙΟΥ

ΘΕΣΗ

ΕΚΤΟΣ ΣΧΕΔΙΟΥ-ΕΝΤΟΣ ΖΩΝΗΣ ΟΙΚ.ΣΚΑΛΩΜΑ
ΚΤΗΜΑΤΙΚΗ ΠΕΡΙΟΧΗ ΣΚΑΛΩΜΑ (ΘΕΣΗ: ΑΠΕΝΑΝΤΙ ΓΕΙΤΟΝΙΑ)
Δ.Ε.ΑΡΡΙΑΝΩΝ-Π.Ε.ΡΟΔΟΠΗΣ

ΜΕΛΕΤΗΤΗΣ

ΜΕΧΜΕΤ ΜΕΣΟΥΤ
ΔΙΠΛ.ΠΟΛΙΤΙΚΟΣ ΜΗΧΑΝΙΚΟΣ

ΘΕΜΑ ΣΧΕΔΙΟΥ

ΤΟΠΟΓΡΑΦΙΚΟ ΔΙΑΓΡΑΜΜΑ

ΑΡΙΘΜΟΣ ΣΧΕΔΙΟΥ

T2

ΚΛΙΜΑΚΑ 1/1000

ΧΡΟΝΟΣ ΜΕΛΕΤΗΣ 09-2014

ΣΦΡΑΓΙΔΑ

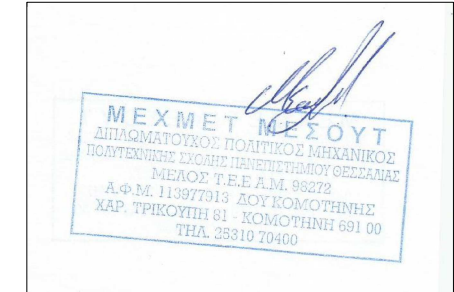

ΥΠΟΓΡΑΦΗ