

**απόσπασμα ΔΙΑΝΟΜΗΣ ΠΤΟΛΕΜΑΙΔΑΣ**  
1934-35 κλίμακας : 1/2000

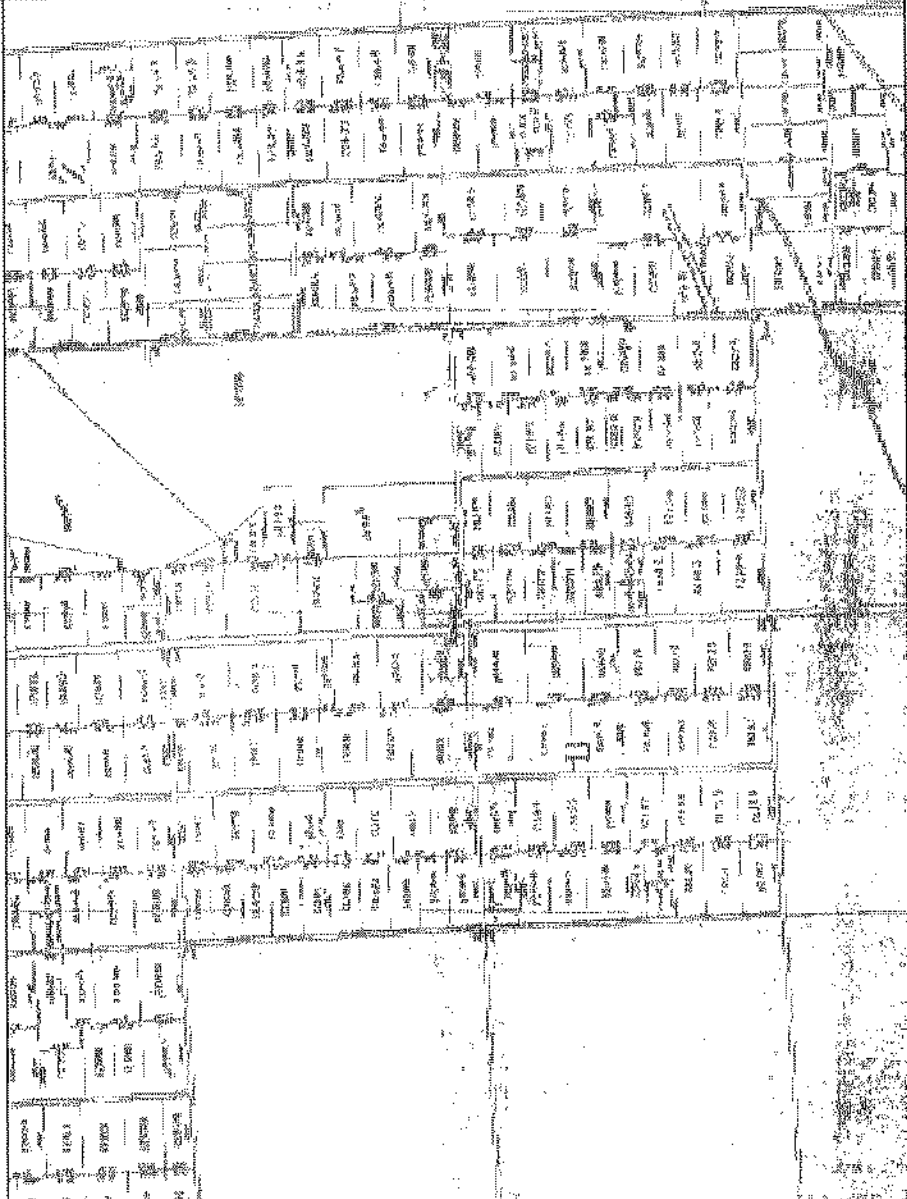

**απόσπασμα γήρης**  
κλίμακας : 1/5000  
πλ. φ. 48-24-2

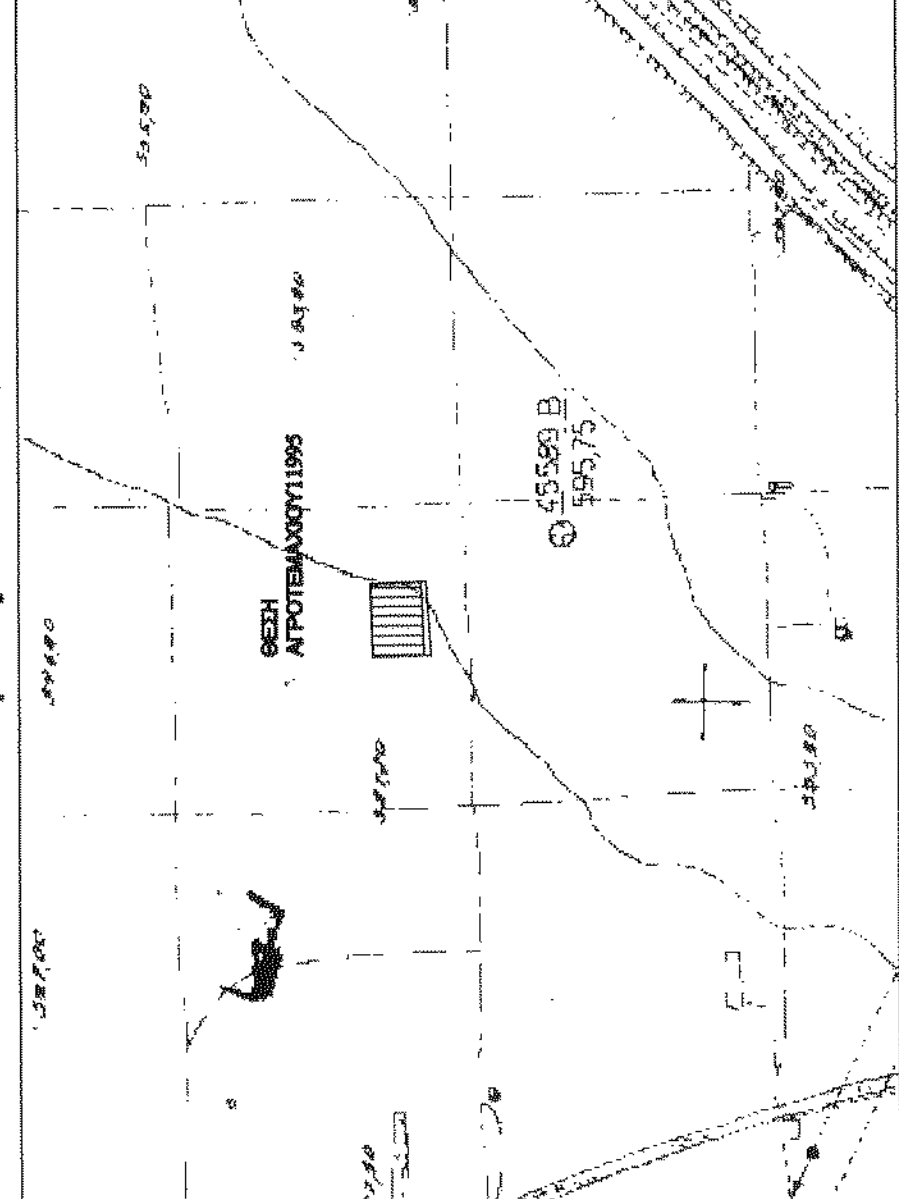

**ΦΩΤΟΓΡΑΦΙΑ**  
**ΑΓΡΟΤΕΜΑΧΙΟΥ**

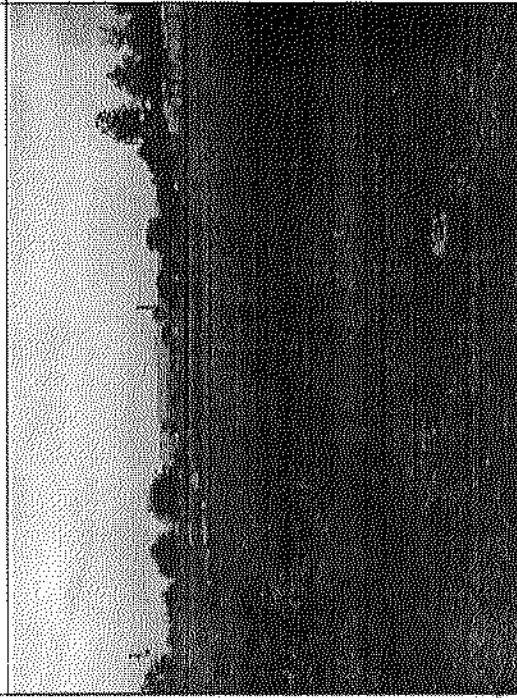

ΕΜΒΑΔΟΜΕΤΡΗΣΗ ΓΗΠΕΔΟΥ ΣΥΝΤΕΤΑΓΜΕΝΗΣ ΗΛΤΨ		
ΣΗΜΕΙΟ	X	Ψ
A	18025.41	27225.18
B	18073.87	27228.44
Γ	18075.96	27194.01
Δ	18027.60	27190.67
E = 1.674,89τ.μ.		

**ΑΕΡΟΦΩΤΓΡΑΦΙΑ**  
**ΑΓΡΟΤΕΜΑΧΙΟΥ ΑΠΟ**  
**ΚΤΗΜΑΤΟΛΟΓΙΟ Α.Ε.**

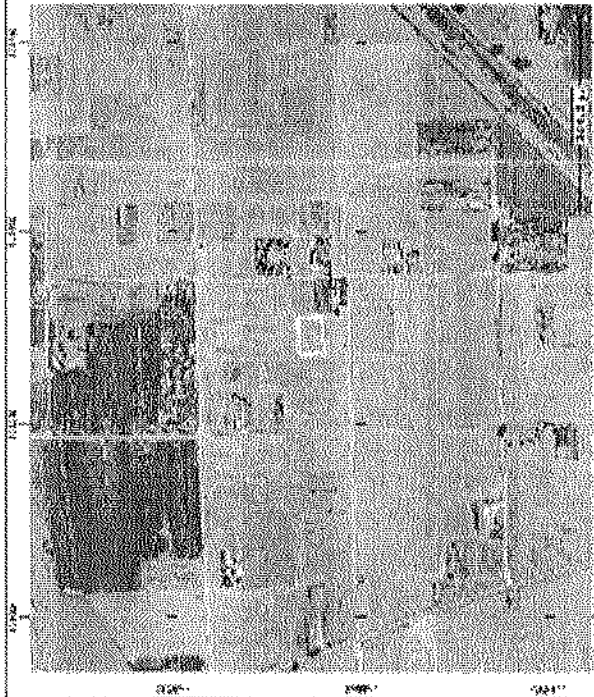

Βιβλίο εγγραφών 11995, στον τίτλο κτηνός 1250 τ.μ.  
Βιβλίο εγγραφών 11995, στο καταλόγιο 1675 τ.μ.  
Βιβλίο ορίων εγγραφών.

α/α	X (m)	Y (m)	S (m)
A	303339.96	4485083.05	48.58
B	303388.50	4485084.92	34.49
Γ	303389.60	4485050.44	48.48
Δ	303341.16	4485048.49	34.58
E = 1674,89τ.μ.			

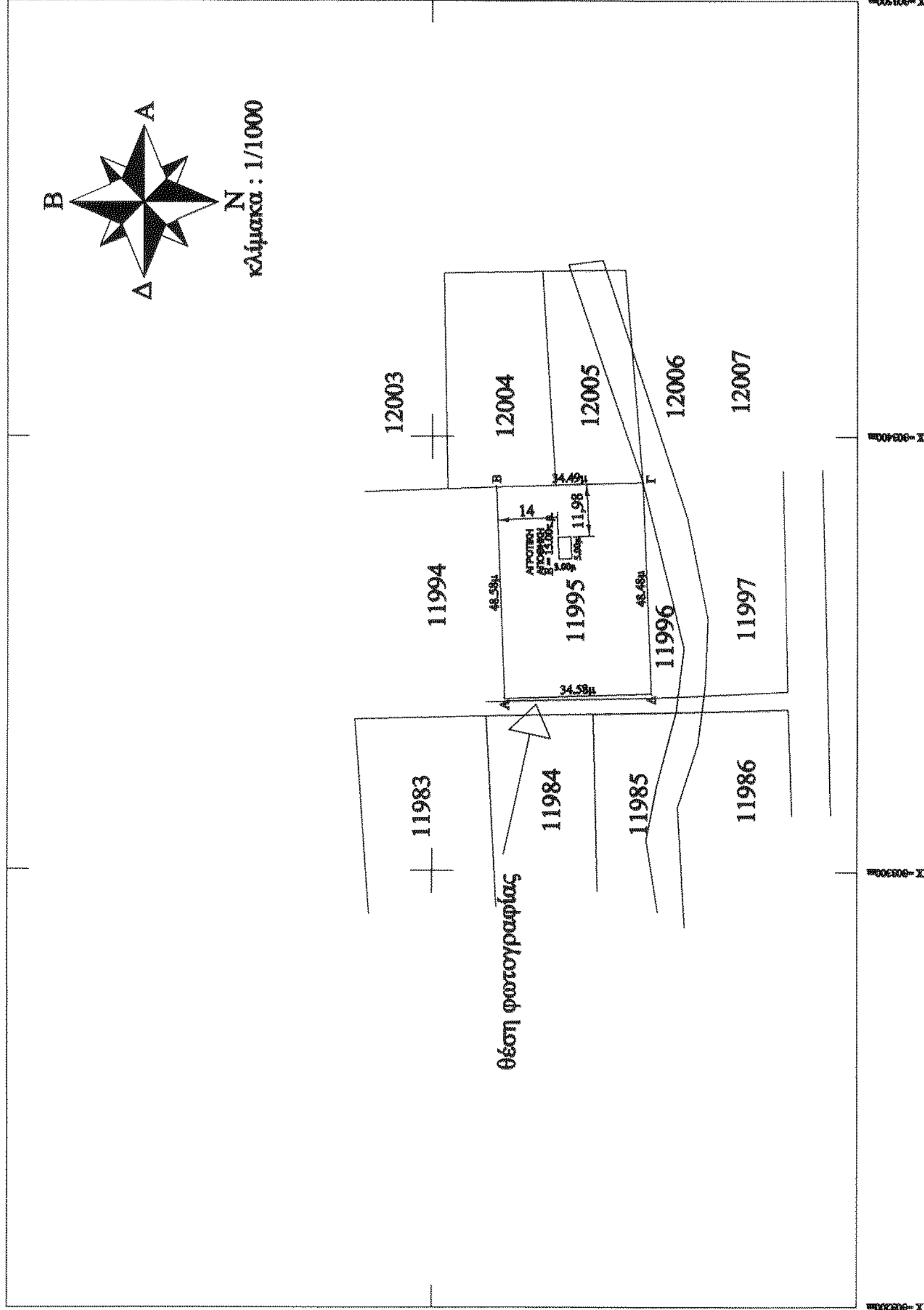

ΕΡΓΑΣΤΗΡΙΟ ΓΕΩΜΕΤΡΙΚΩΝ  
ΜΕΣΑΡΕΩΝ ΓΕΩΛΟΓΩΝ  
ΥΠΟΛΟΓΙΣΤΩΝ  
ΔΟΞΗ ΠΑΡΤΟΠΙ 23 - 551 01 ΠΕΛΑΓΙΩΝ  
ΑΡ. ΑΔΕΙΑΣ 47865 - Τ.ΗΛ. 5951279  
- ΕΛ.Μ.Π. 118230045 - Δ.Α.Σ. - Π.Π.Α.Υ.

ΕΡΓΟΔΟΤΗΣ  
**ΣΤΕΦΑΝΙΔΗΣ ΧΡΥΣΟΣΤΟΜΟΣ**  
  
ΤΙΤΛΟΣ ΜΕΛΕΤΗΣ  
**ΤΟΠΟΓΡΑΦΙΚΟ ΑΓΡΟΤΕΜΑΧΟΥ 11995**  
  
ΠΕΡΙΟΧΗ ΜΕΛΕΤΗΣ  
**ΚΤΗΜΑΤΟΛΟΓΙΚΗ ΠΕΡΙΟΧΗ ΠΤΟΛΕΜΑΙΔΑΣ**  
**ΔΗΜΟΣ ΕΟΡΔΑΙΑΣ**  
**ΝΟΜΟΣ ΚΟΖΑΝΗΣ**  
**ΜΕΛΕΤΗΤΗΣ**  
**ΙΤΣΚΟΥ Γ. ΙΩΑΝΝΗΣ**  
**ΜΗΧ. ΓΕΩΓΡΑΦΟΦΟΡΚΗΣ &**  
**ΤΟΠΟΓΡΑΦΙΑΣ Τ.Ε.**  
*Αεριοβθηνει και δωδεκάθε*  
*το αριθμ. 61231549 Γεωγραφικό*  
**ΘΕΜΑ ΣΧΕΔΙΟΥ**  
**ΚΛΙΜΑΚΑ**  
**1:1000**  
**Α.Ρ. ΣΧΕΔΙΟΥ**  
**A1**  
**ΧΡΟΝΟΣ ΜΕΛΕΤΗΣ**  
**ΟΚΤΩΒΡΙΟΣ 2014**  
**ΥΠΟΓΡΑΦΗ**