ΕΜΒΑΔΟΜΕΤΡΗΣΗ ΓΗΠΕΔΟΥ 01			
ΕΜΒΑΔΟΝ = 4187.19 μ2			
ΟΡΙΑ: (Α,Β,Γ,Δ,Ε,Ζ,Η,Θ,Ι,Κ,Λ,Μ,Ν,Ξ,Ο, Π,Ρ,Σ,Τ,Υ,Φ,Χ,Ψ,Ω,Α1,Β1,Γ1−Α)			
Με τη βοήθεια των ορθογωνικών συντεταγμένων των κορυφών του			
ΣΗΜΕΙΟ	Χ	Υ	ΜΗΚΟΣ
Α	387952.20	4104295.76	62.38
Β	387917.20	4104244.12	18.72
Γ	387900.45	4104252.47	23.50
Δ	387880.48	4104264.85	26.37
Ε	387857.99	4104278.63	2.00
Ζ	387856.36	4104279.79	70.18
Η	387906.62	4104328.77	10.00
Θ	387914.72	4104322.90	46.27
Α	387952.20	4104295.76	
Ε=1/2 Σ(Χι + Χι+1)(Ψι − Ψι+1)			
Ε = 4187.19 μ2			

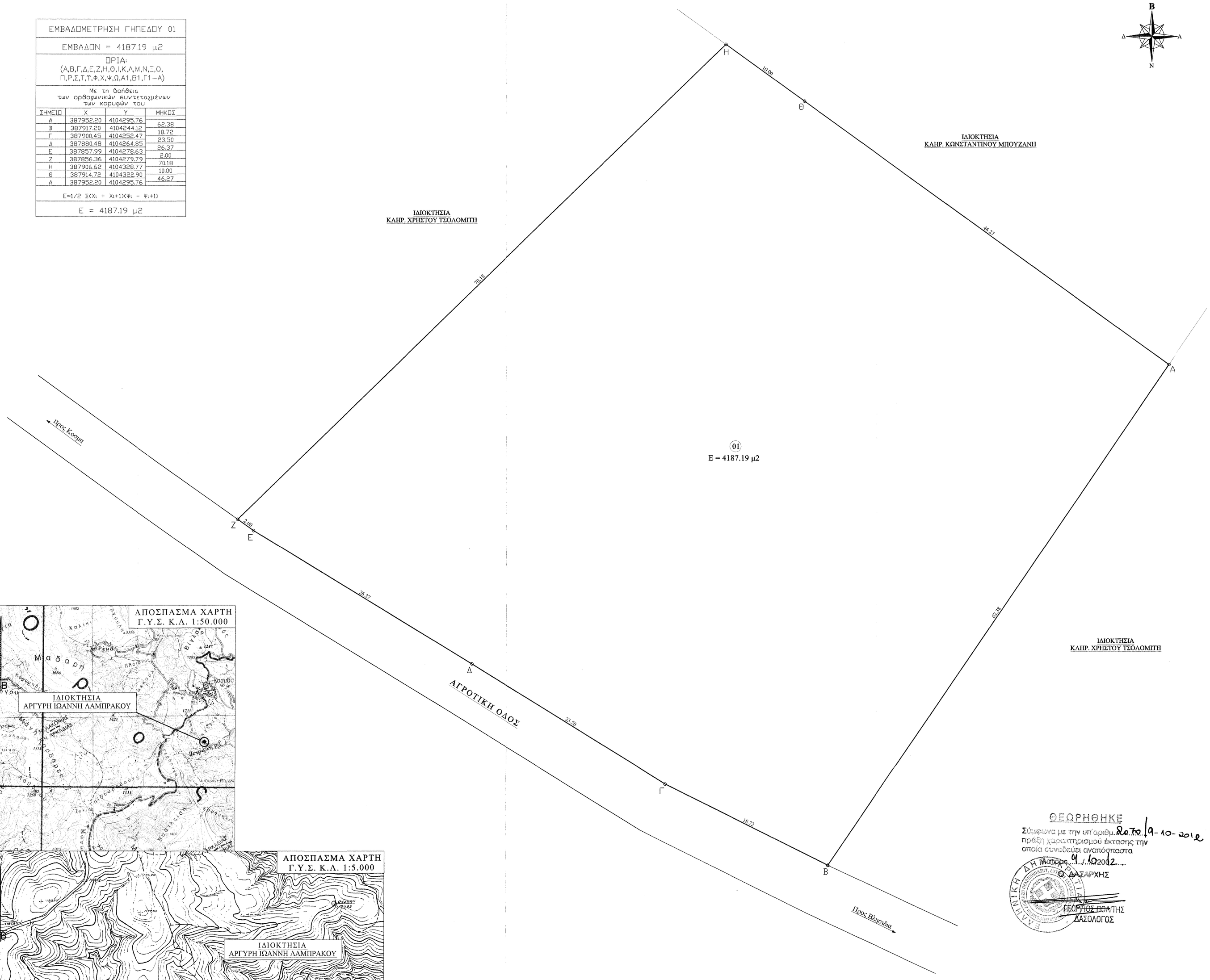

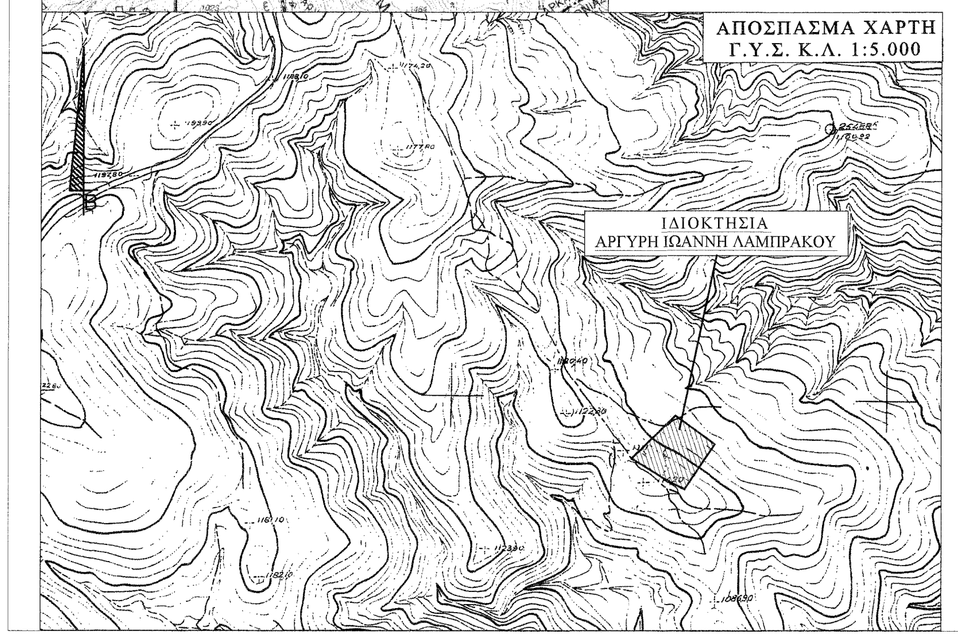

ΘΕΩΡΗΘΗΚΕ
Σύμφωνα με την υπ'αριθμ. 20.70/9-10-2012 πράξη χαρακτηρισμού έκτασης την οποία συναδεύει αναπόσπαστα
Αστρος 9/10/2012
Ο. ΔΑΣΑΡΧΗΣ
ΓΕΩΡΓΙΟΣ ΠΟΛΙΤΗΣ
ΔΑΣΟΛΟΓΟΣ

ΤΕΧΝΙΚΟ ΓΡΑΦΕΙΟ
ΑΓΓΕΛΟΣ Ν. ΓΕΩΡΓΙΤΣΗΣ
ΠΤΥΧΙΟΥΧΟΣ ΜΗΧΑΝΙΚΟΣ ΔΟΜΙΚΩΝ ΕΡΓΩΝ
ΛΕΩΝΙΔΙΟ ΑΡΚΑΔΙΑΣ - ΤΗΛ. 27570 22075 - 6932212726

ΕΡΓΟΔΟΤΗΣ:
-ΑΡΓΥΡΗΣ ΛΑΜΠΡΑΚΟΣ
του ΙΩΑΝΝΗ

ΕΡΓΟ:
ΑΠΟΤΥΠΩΣΗ ΙΔΙΟΚΤΗΣΙΑΣ

ΘΕΣΗ:
"ΝΤΟΥΡΙΑΣ" - Τ.Κ. ΚΟΣΜΑ
ΔΗΜΟΣ ΝΟΤΙΑΣ ΚΥΝΟΥΡΙΑΣ - ΝΟΜΟΣ ΑΡΚΑΔΙΑΣ
ΕΚΤΟΣ ΟΡΙΩΝ ΟΙΚΙΣΜΟΥ

ΜΕΛΕΤΗΤΗΣ: ΑΓΓΕΛΟΣ Ν. ΓΕΩΡΓΙΤΣΗΣ

ΘΕΜΑ ΣΧΕΔΙΟΥ: ΤΟΠΟΓΡΑΦΙΚΟ ΔΙΑΓΡΑΜΜΑ

ΑΡ. ΣΧΕΔΙΟΥ: Το-1

ΚΛΙΜΑΚΑ: 1:200

ΧΡΟΝΟΣ ΜΕΛΕΤΗΣ: 17 ΙΟΥΝΙΟΥ 2012

Ο ΜΗΧΑΝΙΚΟΣ:

ΑΓΓΕΛΟΣ Ν. ΓΕΩΡΓΙΤΣΗΣ
ΠΤΥΧΙΟΥΧΟΣ ΜΗΧΑΝΙΚΟΣ ΔΟΜΙΚΩΝ ΕΡΓΩΝ Τ.Ε.
ΜΕΛΟΣ Ε.Ε.Τ.Ε.Μ. ΑΡ.ΘΜΟΣ ΜΗΤΡΩΟΥ 46176
ΛΕΩΝΙΔΙΟ ΑΡΚΑΔΙΑΣ Τ.Κ. 22300
ΤΗΛ/ΦΑΧ: 27570 22075 ΚΙΝ: 6932212726