

ΦΥΛΜΟ ΧΑΡΤΗ Γ.Υ.Σ. 6316/1 ΚΛΙΜΑΚΑ 1:5.000  
 ΟΡΟΦΟΤΟΧΑΡΤΗΣ 396-248 ΚΛΙΜΑΚΑ 1:5.000

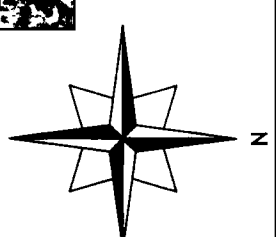

12088,85  
 K X=396994,3839 Y=4249732,8591  
 A X=397091,0844 Y=4249732,8591  
 M X=397091,0844 Y=4249606,4321  
 N X=396994,3839 Y=4249606,4321  
 1 X=396994,3839 Y=4249610,6633  
 2 X=396999,3378 Y=4249619,4347  
 3 X=397005,2505 Y=4249630,9589  
 4 X=397012,2922 Y=4249644,7302  
 5 X=397008,2192 Y=4249646,4253  
 6 X=397000,1061 Y=4249628,5092  
 7 X=396994,3839 Y=4249619,3448  
 K X=396994,3839 Y=4249732,8591

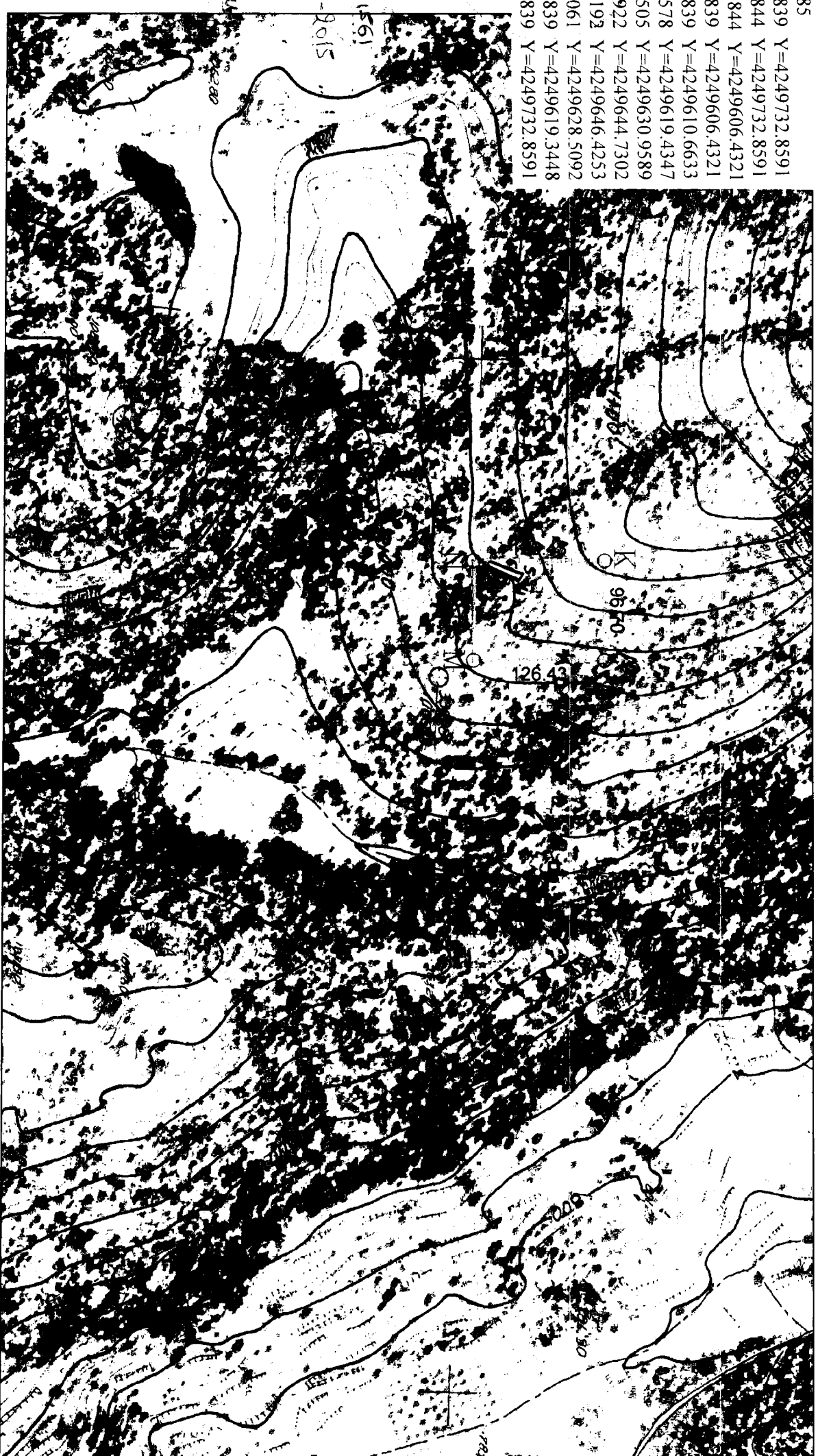

ΟΔΟΙΠΟΡΙΚΟ ΚΛΙΜΑΚΑ 1:50.000  
 ΦΥΛΜΟ ΧΑΡΤΟΥ 188 ΛΙΒΑΔΕΙΑ

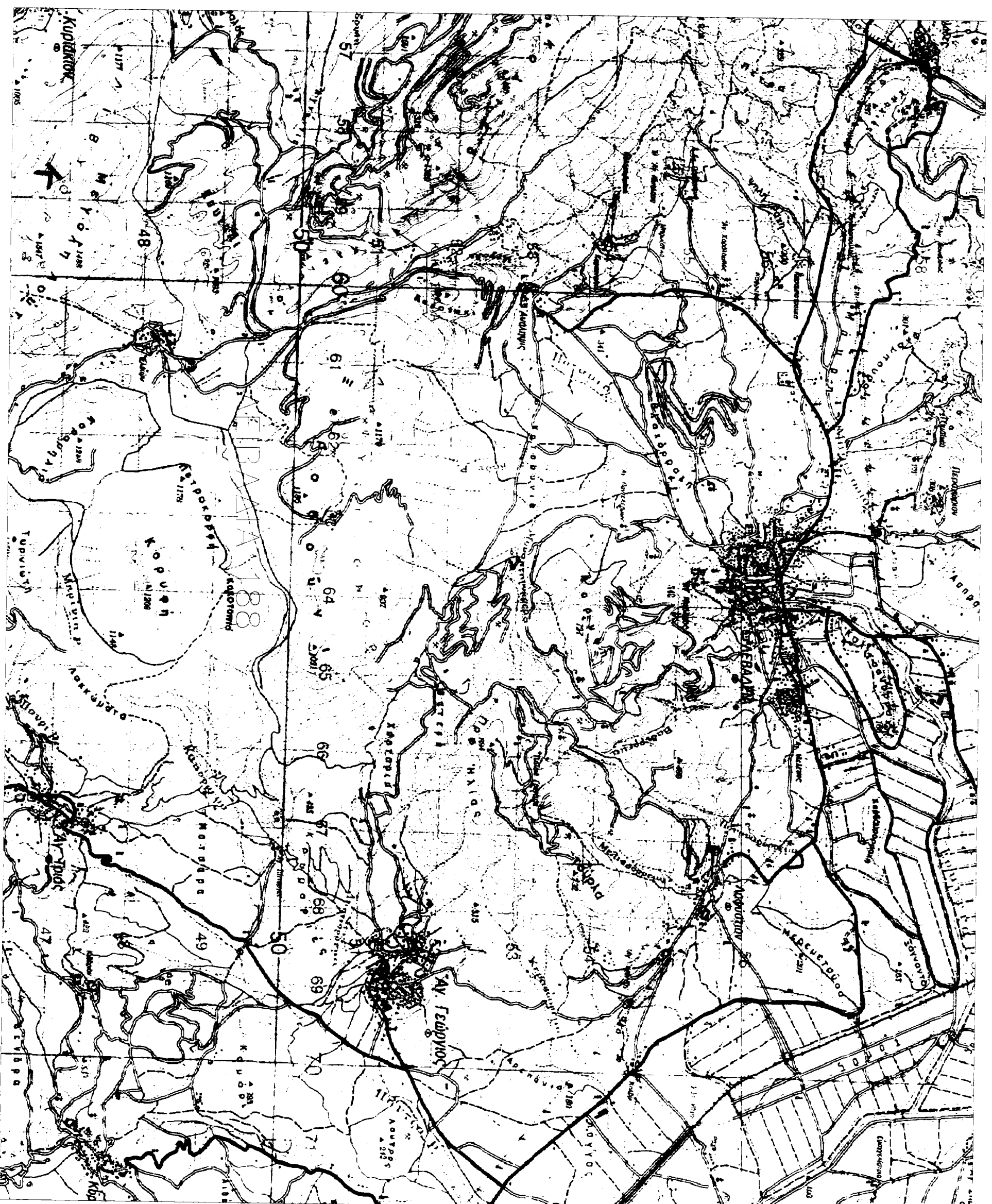

ΕΜΒΑΔΟΝ ΠΟΥΥΓΩΝΟΥ		E= 12225,56 τ.μ.	
ΚΟΡΥΦΕΣ	E	N	ΠΛΕΥΡΕΣ
K	396994,38	4249732,86	96,70
A	397091,08	4249732,86	126,43
M	397091,08	4249606,43	96,70
N	396994,38	4249606,43	126,43

**ΠΑΡΑΤΗΡΗΣΕΙΣ**

- α) Τα όρια υπέδειξε ο Κων/νος Μαυρουδής.
- β) Το εμβαδόν υπολογίσθηκε με συντεταγμένες.  
 $2E = \sum_{i=1}^n X_i^*(Y_{i+1} - Y_i)$
- γ) Σύστημα συντεταγμένων ΕΠΣΔ '87.

**ΤΟΠΟΓΡΑΦΙΚΟ ΔΙΑΓΡΑΜΜΑ**

ΦΟΡΕΑΣ ΕΚΤΕΛΕΣΗΣ ΕΡΓΟΥ:  
 ΑΠΙ ΠΕΡΔΙΚΙΟΥ - Κ. ΜΑΥΡΟΥΔΗΣ ΚΑΙ ΣΙΑ Ε.Ε.  
 ΚΥΝΟΥΡΙΑΣ 5, 165 61 ΓΛΥΦΑΔΑ ΑΤΤΙΚΗΣ  
 ΤΗΛ: 210 9634098, 9604454, 6932 628 413  
 ΦΑΞ 210 9604274

**ΘΕΣΗ:** "ΚΑΚΙΑ ΣΚΑΛΑ" ΔΗΜΟΤΙΚΗΣ ΚΟΙΝΟΤΗΤΑΣ ΛΙΒΑΔΕΙΑΣ  
 ΔΗΜΟΥ ΛΕΒΑΔΕΩΝ - ΝΟΜΟΥ ΒΟΙΩΤΙΑΣ

ΜΕΛΕΤΗΤΗΣ: ΑΒΟΡΙΤΗΣ ΜΙΧΑΗΛ ΔΗΜΟΣ

**ΤΟΠΟΓΡΑΦΙΚΟ ΔΙΑΓΡΑΜΜΑ  
 ΓΙΑ ΠΡΑΞΗ ΧΑΡΑΚΤΗΡΙΣΜΟΥ  
 ΤΟΥ ΠΕΡΙΓΡΑΜΜΑΤΟΣ ΣΤΗ ΘΕΣΗ ΚΑΚΙΑ ΣΚΑΛΑ**

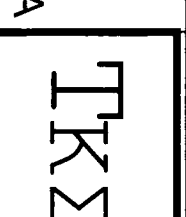

ΚΛΙΜΑΚΑ 1:5.000

ΝΟΕΜΒΡΙΟΣ 2014

ΥΠΟΓΡΑΦΗ ΣΦΡΑΓΙΔΑ

ΑΒΟΡΙΤΗΣ ΜΙΧΑΗΛ ΔΗΜΟΣ  
 ΔΠΔΟΜ. ΡΟΛΙΤΙΟΙ ΜΗΧΑΝΙΚΟΣ  
 ΑΝΙΣΤΟΙΧΕΙΩΝ ΠΑΝΟΡΜΟΥ ΓΕΩΝΙΚΗΣ  
 ΜΕΛΟΣ Τ.Ε.Ε. ΑΡΘΡ. ΜΗΤΡΩΟΥ 192598  
 Γ. ΚΑΡΑΠΟΛΙΤΑΚΟΥ 14, Τ.Κ. 548 28 ΟΡΕΙΝΗ  
 ΑΝΑΤΟΛΙΚΗΣ ΘΕΣΣΑΛΙΑΣ  
 ΔΕΛΦΙΝΑ - ΑΔΥ. ΣΤ. 6432 ΝΙΚΗΤΕ