

ΘΕΣΗ ΑΓΡΟΤΕΜΑΧΙΟΥ

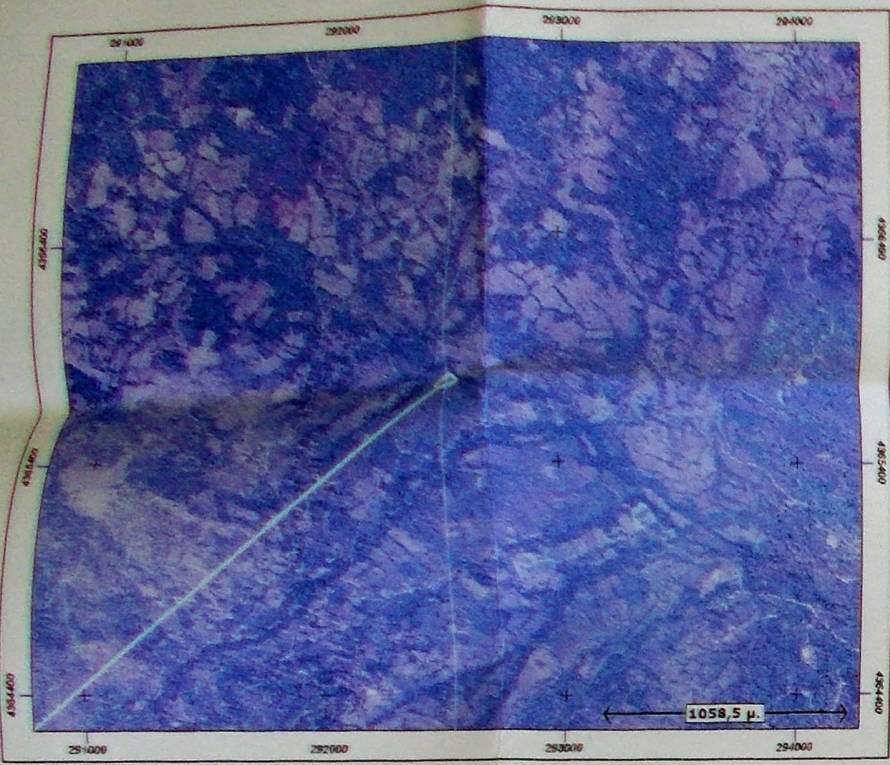

A/A	ΣΗΜΕΙΟ	X	Y	H	ΜΗΚΟΣ ΠΛΕΥΡΑΣ
1	1	292501.629	4365713.984	0.00	-
2	2	292491.651	4365718.776	0.00	11.07
3	-	292481.963	4365726.203	0.00	12.21
4	-	292488.562	4365733.902	0.00	10.14
5	-	292494.850	4365735.900	0.00	6.60
6	6	292517.606	4365756.151	0.00	30.46
7	7	292545.388	4365781.097	0.00	37.34
8	8	292576.573	4365748.297	0.00	45.26
9	-	292530.250	4365725.000	0.00	51.85
10	10	292518.469	4365717.858	0.00	13.78
11	11	292511.220	4365723.044	0.00	8.91
12	1	292501.629	4365713.984	0.00	13.19

ΕΜΒΑΔΟ = 2731.96 Μ2

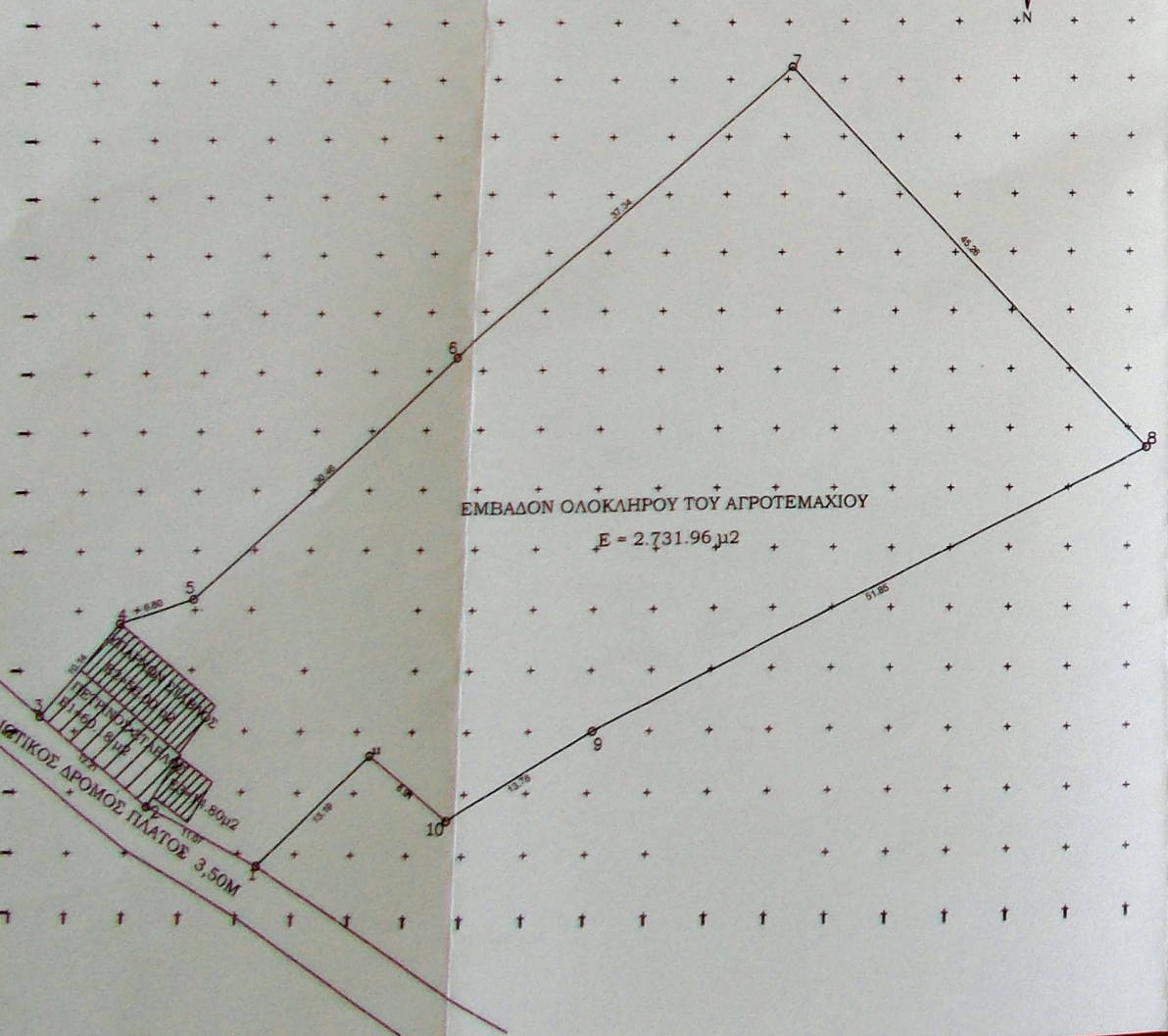
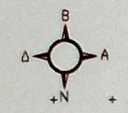

ΤΟΠΟΓΡΑΦΙΚΟ ΟΙΚΟΠΕΔΟΥ
ΙΔΙΟΚΤΗΣΙΑ : ΧΑΙΝΤΟΥΤΗΣ ΗΛΙΑΣ
ΘΕΣΗ: "ΜΗΤΣΟΥΛΑ" Δ. Δ. ΒΑΤΣΟΥΝΙΑΣ ΤΟΥ ΔΗΜΟΥ ΜΟΥΖΑΚΙΟΥ
ΟΡΟΙ ΔΟΜΗΣΗΣ

ΔΟΜΗΣΗ ΕΚΤΟΣ ΣΧΕΔΙΟΥ
Π.Δ. 24/31.5.1985 (ΦΕΚ 270 Δ) & Π.Δ.ΤΗΣ 6/23.12.1982 (ΦΕΚ588 Δ')

ΑΡΤΙΟΤΗΤΑ : Ελάχιστο εμβαδόν : **4.000 μ2**
ΚΑΛΥΨΗ: Το μέγιστο ποσοστό κάλυψης των γηπέδων ορίζεται σε δέκα τοις εκατό (10%) της επιφάνειάς τους.
ΔΟΜΗΣΗ: Ο μέγιστος συντελεστής δόμησης των γηπέδων ορίζεται σε δύο δέκατα (0,2).
ΜΕΓΙΣΤΟ ΥΨΟΣ: 7,50 μ. Ο μέγιστος αριθμός ορόφων ορίζεται σε (2).
ΑΠΟΣΤΑΣΕΙΣ: Μεγαλύτερο και ίσο με **15,00 μ.** από τις όμορες ιδιοκτησίες. Μεγαλύτερο και ίσο με **10,00 μ** από ΔΑΣΙΚΕΣ ΕΚΤΑΣΕΙΣ

ΕΜΒΑΔΟΝ ΓΗΠΕΔΟΥ ΣΥΝΟΛΙΚΑ:
Ε: (1.2.3.4.5.6.7.8.9....12.1) = 2.731,96m2.
 Το γήπεδο δεν είναι άρτιο και δεν είναι και οικοδομήσιμο.
ΚΑΘΟΡΙΣΜΟΣ ΟΙΚΟΔΟΜΙΚΗΣ ΓΡΑΜΜΗΣ
 Η Ο.Γ. καθορίζεται από υφιστάμενη περιγραφή και από σταθερά σημεία του γηπέδου.
ΚΑΘΟΡΙΣΜΟΣ ΜΕΤΡΗΣΗΣ ΥΨΩΝ
 Αφετηρία μέτρησης υψών λαμβάνονται τα σημεία 1, και 2, της Ο.Γ. με υψόμετρο ±0.00
ΔΗΛΩΣΗ ΤΟΥ ΜΗΧΑΝΙΚΟΥ Ν. 651/77
 Βεβαιώνω ότι το γήπεδο είναι άρτιο και οικοδομήσιμο κατά κανόνα και δεν υπόκειται στις διατάξεις του Ν. 1337/83

ΔΗΛΩΣΗ ΤΟΥ ΙΔΙΟΚΤΗΤΗ
 Ο κάτωθι υπογεγραμμένος εκμεταλλευτής του αγροτεμαχίου δηλώνω υπεύθυνα και εν γνώσει των συνεπειών του Νόμου περί ψευδούς δηλώσεως ότι είμαι κάτοχος του γηπέδου εμβαδού **2.731,96 m2.**, και έχω δικαίωμα ανοικοδόμησης επί αυτού, τα δε όρια που έχω υλοποιήσει σ' αυτό είναι τα ορθά.

Μουζάκι 11/1/2015
 Ο Ιδιοκτήτης

ΕΡΓΟΔΟΤΗΣ : ΧΑΙΝΤΟΥΤΗΣ ΗΛΙΑΣ	
ΕΚΜΕΤΑΛΛΕΥΤΗΣ : ΧΑΙΝΤΟΥΤΗ ΓΛΥΚΕΡΙΑ	
ΕΡΓΟ :	ΠΟΙΜΝΙΟΣΤΑΣΙΟ
ΘΕΣΗ ΕΡΓΟΥ :	"ΜΗΤΣΟΥΛΑ" Δ.Δ. ΒΑΤΣΟΥΝΙΑ ΔΗΜΟΥ ΜΟΥΖΑΚΙΟΥ Ν.ΚΑΡΔΙΤΣΑΣ
ΜΕΛΕΤΗΤΗΣ :	ΕΥΑΓΓΕΛΙΑ ΤΣΙΟΥΦΗ
ΘΕΜΑ ΣΧΕΔΙΟΥ :	ΤΟΠΟΓΡΑΦΙΚΟ ΔΙΑΓΡΑΜΜΑ
ΧΡΟΝΟΣ ΜΕΛΕΤΗΣ	ΑΡΙΘΜΟΣ ΣΧΕΔΙΟΥ
ΔΕΚΕΜΒΡΙΟΣ 2014	A1
ΚΛΙΜΑΚΑ ΣΧΕΔΙΟΥ : 1.500	
ΣΦΡΑΓΙΔΑ - ΥΠΟΓΡΑΦΗ ΜΗΧΑΝΙΚΟΥ	ΣΦΡΑΓΙΔΑ ΥΠΗΡΕΣΙΑΣ
ΕΥΑΓΓΕΛΙΑ Β. ΤΣΙΟΥΦΗ ΠΟΛΙΤΙΚΟΣ ΜΗΧΑΝΙΚΟΣ Τ.Ε. Α.Μ. 10732 - ΜΟΥΖΑΚΙ ΚΑΡΔΙΤΣΑΣ ΤΗΛ. 2445043370 - ΚΙΝ. 6936963999 Α: 026718998 - ΔΟΥ ΜΟΥΖΑΚΙΟΥ	Το παρόν αποτελεί αναπόσπαστο μέρος της μελέτης που εκπονήθηκε από τον Δασάρχη Μουζακίου - Καρδίτσας ΕΥΑΓΓΕΛΙΑ ΤΣΙΟΥΦΗ Μουζάκι 11-3-15 Μουζάκι 13-3-15 Ο Δασάρχης Μουζακίου Ο Δασάρχης Καρδίτσας Κωνσταντίνος Ν. Καρδάρης Διευθυντής με Βαθμό Β ΤΕΡΨΙΦΕΣ ΤΣΟΥΡΑΚΗ ΑΥΤΟΓΡΑΦΟ ΜΗΧΑΝΙΚΟΥ