



ΠΙΝΑΚΑΣ ΣΥΝΟΜΩΝ ΑΓΡΟΤΕΜΑΧΙΩΝ

ΣΗΜΑ	X	Y
B1	361988.977	4549918.639
B2	361981.798	4549907.282
B3	361939.998	4549848.108
B4	361982.828	4550028.480
B5	361980.543	4549992.087

E=4087.80TM

ΔΑΣΙΚΗ ΕΚΤΑΣΗ

ΚΙΛΜΑΚΑ 1:1000
ΕΓΧΑ 87

ΣΥΝΤΕΤΑΓΜΕΝΕΣ ΣΕ Ε.Γ.Σ.Α. 87

ΣΗΜΕΙΑ	X	Y
B6	361995.625	4549934.913
B7	361988.702	4549924.571
B8	361941.376	4549953.042

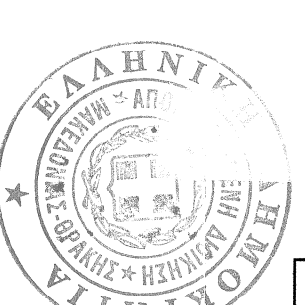

ΔΑΣΙΚΗ ΕΚΤΑΣΗ

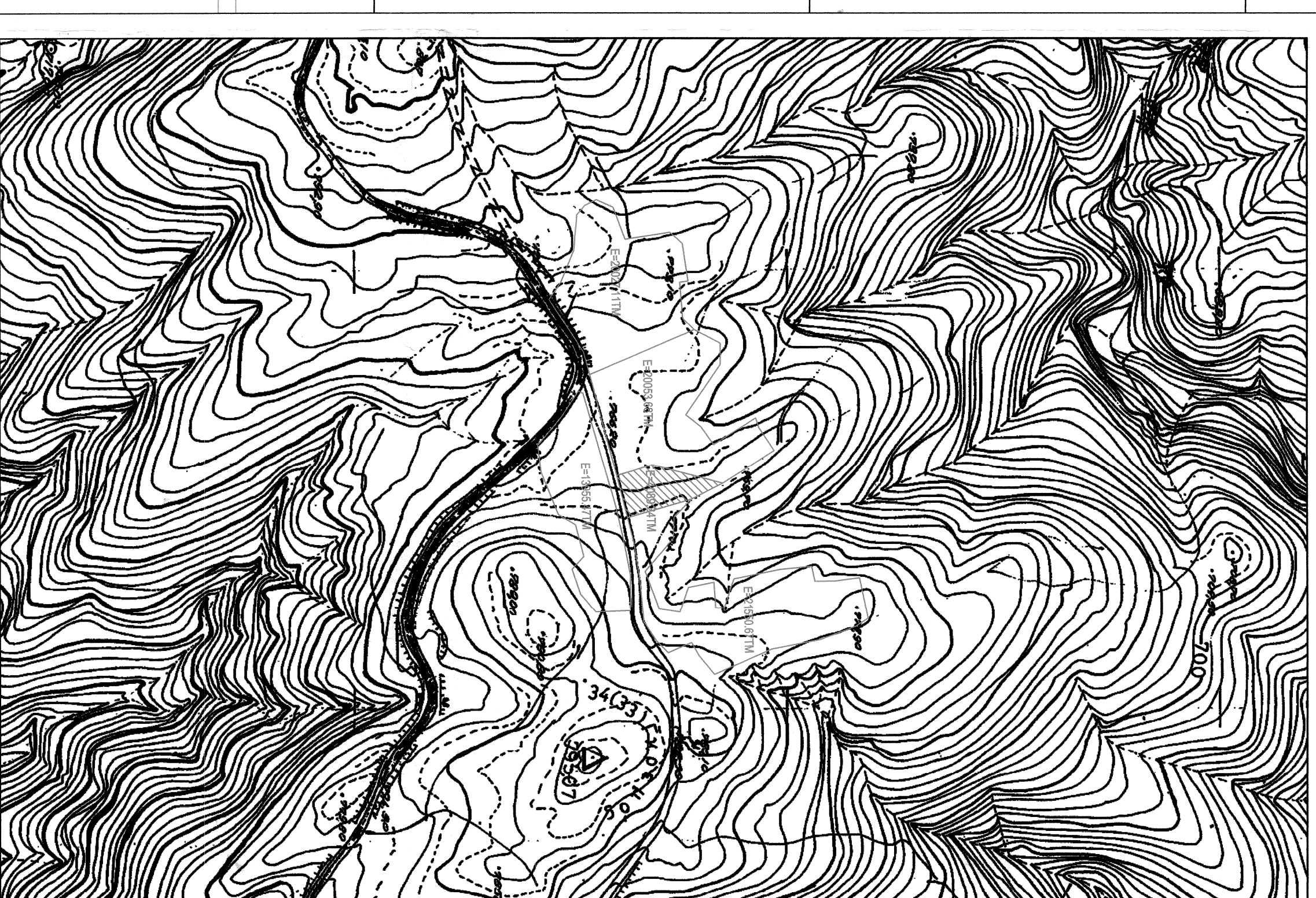
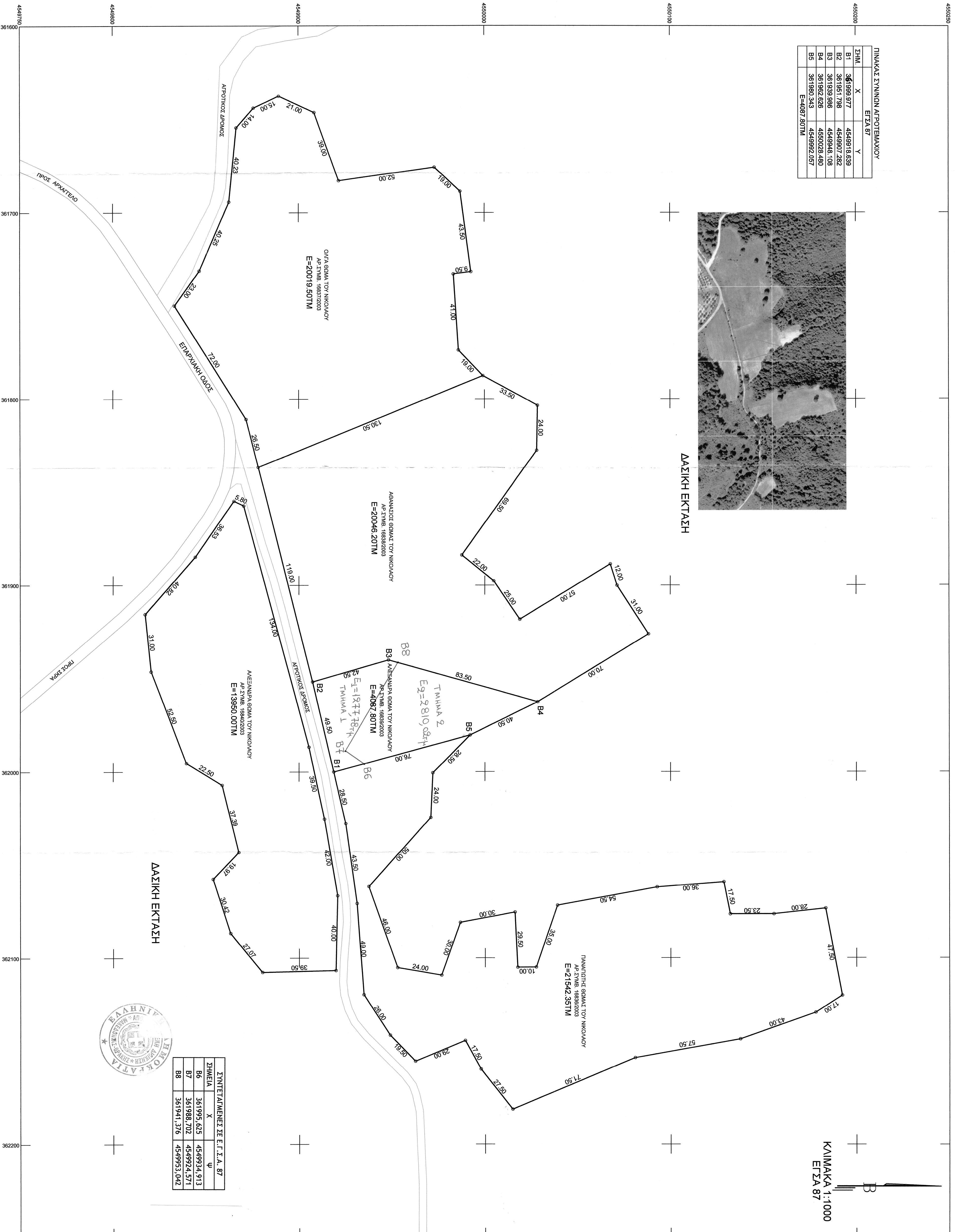

ΤΟΠΟΓΡΑΦΙΚΟ ΔΙΑΓΡΑΜΜΑ
ΑΓΡΟΤΕΜΑΧΙΩΝ (B1, B2, B3, B4, B5, B6, B7, B8)
ΣΚΡΑ ΔΗΜΟΥ ΤΑΙΩΝΙΑΣ
ΚΙΛΜΑΚΑ 1/1000

ΠΡΩΤΟΤΥΠΗ ΔΗΛΩΣΗ Ν.651/77

Ο υπογεγραμμένος Γεωγράφος, Νάτσιου, Τοπογράφος μηχανικός δηλώνει ότι το εμβραβωμένο στο παρόν τοπογραφικό διάγραμμα αντιστοιχεί με στοιχεία (B1, B2, B3, B4, B5, B6, B7, B8) στα ονόμα και διαστάσεις όπως φαίνονται στο διάγραμμα σύμφωνα με την υποδείξη του ιδιοκτήτη, εμβραβωμένης Ε=4087.80TM, είναι εκτός σχεδίου εκτός όριων και έχει όριο και αναδεικνύονται σύμφωνα με τις κλίμακες προαβραβωμένες διαστάσεις. Στην παρούσα δεν άρχει κανένα κτηματογραφικό διαγράμματος, κατά τις διατάξεις του Ν.2308/1995.

Βρίσκεται εκτός ορίων Γ.Π.Σ.
Βρίσκεται στην κτηματοτική περιφέρεια του οικισμού Σκρά.

ΕΠΙΣΤΟΛΗ 12405-2013

Ο ΔΗΜΟΣ

ΓΕΩΓΡΑΦΟΣ Χ. ΑΝΔΡΕΟΥ
ΔΙΠΛΑ ΑΓΡΟΝΟΜΟΣ ΤΟΠΟΓΡΑΦΟΣ ΜΗΧΑΝΙΚΟΣ
ΔΟΥΚΕΣ Τ.Ε.Ε. ΚΑΝΙΝΑΚΙΟΥ 4435
ΕΠΙΣΤΟΛΗ - ΤΗΛΕΦΩΝΟ ΤΗΛ.1254490/01374
Α.Α.Μ. 04453081 ΔΟΥΚΕΣ Τ.Ε.Ε.

Ο ΕΚΤΕΛΕΣΤΗΣ ΤΩΝ ΑΥΤΟΓΡΑΦΩΝ
Γ. ΓΕΩΡΓΙΟΣ 90111 ΑΑΗΚ
ΑΔΑΦΑ040102



Τέλος Αυτογράφου
Διόδοτος με Β. Σφραγίδα

ΟΕΡΦΟΝΚΕ
Με την παρασημειωμένη ότι αποτελεί
αυθεντικό εγγραφή της με αριθμό
9219|25-2-2015 Πράξης Κατασκευής
συμπερασματικά, 25-2-2015
Αναρτήθηκε
Δασαρχμς