

ΥΠΟΜΝΗΜΑ ΣΥΜΒΟΛΙΣΜΩΝ	
Όριο ιδιοκτησίας	---
Ίχνος δρόμου	—
Ισούψης Καμπύλη	96.0

ΥΠΟΜΝΗΜΑ

1. ΟΡΟΙ ΔΟΜΗΣΗΣ ΕΚΤΟΣ ΣΧΕΔΙΟΥ
 Αρτιότητα : Κατά κανόνα : 4000 m²
 Σ.Δ.: 0.20
 Κάλυψη : 0.10
 Υψος : 7.50 m + 1.20 m στέγη

2. ΕΜΒΑΔΟΜΕΤΡΗΣΗ ΑΓΡΟΤΕΜΑΧΙΟΥ

ΕΜΒΑΔΟΜΕΤΡΗΣΗ ΑΓΡΟΤΕΜΑΧΙΟΥ Α-Β-Γ-Δ-Ε-Ζ-Η-Θ-Ι-Κ-Λ-Μ-Ν-Ξ-Α				
Με τη βοήθεια του συστήματος συντεταγμένων ΕΓΣΑ '87				
ΣΗΜΕΙΟ	X	Y	Z	ΜΗΚΟΣ
A	388666.82	4306563.75	103.57	
B	388678.68	4306547.48	102.84	20.13
Γ	388683.10	4306542.74	102.75	6.48
Δ	388714.84	4306551.87	104.30	33.02
Ε	388750.11	4306559.39	107.28	36.06
Ζ	388770.32	4306589.40	113.46	36.18
Η	388766.32	4306594.20	113.59	6.25
Θ	388761.81	4306598.86	113.71	6.48
Ι	388758.80	4306601.48	113.73	3.99
Κ	388754.63	4306603.95	113.80	4.85
Λ	388744.32	4306613.86	113.80	14.30
Μ	388740.43	4306617.21	113.70	5.13
Ν	388736.62	4306618.95	113.87	4.19
Ξ	388731.21	4306622.23	113.61	6.33
Α	388666.82	4306563.75	103.57	86.99
E = 1/2 Σ(X _i +X _{i+1})*(Y _i +Y _{i+1})				
Εμβαδόν	E _{ολ} (m²) = 4368.89	Περίμετρος (m) = 270.39		

3. ΕΜΒΑΔΟΝ ΑΓΡΟΤΕΜΑΧΙΟΥ Α-Β-Γ-Δ-Ε-Ζ-Η-Θ-Ι-Κ-Λ-Μ-Ν-Ξ-Α

E_{ολ} = 4368.89 m²

Παρατηρήσεις

- Το διάγραμμα είναι ενταγμένο στο κρατικό σύστημα συντεταγμένων ΕΓΣΑ'87
- Οι διαστάσεις και τα εμβαδά υπολογίστηκαν αναλυτικά από τις συντεταγμένες των κορυφών
- Η εξάρτηση από το ΕΓΣΑ'87 πραγματοποιήθηκε με σύστημα GPS κάνοντας χρήση του Τριγωνομετρικού Σημείου της Γ.Υ.Σ. 355046 (περιοχή "Φακελού") με συντεταγμένες (X,Y,H) = (389811.294, 4306455.749, 186.387)

4. ΕΜΒΑΔΟΜΕΤΡΗΣΗ ΚΤΙΣΜΑΤΩΝ

α. Υδατοδεξαμενή

E_v = 18.00x5.00=90.00 m²

1. ΔΗΛΩΣΗ ΥΛΟΠΟΙΗΣΗΣ ΟΡΙΩΝ

Ο υπογράφων Παπαϊωάννου Δημήτριος του Γεωργίου δηλώνω υπεύθυνα ότι στο εικονιζόμενο στο παρόν διάγραμμα αγροτεμάχιο, υπό τα στοιχεία Α-Β-Γ-Δ-Ε-Ζ-Η-Θ-Ι-Κ-Λ-Μ-Ν-Ξ-Α και συνολικό εμβαδόν E=4368.89 m² που βρίσκεται στην κτηματική περιοχή "Ρετζέπι" της Τοπικής Κοινότητας Αχινού Δήμου Στυλίδας, τα όρια που έχω υλοποιήσει είναι ορθά.

Ο Δηλών

2. ΔΗΛΩΣΗ Ν.651/77 :

Ο υπογράφων μηχανικός δηλώνω υπεύθυνα ότι, το εικονιζόμενο στο παρόν διάγραμμα αγροτεμάχιο, υπό τα στοιχεία Α-Β-Γ-Δ-Ε-Ζ-Η-Θ-Ι-Κ-Λ-Μ-Ν-Ξ-Α και συνολικό εμβαδόν E=4368.89 m², ιδιοκτησίας ως εν τίτλω, που βρίσκεται στην κτηματική περιοχή "Ρετζέπι" της Τοπικής Κοινότητας Αχινού Δήμου Στυλίδας, εκτός ορίων και εκτός ζώνης του οικισμού, είναι αυτοτελές, άρτιο και οικοδομήσιμο σύμφωνα με τις ισχύουσες πολεοδομικές διατάξεις.

Ο Δηλών

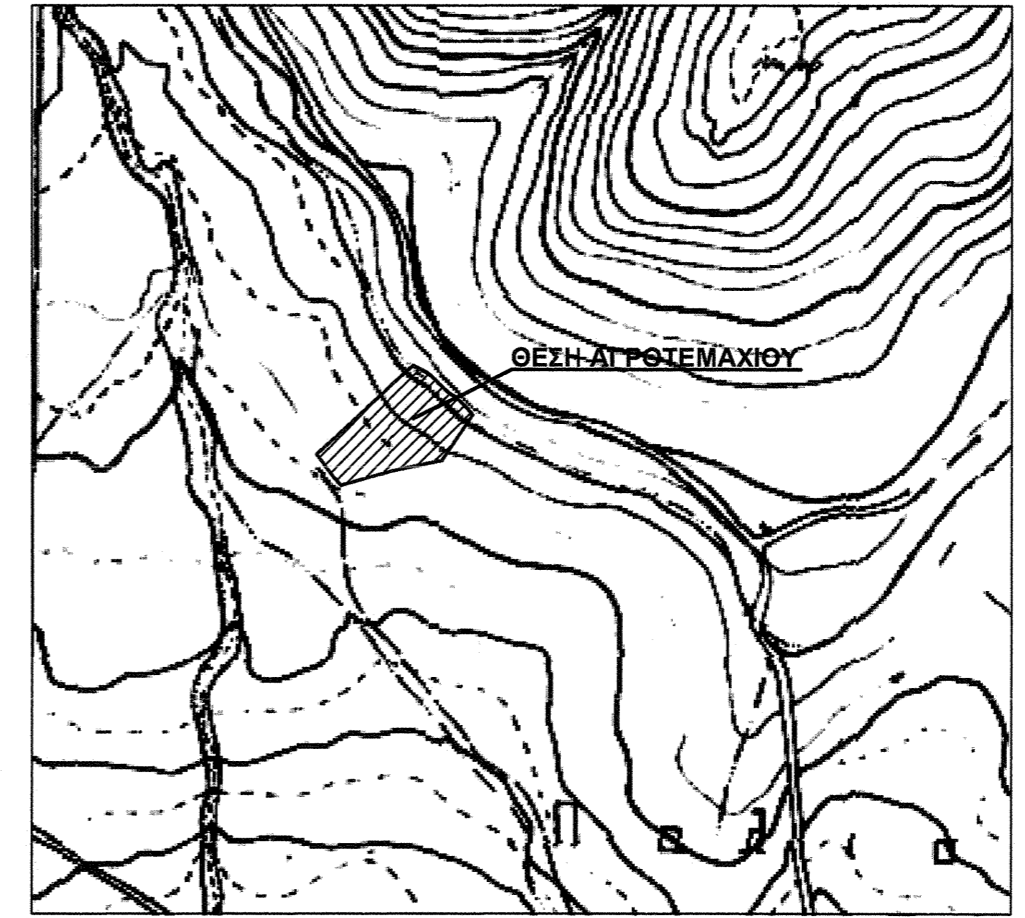
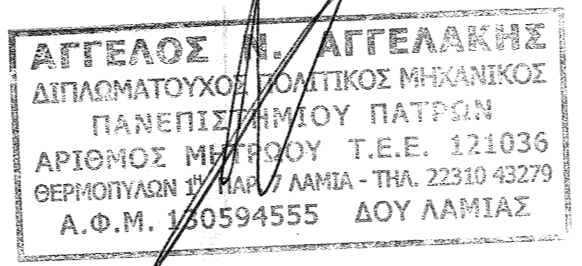

ΑΠΟΣΠΑΣΜΑ ΧΑΡΤΗ Γ.Υ.Σ. 5355.7
ΚΛΙΜΑΚΑ 1:5000

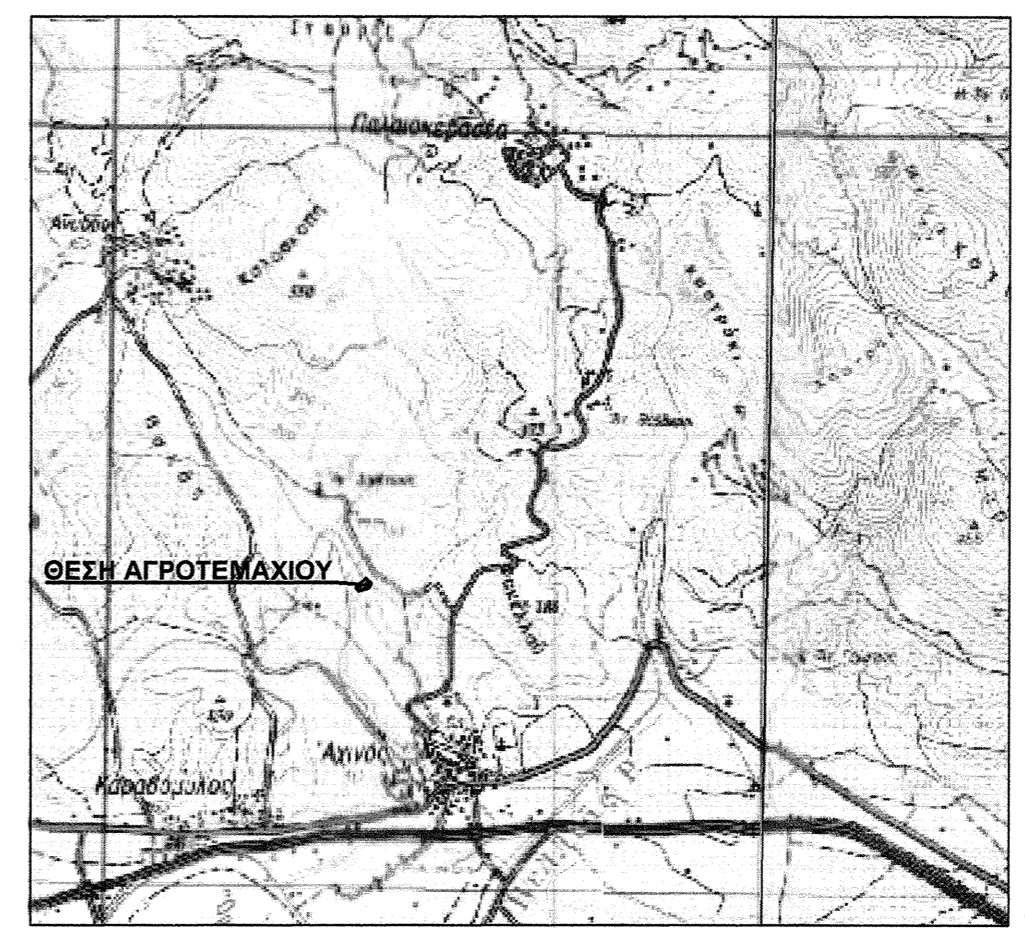

ΟΔΟΙΠΟΡΙΚΟ ΑΠΟΣΠΑΣΜΑ ΧΑΡΤΗ
ΚΛΙΜΑΚΑ 1:50000

ΕΡΓΟΔΟΤΗΣ:

ΠΑΠΑΪΩΑΝΝΟΥ ΔΗΜΗΤΡΙΟΣ του ΓΕΩΡΓΙΟΥ

ΕΡΓΟ:

ΤΟΠΟΓΡΑΦΙΚΗ ΑΠΟΤΥΠΩΣΗ ΑΓΡΟΤΕΜΑΧΙΟΥ
Α-Β-Γ-Δ-Ε-Ζ-Η-Θ-Ι-Κ-Λ-Μ-Ν-Ξ-Α

ΘΕΣΗ:

ΚΤΗΜΑΤΙΚΗ ΠΕΡΙΟΧΗ "ΡΕΤΖΕΠΙ"
Τ. Κ. ΑΧΙΝΟΥ, ΔΗΜΟΥ ΣΤΥΛΙΔΑΣ

ΜΕΛΕΤΗΤΗΣ:

ΑΓΓΕΛΟΣ ΑΓΓΕΛΑΚΗΣ
ΠΟΛΙΤΙΚΟΣ ΜΗΧΑΝΙΚΟΣ

ΧΡΟΝΟΣ ΜΕΛΕΤΗΣ

ΜΑΪΟΣ 2014

ΘΕΜΑ ΣΧΕΔΙΟΥ:

ΤΟΠΟΓΡΑΦΙΚΟ ΔΙΑΓΡΑΜΜΑ

ΑΡΙΘΜΟΣ ΣΧΕΔΙΟΥ **T.1**

ΚΛΙΜΑΚΑ
1:500

ΣΦΡΑΓΙΔΑ

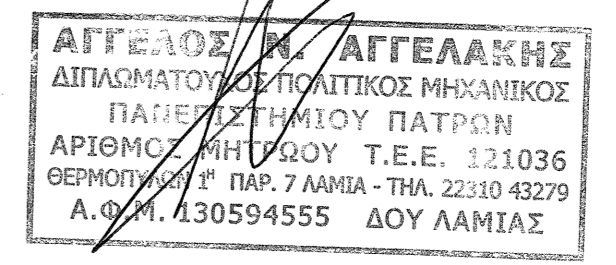

ΥΠΟΓΡΑΦΗ