

ΤΟΠΟΓΡΑΦΙΚΟ ΔΙΑΓΡΑΜΜΑ



ΣΥΝΤΕΤΑΓΜΕΝΕΣ ΕΓΖΑ 87

Επιμέτρηση	X	Y
A	895693.43	4164940.99
B	895698.55	4164946.59
Γ	895706.42	4164956.76
Δ	895696.80	4164968.45
E	895694.06	4164964.60
Z	895690.22	4164962.94
H	895681.11	4164956.52
Θ	895683.73	4164953.16
T	895686.44	4164951.24
K	895685.66	4164948.99
Λ	895684.02	4164947.37

ΤΟΠΟΓΡΑΦΙΚΟ ΔΙΑΓΡΑΜΜΑ.

Κλίμακα: 1/200
 Εμβαδόν : (Α,Β,Γ,Δ,Ε,Ζ,Η,Θ,Ι,Κ,Λ,Α)
 E = 346.77 μ²

Ιδιοκτήτρια: ΜΑΡΙΑ ΑΣΒΟΥ ΤΟΥ ΒΑΣΙΛΕΙΟΥ

Θέση: ΑΓΙΟΣ ΧΑΡΑΛΑΜΠΟΣ ΠΕΡΑ ΑΡΕΘΟΥΣΑΣ Δ.Ε. ΕΥΔΗΛΟΥ
 Δήμος: ΙΚΑΡΙΑΣ

ΥΠΕΥΘΥΝΗ ΔΗΛΩΣΗ ΤΟΥ Ν. 651/77

- Το παρόν οικόπεδο βρίσκεται εντός του οικισμού. Είναι άρτο και οικοδομήσιμο κατά παρέκκλιση.
- Τα όρια με υποδείξη του ιδιοκτήτη επί τόπου.
- Απέχει από τη θάλασσα πλέον των 800 μ.

ΟΚΤΩΒΡΙΟΣ 2014

Ο ΜΗΧΑΝΙΚΟΣ

ΔΑΝΙΗΛ Γ. ΚΑΡΝΑΒΑΣ
 ΠΟΛΙΤΙΚΟΥ ΜΗΧΑΝΙΚΟΥ
 ΑΡ. ΜΗΤΡΩΟΥ Τ.Ε.Ε. 85785
 ΕΥΔΗΛΟΥΣ ΠΕΡΑΣ Τ.Π.Α. 51831
 ΑΦΜ 067445838 ΔΟΥ ΑΙ ΚΗΡΥΚΟΥ



ΟΔΟΙΠΟΡΙΚΟ ΣΚΑΡΙΦΗΜΑ

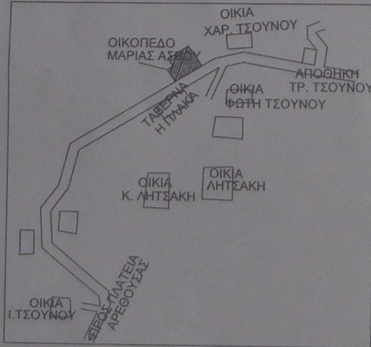

Επιμέτρηση της Διοτοφία
 ΑΛΕΞΑΝΔΡΑ ΡΟΥΗ ΔΑΣΟΛΟΓΟΣ

ΘΕΩΡΗΘΗΚΕ

και συνδέεται το υπ' αριθ. 16344... έγγραφο μας. Η Υπηρεσία μας δεν φέρει ευθύνη στα τυχόν σφάλματα ή διακρίσεις στο τρίτο.

Στις 12.3.2015.

ΟΙΣΤΑΜΕΝΗ ΤΗΣ ΔΙΕΥΣΗΣ ΔΑΣΩΝ

ΔΗΜ. ΚΗΝΙΑΣΟΠΟΥΛΟΥ
 ΔΑΣΟΛΟΓΟΣ

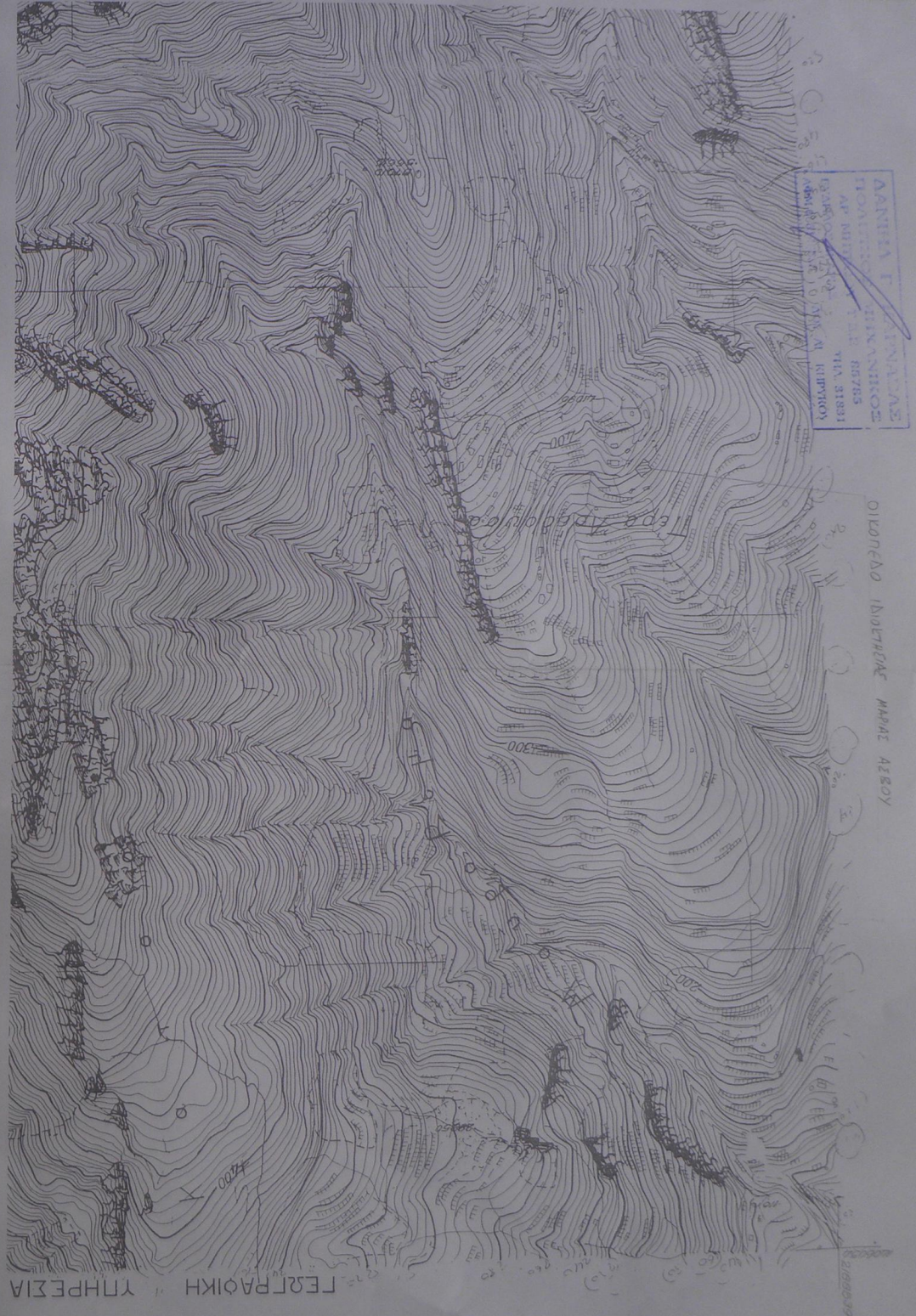

ΕΥΔΗΛΟΥΣ ΠΕΡΑΣ Τ.Π.Α. 51831