

ΤΟΠΟΓΡΑΦΙΚΟ ΔΙΑΓΡΑΜΜΑ

ΑΙΤΟΥΜΕΝΟΥ ΧΩΡΟΥ ΕΡΕΥΝΑΣ ΜΑΡΜΑΡΩΝ & ΕΥΡΥΤΕΡΗΣ ΠΕΡΙΟΧΗΣ

θέση "ΣΥΚΙΕΣ" Δ.Ε. ΑΙΒΕΡΙΟΥ, Δήμου ΚΥΜΗΣ-ΑΙΒΕΡΙΟΥ,
Περιφ. Ενότητας ΕΥΒΟΙΑΣ, Περιφέρειας ΣΤΕΡΕΑΣ ΕΛΛΑΔΑΣ

Ιδιοκτησία: ΕΛΛΗΝΙΚΟ ΔΗΜΟΣΙΟ

Έρυνα: ΑΝΑΣΤΑΣΙΑ ΚΥΡΙΑΚΟΥ του ΑΘΑΝΑΣΙΟΥ
ΚΑΝΝΟΣ ΚΥΡΙΑΚΟΣ του ΑΘΑΝΑΣΙΟΥ

Κλίμακα 1:5.000

ΠΙΝΑΚΑΣ ΣΥΝΕΤΑΓΜΕΝΩΝ ΑΙΤΟΥΜΕΝΟΥ ΧΩΡΟΥ ΕΡΕΥΝΑΣ

σημείο	HATT		ΕΓΣΑ 87	
	Χ	ψ	Χ	ψ
A	+ 9.309,00	+ 16.646,00	506.372,88	4.250.005,89
B	+ 9.322,00	+ 16.688,00	506.385,89	4.250.047,87
Γ	+ 9.485,00	+ 16.695,00	506.548,84	4.250.054,81
Δ	+ 9.489,00	+ 16.630,00	506.552,81	4.249.989,83
E	+ 9.337,00	+ 16.508,00	506.400,82	4.249.867,93

Κ.Φ.Χ. "ΝΕΑ ΨΑΡΑ" (1: 100.000) με φ = +38°15' και λ = +0°15'

Εμβαδόν Χώρου = 21.391,50 m²

ΒΕΒΑΙΩΣΗ

Σε απόσταση 250 m γύρω από τον αιτούμενο χώρο δεν υπάρχουν μεμονωμένα κτήρια, τουριστικές εγκαταστάσεις, αρχαία μνημεία, σιδηροδρομικές γραμμές, ενεργές γραμμές ηλεκτρικού ρεύματος και τηλεφώνου και λοιπά έργα δημόσιας υπέρβασης. Οι αποστάσεις του χώρου πληρούν τις προϋποθέσεις του αρ. 85 του ΚΜΑΕ για λειτουργία λατομείου μαρμάρων χωρίς χρήση εκρηκτικών υλών.

ΑΘΗΝΑ ΦΕΒΡΟΥΑΡΙΟΣ 2013

Ο Συντάξας

ΜΑΝΗΣ ΙΩΑΝΝ. ΝΙΚΟΛΑΟΣ
ΔΙΠΛΩΜΑΤΟΥΧΟΣ ΤΕΧΝΟΓΡΑΦΟΣ ΜΗΧΑΝΙΚΟΣ
ΕΓΓΗΚΙΟΥ ΜΕΤΕΩΡΕΙΩΝ ΠΟΛΥΤΕΧΝΕΙΟΥ
ΜΕΛΟΣ Τ.Ε.Ε. - ΑΡΧΙΤΕΚΤΟΝΟΣ ΜΗΤΡΩΟΥ 97798
Α. ΠΑΡΑΣΚΕΥΟΠΟΥΛΟΥ 12 - Κ. ΠΑΤΗΣΙΑ - ΤΗΛ. 210 8316466
ΑΦΜ: 138463193 - ΔΟΥ Κ' ΑΘΗΝΩΝ

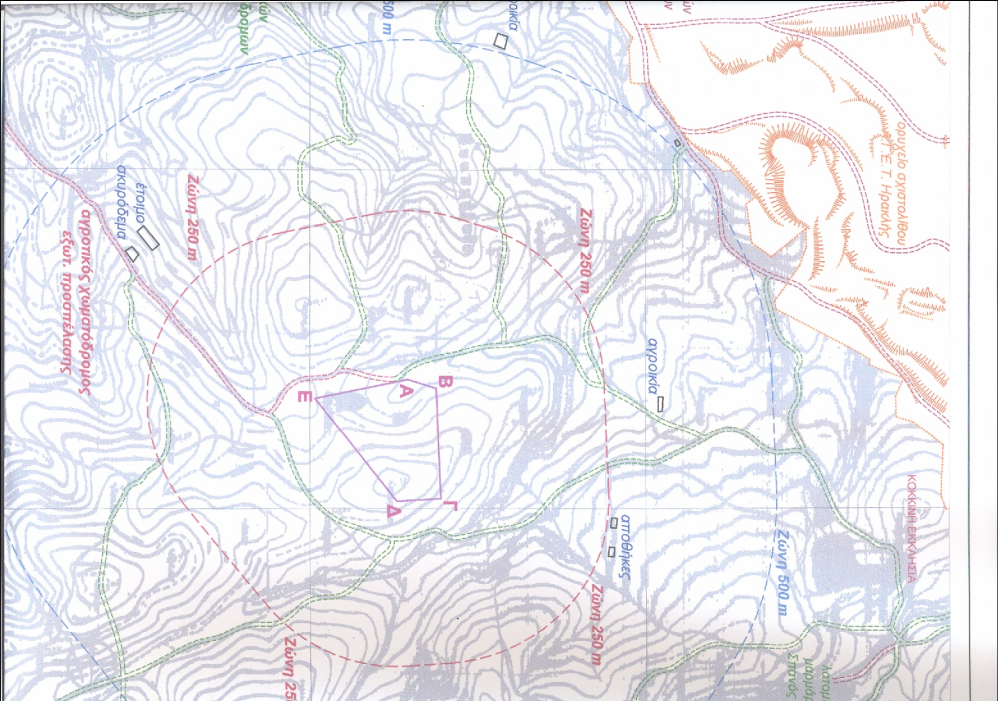

ΑΠΟΣΤΑΣΜΑ ΦΥΛΩΣ ΧΑΡΤΗ Γ.Υ.Σ. "ΑΙΒΕΡΙΟΝ" ΚΑΙΜΑΚΑΣ 1:50.000

