

ΠΙΝΑΚΑΣ ΣΥΝΤΕΤΑΓΜΕΝΩΝ - ΑΠΟΣΤΑΣΕΩΝ (ΕΓΧ/87)			
A/A	X	Y	ΜΗΚΟΣ ΠΛΕΥΡΑΣ
A1	389936.259	4292976.546	(A21-A1) = 44.92
A2	389932.579	4292989.333	(A1-A2) = 11.40
A3	389958.214	4293013.273	(A2-A3) = 35.08
A4	389973.000	4293026.180	(A3-A4) = 19.63
A5	389982.254	4293034.205	(A4-A5) = 12.25
A6	389997.141	4293045.732	(A5-A6) = 18.83
A7	390005.367	4293052.137	(A6-A7) = 10.42
A8	390018.000	4293061.375	(A7-A8) = 15.66
A9	390061.285	4293093.032	(A8-A9) = 53.63
A10	390131.655	4292991.723	(A9-A10) = 123.35
A11	390102.508	4292973.698	(A10-A11) = 34.27
A12	390098.866	4292971.955	(A11-A12) = 4.04
A13	390086.862	4292967.306	(A12-A13) = 12.87
A14	390075.898	4292966.002	(A13-A14) = 11.04
A15	390060.254	4292965.684	(A14-A15) = 15.65
A16	390051.640	4292965.528	(A15-A16) = 8.62
A17	390041.630	4292965.370	(A16-A17) = 10.11
A18	390025.585	4292965.081	(A17-A18) = 15.95
A19	389987.588	4292953.774	(A18-A19) = 39.64
A20	389950.474	4292944.864	(A19-A20) = 38.17
A21	389904.385	4292946.901	(A20-A21) = 46.13

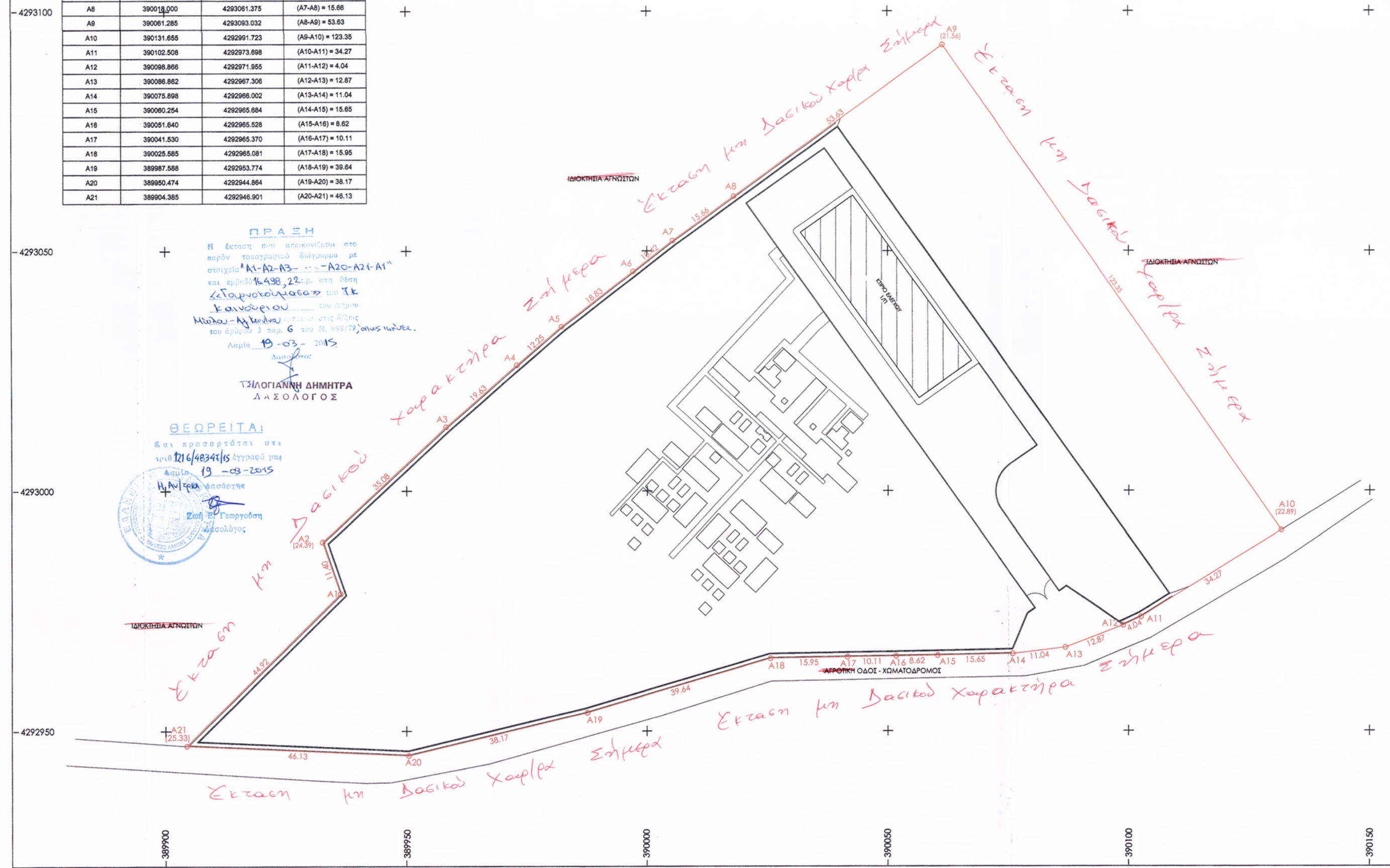

**ΠΡΑΞΗ**  
 Η έκταση που αποικονίστηκε στο παρόν τοπογραφικό διάγραμμα με στοιχεία Α1-Α2-Α3.....Α20-Α21-Α1 και έκταση 16.498,22 τ.μ. στη θέση **ΚΑΙΝΟΥΡΓΙΟΥ** του Δήμου Μάλου-Αγ. Κωνσταντίνου, Περιφ. Ενότητας Φθιώτιδας, σύμφωνα με τις ισχύουσες πολεοδομικές διατάξεις, του Ν. 958/77, όπως ισχύει.

Αριθμ. 19-03-2015  
 Δασολόγος

**ΤΣΙΛΟΓΙΑΝΝΗ ΔΗΜΗΤΡΑ**  
 ΔΑΣΟΛΟΓΟΣ

**ΘΕΩΡΕΙΤΑΙ**  
 και προσαρτάται στο αριθμ. 216/48341/15 έγγραφο της Η.Υ.Π.Κ.Α. από 19-03-2015

Συν. ΕΓ. Γεωργίου Δασολόγος

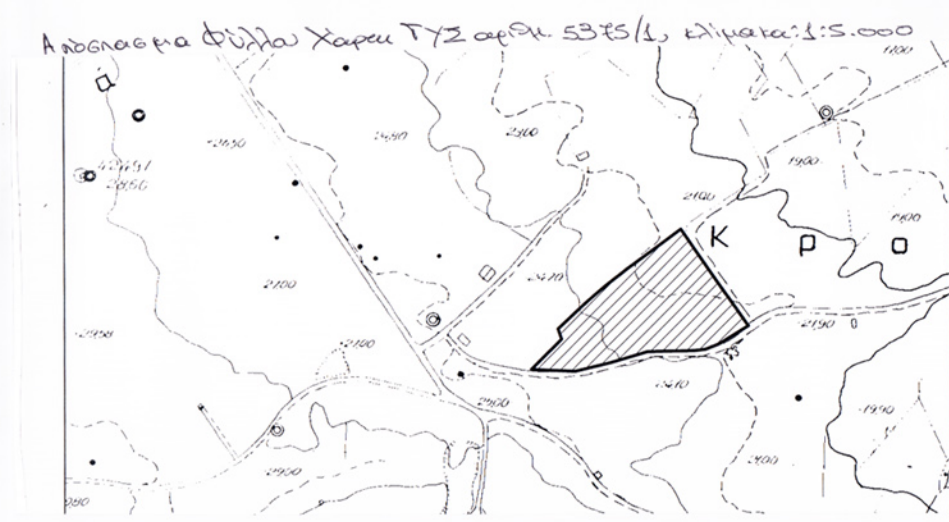
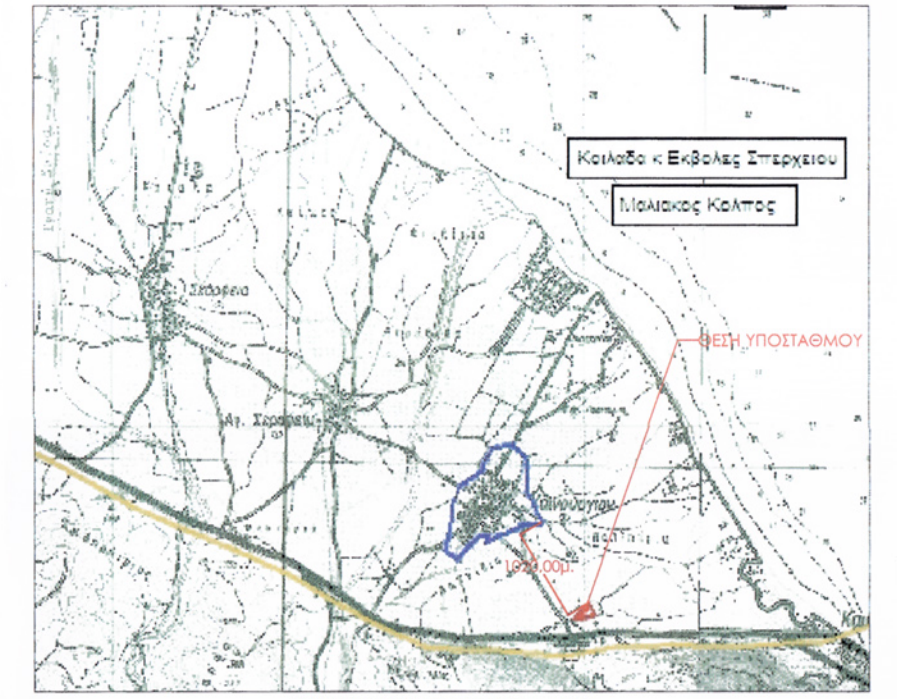

ΣΤΟΙΧΕΙΑ ΟΙΚΟΠΕΔΟΥ  
 ΕΜΒΑΔΟ ΙΔΙΟΚΤΗΣΙΑΣ: (A1-A2-A3.....Α20-Α21-Α1) = 16.498,22 τ.μ.

- ΥΠΕΥΘΥΝΗ ΔΗΛΩΣΗ Ν. 651/77**
1. Το γήπεδο με στοιχεία (A1-A2-A3.....Α20-Α21-Α1) βρίσκεται στη **Κ.Α. Αναλήτης**, στη **Δ.Κ. Καμένων Βούρλων** του Δήμου Μάλου-Αγ. Κωνσταντίνου, Περιφ. Ενότητας Φθιώτιδας.
  2. Το γήπεδο είναι άρπιο και οικοδομήσιμο σύμφωνα με τις ισχύουσες πολεοδομικές διατάξεις.
  3. Το γήπεδο απέχει 1020,00μ. από τον οικισμό **ΚΑΙΝΟΥΡΓΙΟ** και βρίσκεται εντός της περιοχής **NATURA** 'Κοιλάδα κ. εκβολές Σπερχείου-Μαλιακός κλάτος'.
  3. Το γήπεδο αυτό δεν υπάγεται στις διατάξεις του Ν.1337/83 και δεν έχει υποχρέωση εισφοράς σε γη και χρήμα.

Ο ΜΗΧΑΝΙΚΟΣ

**ΕΔ. ΚΡΑΥΗΣ Υ. ΠΑΛΑΙΩΤΑΣ**  
 ΔΙΠΛ. ΑΓΓΛΙΚΟΥΣ ΤΟΠΟΓΡΑΦΟΣ ΜΗΧΑΝΙΚΟΣ  
 ΕΘΝΙΚΟΥ ΜΕΤΣΟΒΙΟΥ ΠΟΛΥΤΕΧΝΕΙΟΥ  
 ΜΕΛΟΣ ΤΗΣ ΑΡΙΘΜΟΣ ΜΗΤΡΩΟΥ 31312  
 ΠΡΩΤΟΒΑΘΜΙΑΣ ΕΠΙΧΕΙΡΗΣΕΩΣ ΜΑΡΟΥΣΙ ΤΗΛ. 610 9289

Α/Α	ΠΕΡΙΓΡΑΦΗ	ΣΧΕΔ.	ΜΕΛΕΤ.	ΕΛΕΓΧ.	ΕΓΚΡΙΘ.	ΗΜΕΡ.
<b>ΑΝΑΘΕΩΡΗΣΕΙΣ</b>						
<b>Υ / Σ 150/20 ΚΑΜΕΝΩΝ ΒΟΥΡΛΩΝ</b>						
<b>ΤΟΠΟΓΡΑΦΙΚΟ ΔΙΑΓΡΑΜΜΑ</b>						
ΣΧΕΔΙΑΣΘΗΚΕ	ΜΕΛΕΤΗΘΗΚΕ	ΕΛΕΓΧΘΗΚΕ	ΕΓΚΡΙΘΗΚΕ	ΗΜΕΡΟΜΗΝΙΑ		
<i>[Signature]</i>	<i>[Signature]</i>	<i>[Signature]</i>	<i>[Signature]</i>	11/09/14		
<b>Α.Δ.Μ.Η.Ε.</b>		ΔΙΕΥΘΥΝΣΗ ΝΕΩΝ ΕΡΓΩΝ ΜΕΤΑΦΟΡΑΣ			ΚΛΙΜΑΚΑ 1:500	
<b>Α.Ε.</b>		ΤΟΜΕΑΣ ΕΡΓΩΝ ΠΟΛ. ΜΗΧ. ΥΣ ΚΥΤ			<b>47048</b>	