

ΟΡΘΟΡΟΜΗΚΕ
 Το παρόν σχέδιο έχει καταρτιστεί μετρώς της με ορθογώνια
 245.9 μ. / 26.3 - 2845 ημετέρας χωρομετρήσιμους
 Καταστάσεις 26 - 3 - 2045
 Ο Διορθωτής Καταστάσεων
 ΤΥΠΗΡΗΣ ΠΑΡΑΔΟΧΟΥΜΟΣ
 Διορθωτής

ΕΛΛΗΝΙΚΟ ΓΕΩΔΑΜΙΚΟ ΣΥΣΤΗΜΑ ΑΝΑΦΟΡΑΣ - Ε.Γ.Σ.Α. 1987

ΕΜΒΑΔΟΜΕΤΡΗΣΗ ΑΓΡΟΤΕΜΑΧΙΟΥ
 Με τη βοήθεια των ορθογώνιων αυτετραγώνων των κορυφών του

ΣΗΜΕΙΟ	X	Y	ΜΗΚΟΣ
A	284722.96	4106287.75	91.57
B	284814.02	4106297.39	11.95
Γ	284832.15	4106288.63	10.74
Δ	284827.09	4106279.09	17.90
E	284813.58	4106267.35	15.33
Z	284804.38	4106255.09	26.15
H	284778.69	4106250.20	26.15
Θ	284727.12	4106242.25	52.17
A	284722.96	4106287.75	45.69

Εθνικό Γεωδαιτικό Σύστημα Αναφοράς 1987 (Ε.Γ.Σ.Α. 87)
 Επικεντρωμένος ΓRS 80 α=6378137 f=729626572236
 Κλίση: Ηερκετορική Πρόσθλη η=24, κ=0,9996
 Στο Κεντρικό Μήκος: η=24, κ=0,9996
 Γεωγραφικό Πλάτος Αναφοράς: 37° 00' 00"
 E=1/2 Σ(Xi + Xi+1)(Yi - Yi+1)
E = 4.041,00 μ²
 Μέτρο γρομμτρικης παραποσφωσής (κ) ετο Κεντρου γωήθου 0,9996

ΘΕΜΑ: ΤΟΤΟΓΡΑΦΙΚΟ ΔΙΑΓΡΑΜΜΑ ΑΓΡΟΤΕΜΑΧΙΟΥ ΙΔΙΟΚΤΗΤΡΙΑ: ΚΑΤΡΙΤΣΗ ΣΤΥΛΙΑΝΗ αούζ. ΚΑΤΡΙΤΣΗ ΝΙΚΟΛΑΟΥ
 ΘΕΣΗ: "ΤΑΜΤΟΥΡΓΙΑ ή ΛΑΓΤΟΥΒΑΡΔΟΣ"-ΕΚΤΟΣ ΣΧΕΔΙΟΥ Δ. ΓΑΡΓΑΛΙΑΝΩΝ Δ. ΤΡΙΦΥΛΙΑΣ - ΝΟΜΑΡΧΙΑ ΜΕΣΣΗΝΙΑΣ - ΠΕΡΙΦΕΡΕΙΑ ΠΕΛ/ΣΙΟΥ
 ΚΑΙΜΑΚΑ: 1/500

1. ΥΠΟΜΟΝΗΜΑ-ΔΗΛΩΣΗ ΤΟΥ Ν. 651/77

- Αυτετραγώνιο υπό στοιχεία (Α.Β.Γ.Δ.Ε.Ζ.Η.Θ.Α)
- Εμβαδόν (Α.Β.Γ.Δ.Ε.Ζ.Η.Θ.Α)= 4.041,00 μ²
- Περιμετρός (Α.Β.Γ.Δ.Ε.Ζ.Η.Θ.Α)= 271,52 μ.
- "Ταμτούργια ή Λαγνούβαρδος"-Εκτός σχεδίου Δ. Γαργαλιάνων του Δ. Τριφυλίας Μεσσηνιας -Αρτίο και οικοδομήσιμο - Βάσει του Π.Δ. της 24/31.05.1985 (ΦΕΚ 270 Δ')

2. ΔΗΛΩΣΗ ΥΠΟΔΕΙΞΗΣ ΟΡΙΩΝ

Τα όρια και τα λοιπά στοιχεία του περιγραφόμενου αγροτεμαχίου υπό στοιχεία (Α.Β.Γ... Δ.Ε.Ζ.Η.Θ.Α) υπέδειξε η ιδιοκτήτρια και είναι ορθά, τα μήκη είναι ακριβή.
 (Της παρ. 7 του άρθρου 5 του Π.Δ. 8-07-93 ΦΕΚ 795 Δ/13-07-93)

3. ΔΗΛΩΣΗ του Ν. 1337/83

Ο κάτωθι υπογραφήμενος Τόπογράφος Μηχανικός Τεχνολογίας Χάρτ/Μτρος, δ η α ω ν w ότι το παραπάνω περιγραφόμενο αγροτεμαχίο δεν υπόκειται στις διατάξεις του Ν. 1337/83 περί εισαγωγής γης και σε Χρ/μδα.

ΠΑΝΑΓΙΩΤΟΠΟΥΛΟΣ Α. ΧΑΡΑΛΑΜΠΙΔΗΣ
 ΓΕΩΜ. ΑΓΡΟΝΟΜΟΣ - ΤΟΠΟΓΡΑΦΟΣ ΜΗΧΑΝΙΚΟΣ
 ΕΘΝΙΚΟΥ ΜΕΤΡΩΤΕΛΕΙΟΥ ΠΟΛΙΤΕΧΝΕΙΟΥ
 ΜΕΡΟΣ Τ.Ε.Ε. - ΑΡΙΘΜΟΣ ΜΗΤΡΩΟΥ: 103927
 ΦΑΝΑΡΙΟΥ ΜΕΣΣΗΝΙΑΣ
 ΤΗΛ./ΦΑΧ: 27610-83782 ΚΙΝ.: 6945-192849

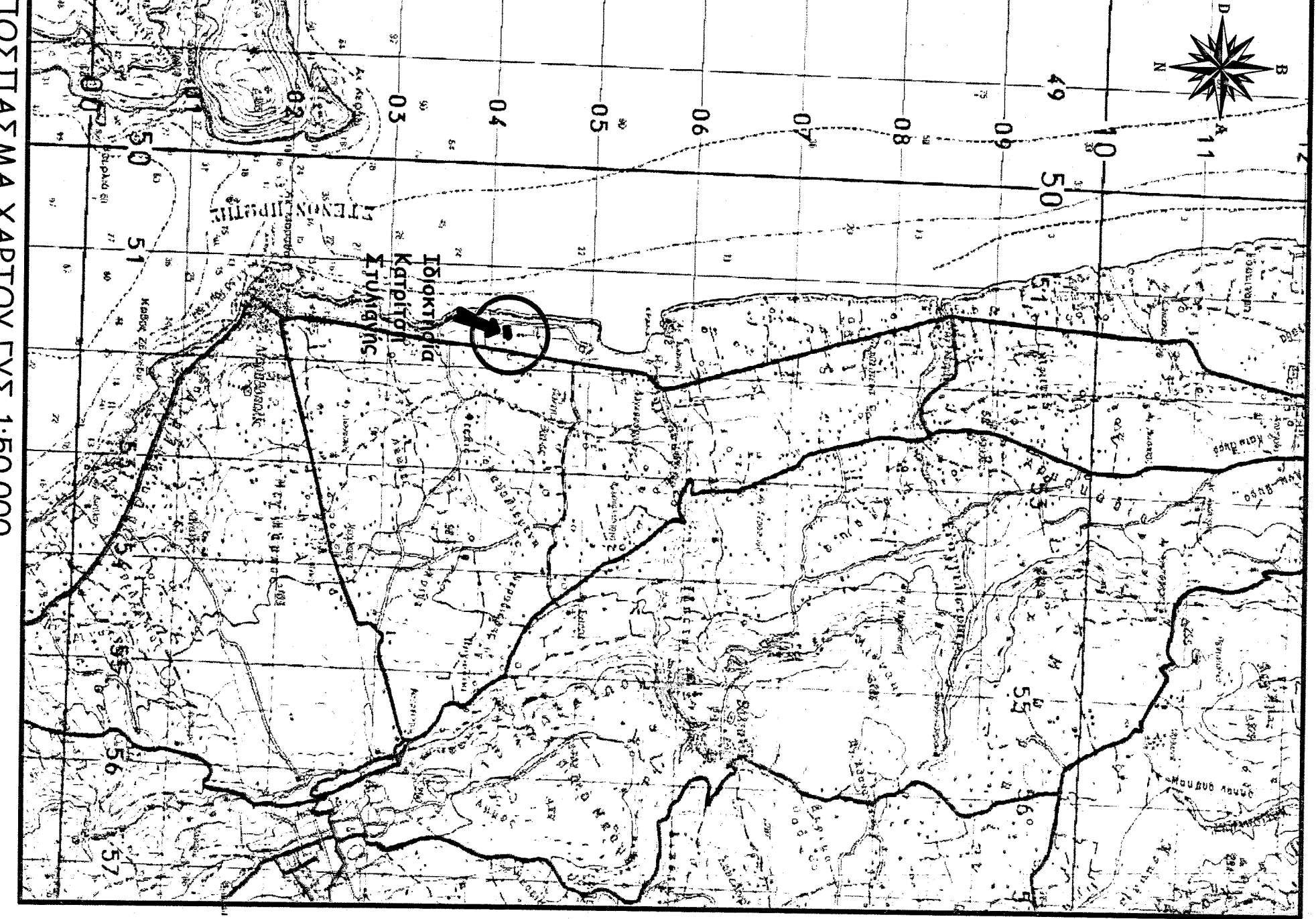

ΛΙΤΟΣΤΑΣΙΑ ΧΑΡΤΟΥ ΓΥΣ-1:50.000

ΕΡΤΟΔΟΤΗΣ

ΚΑΤΡΙΤΣΗ ΣΤΥΛΙΑΝΗ του ΚΩΝ/ΝΟΥ αούζ. ΚΑΤΡΙΤΣΗ ΝΙΚΟΛΑΟΥ

ΕΡΤΟ

ΤΟΤΟΓΡΑΦΙΚΟ ΔΙΑΓΡΑΜΜΑ ΑΓΡΟΤΕΜΑΧΙΟΥ

ΘΕΣΗ

"ΤΑΜΤΟΥΡΓΙΑ ή ΛΑΓΤΟΥΒΑΡΔΟΣ"-ΕΚΤΟΣ ΣΧΕΔΙΟΥ Δ. ΓΑΡΓΑΛΙΑΝΩΝ Δ. ΤΡΙΦΥΛΙΑΣ - ΝΟΜΑΡΧΙΑ ΜΕΣΣΗΝΙΑΣ - ΠΕΡΙΦΕΡΕΙΑ ΠΕΛ/ΣΙΟΥ

ΜΕΛΕΤΗΣ

ΑΓΡΟΝΟΜΟΣ & ΤΟΠΟΓΡΑΦΟΣ ΜΗΧΑΝΙΚΟΣ Ε.Μ.ΤΙ.
 ΠΑΝΑΓΙΩΤΟΠΟΥΛΟΣ Α. ΧΑΡΑΛΑΜΠΙΔΗΣ

Θ.Ε.Μ.Α

ΤΟΤΟΓΡΑΦΙΚΟ ΔΙΑΓΡΑΜΜΑ

ΚΑΙΜΑΚΑ 1/500

ΧΡΟΝΟΣ ΜΕΛΕΤΗΣ ΝΟΕΜΒΡΙΟΣ 2011

ΥΠΟΓΡΑΦΗ

ΣΦΡΑΓΙΔΑ

ΑΡ. ΣΧΕΔΙΟΥ

T
1