

ΑΠΟΣΠΑΣΜΑ ΧΑΡΤΟΥ Γ.Υ.Σ

ΚΛΙΜΑΚΑΣ 1/50000 (Φύλλο ΚΥΠΑΡΙΣΣΙΑΣ)

Στο οποίο φαίνεται η ιδιοκτησία των Κληρονόμων του Δημητρίου Κουτσούλη στη θέση ΚΟΤΣΕΡΑ στο Δ.Δ. ΜΕΜΙ - Δήμου ΚΥΠΑΡΙΣΣΙΑΣ

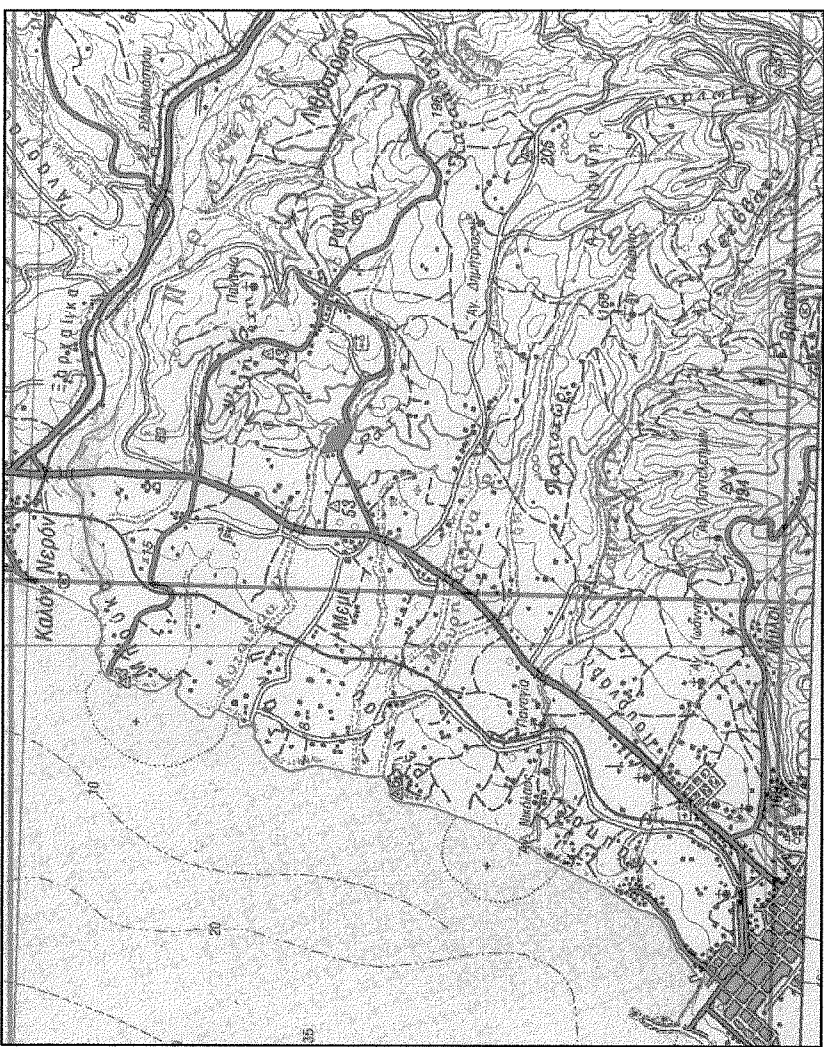

ΑΠΟΣΠΑΣΜΑ ΠΙΝΑΚΙΔΑΣ

Γ.Υ.Σ. (7224/2) ΚΛΙΜΑΚΑΣ 1/5000

Στο οποίο φαίνεται η ιδιοκτησία των Κληρονόμων του Δημητρίου Κουτσούλη στη θέση ΚΟΤΣΕΡΑ στο Δ.Δ. ΜΕΜΙ - Δήμου ΚΥΠΑΡΙΣΣΙΑΣ

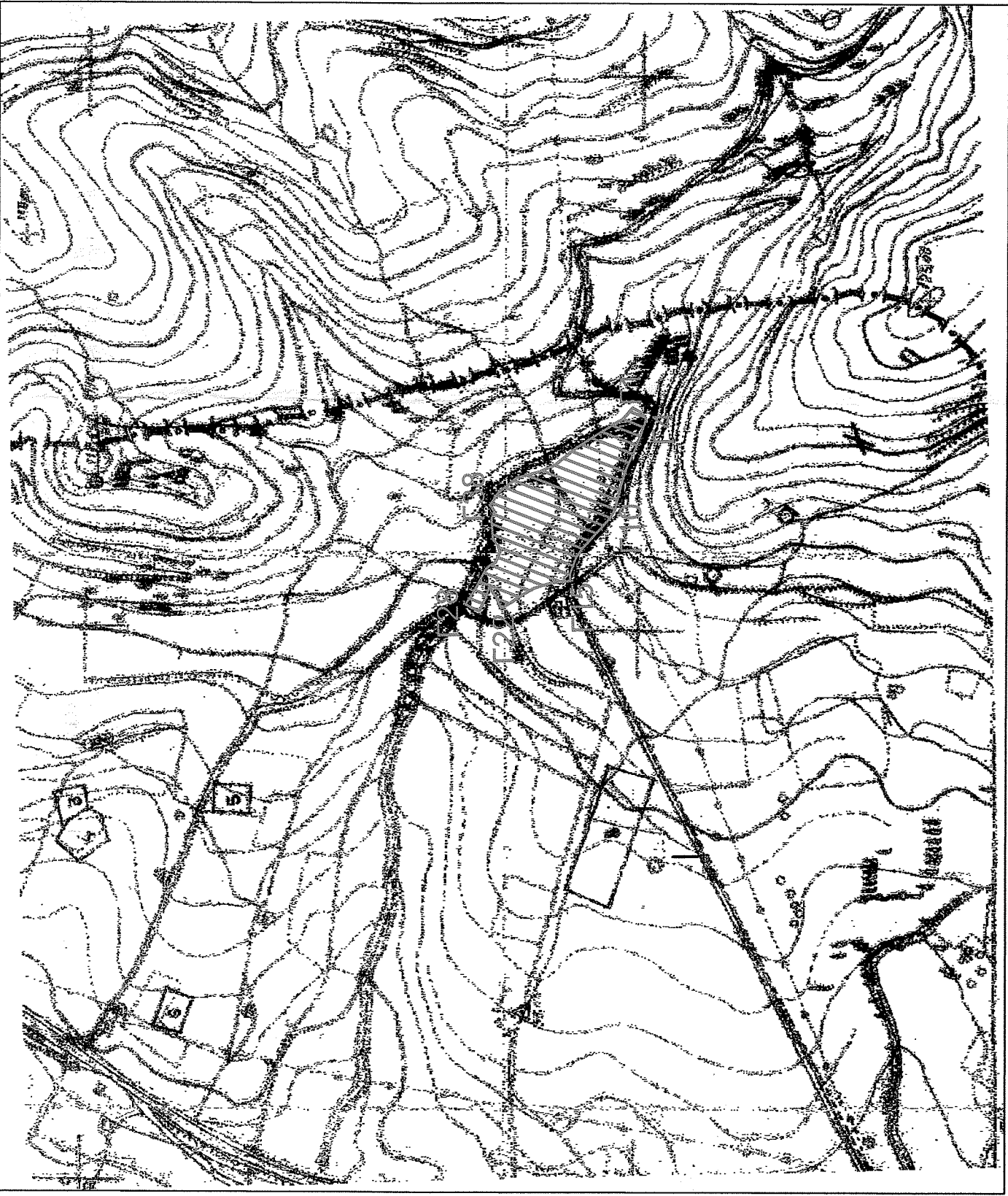

ΠΙΝΑΚΑΣ ΣΥΝΤΕΤΑΓΜΕΝΩΝ ΚΟΡΥΦΩΝ σε πρόσφλη ΗΑΤΤ
Κ.Φ. ΚΥΠΑΡΙΣΣΙΑΣ (φ = 37 15' ΚΑΙ λ = -02 15')

Α/Α	ΣΗΜΕΙΑ	X	Ψ
1	G1	21144.18	2882.84
2	G4	21131.67	2871.79
3	G28	20966.52	3033.58
4	G38	21056.05	3012.26

ΠΙΝΑΚΑΣ ΣΥΝΤΕΤΑΓΜΕΝΩΝ ΚΟΡΥΦΩΝ σε ΕΓΣΑ 87

Κορυφή	X	Y
G1	296528.12	412778.30
G2	296523.41	412770.33
G3	296518.52	412776.98
G4	296515.31	412774.59
G5	296503.10	412771.89
G6	296497.45	412778.53
G7	296493.33	412779.30
G8	296488.11	412775.95
G9	296428.85	412771.53
G10	296413.87	412778.68
G11	296402.95	412780.92
G12	296393.98	412781.24
G13	296379.28	412781.84
G14	296372.97	412781.78
G15	296361.43	412782.70
G16	296352.71	412782.30
G17	296348.55	412782.81
G18	296337.26	412784.81
G19	296330.60	412785.90
G20	296325.15	412782.65
G21	296320.08	412781.92
G22	296310.15	412786.23
G23	296300.78	412785.28
G24	296299.29	412785.73
G25	296288.20	412790.36
G26	296284.54	412793.37
G27	296283.60	412793.86
G28	296283.65	412795.02
G29	296288.48	412789.96
G30	296281.76	412785.53
G31	296280.45	412789.75
G32	296267.77	412783.92
G33	296262.59	412787.93
G34	296251.14	412789.70
G35	296243.48	412785.02
G36	296244.27	412782.38
G37	296242.72	412784.74
G38	296242.81	412784.32
G39	296247.54	412782.46
G40	296244.43	412792.02
G41	296247.38	412774.89
G42	296238.12	412778.30
G43	296238.12	412778.30

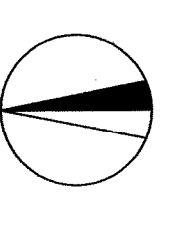
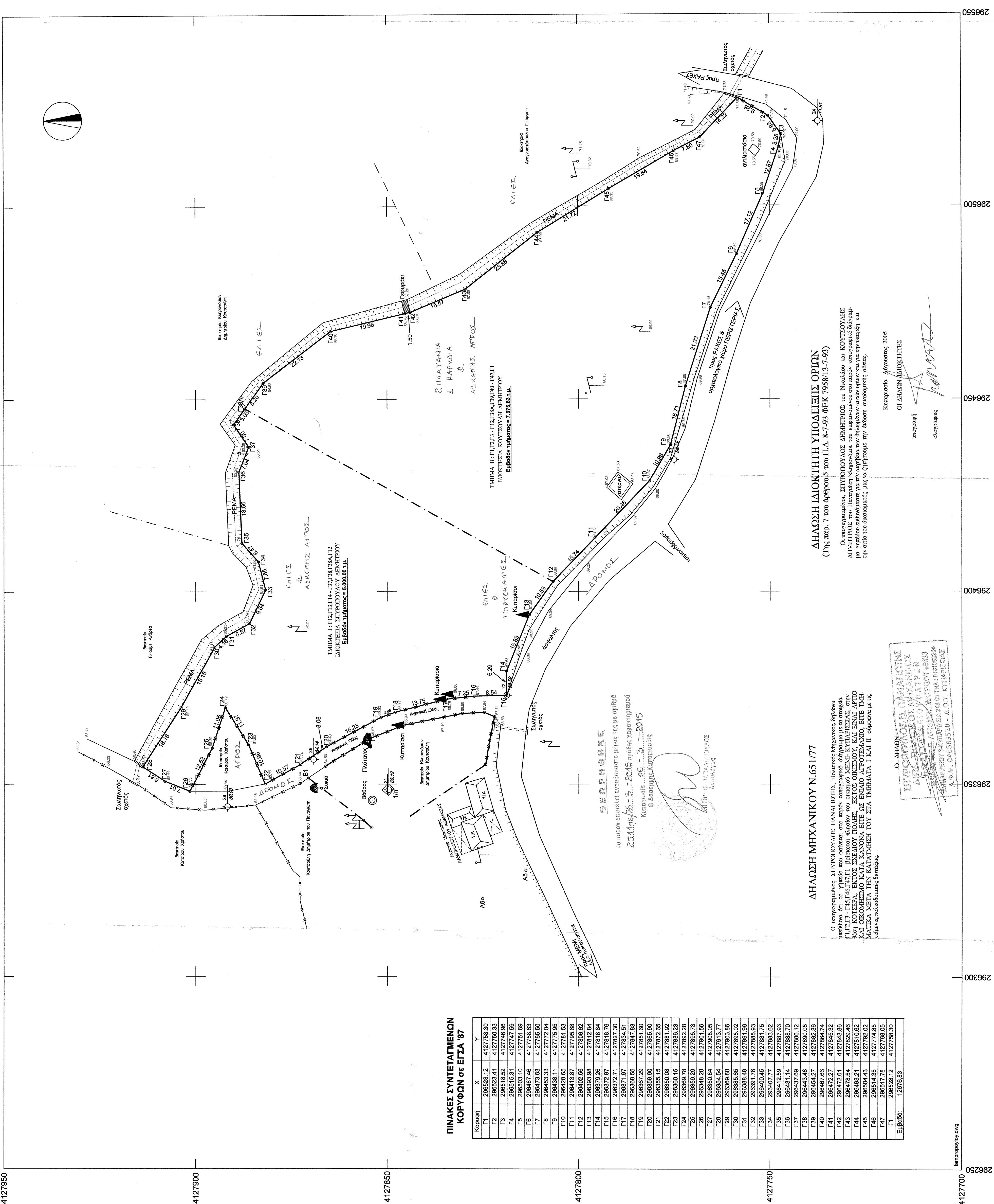

- ΥΠΟΜΗΝΙΑ**
- 1) Η αποτύπωση έγινε σε εξαρτημένο δίκτυο με ηλεκτρονικό όργανο.
 - 2) Τα όρια υλοποιήθηκαν στο έδαφος.
 - 3) Το έργο και οι αποστάσεις των πλευρών υπολογίστηκαν με ΗΥ από τις συντεταγμένες των κορυφών.
 - 4) Εμβαδόν τεμαχίου (Γ1,Γ2,...,Γ47,Γ1)

Εμβαδόν τεμαχίου I (Γ12,Γ13, ..., Γ38,Γ38Α,Γ12) **E = 12576.83 Τ.μ.**

Εμβαδόν τεμαχίου II (Γ1,Γ2,...,Γ12,Γ38Α,Γ39,...,Γ47,Γ1) **E1 = 5000.00 Τ.μ.**

Εμβαδόν τεμαχίου III (Γ1,Γ2,...,Γ12,Γ38Α,Γ39,...,Γ47,Γ1) **E1 = 7676.83 Τ.μ.**

ΟΡΟΙ ΔΟΜΗΣΗΣ

ΤΕΝΙΚΟΙ ΟΡΟΙ ΔΟΜΗΣΗΣ: ΠΔ/24-5-85, (ΦΕΚ-270/Δ31-5-85).
 ΚΑΤΑ ΚΑΝΟΝΑ:
 Άρθρο 1 παρ. 1. α) Αρτίαση = 4000 μ. & πρόσκλιση 25.0 μ.
 Άρθρο 1 παρ. 3) Κάμψη = 10%
 Άρθρο 1 παρ. 5) Αποστάσεις δ = 15 μ.
 Άρθρο 6 παρ. 1 β) Μέγιστη όδωση = 260,34 μ.
 Άρθρο 6 παρ. 1 γ) Αρ. ορόφων = 2, παρ. 1 δ) Μέγ. ύψος = 7,50 μ. (+1,20 μ. στέγη)

ΤΟΠΟΓΡΑΦΙΚΟ ΔΙΑΓΡΑΜΜΑ

ΜΕΛΕΤΗΤΗΣ:

ΣΠΥΡΟΠΟΥΛΟΣ ΠΑΝΑΓΙΩΤΗΣ ΠΟΛΙΤΙΚΟΣ ΜΗΧ/ΚΟΣ

ΕΡΓΟΔΟΤΗΣ:

ΣΠΥΡΟΠΟΥΛΟΣ ΔΗΜΗΤΡΙΟΣ ΤΟΥ ΝΙΚΟΛΑΟΥ ΚΟΥΤΣΟΥΛΗΣ ΔΗΜΗΤΡΙΟΣ ΤΟΥ ΠΑΝΑΓΙΩΤΗ

ΘΕΣΗ ΙΔΙΟΚΤΗΣΙΑΣ :

ΚΟΤΣΕΡΑ εκτός οικισμού ΜΕΜΙ - ΔΗΜΟΥ ΚΥΠΑΡΙΣΣΙΑΣ

ΚΛΙΜΑΚΑ: 1/500

ΑΥΓΟΥΣΤΟΣ 2005

ΘΕΜΑ ΣΧΕΔΙΟΥ :

ΑΡ. ΣΧΕΔ.: Α1

ΤΟΠΟΓΡΑΦΙΚΟ ΔΙΑΓΡΑΜΜΑ ΙΔΙΟΚΤΗΣΙΑΣ

ΣΦΡΑΓΙΔΑ-ΥΠΟΓΡΑΦΗ ΜΗΧΑΝΙΚΟΥ :

ΣΠΥΡΟΠΟΥΛΟΣ ΠΑΝΑΓΙΩΤΗΣ
 ΔΙΕΥΘΥΝΤΗΣ ΤΕΧΝΙΚΗΣ ΔΙΕΥΘΥΝΣΗΣ
 ΕΠΙΧΕΙΡΗΣΙΑΚΗΣ ΔΙΕΥΘΥΝΣΗΣ
 ΑΝΤΙΠΡΟΣΒΟΛΕΥΣΕΩΣ ΚΑΙ ΚΑΤΑΣΤΡΟΦΩΝ
 Α.Π.Δ.Υ. ΚΥΠΑΡΙΣΣΙΑΣ

Κουτσούλης Δημήτριος 2005
 ΟΙ ΔΙΑΔΕΧΟΜΕΝΟΙ
 ΥΠΟΓΡΑΦΗ
 ΔΙΑΔΕΧΟΜΕΝΟΣ

Ο ΔΗΛΩΣΗ
 ΣΠΥΡΟΠΟΥΛΟΣ ΠΑΝΑΓΙΩΤΗΣ
 ΔΙΕΥΘΥΝΤΗΣ ΤΕΧΝΙΚΗΣ ΔΙΕΥΘΥΝΣΗΣ
 ΕΠΙΧΕΙΡΗΣΙΑΚΗΣ ΔΙΕΥΘΥΝΣΗΣ
 ΑΝΤΙΠΡΟΣΒΟΛΕΥΣΕΩΣ ΚΑΙ ΚΑΤΑΣΤΡΟΦΩΝ
 Α.Π.Δ.Υ. ΚΥΠΑΡΙΣΣΙΑΣ

ΔΗΛΩΣΗ ΙΔΙΟΚΤΗΤΗ ΥΠΟΔΕΙΞΗΣ ΟΡΙΩΝ
 (της παρ. 7 του άρθρου 5 του Π.Δ. 8-7-95 ΦΕΚ 7938 (3-7-95))

Ο υπαγορευμένος ΣΠΥΡΟΠΟΥΛΟΣ ΠΑΝΑΓΙΩΤΗΣ, Πολίτης Μηχανικός Εθνικού Ινστιτούτου Τεχνολογίας Υπολογιστών και Τηλεπικοινωνιών (ΙΝΣΤΙΤΟΥΤΟ ΤΕΧΝΟΛΟΓΙΑΣ ΥΠΟΛΟΓΙΣΤΩΝ ΚΑΙ ΤΗΛΕΠΙΚΟΙΝΩΝΙΩΝ ΚΑΙ ΟΙΚΟΔΟΜΩΝ ΚΑΤΑ ΚΑΝΟΝΑ ΕΠΙΣΤΡΑΤΗΓΙΚΗΣ ΕΡΕΥΝΑΣ ΚΑΙ ΤΕΧΝΟΛΟΓΙΑΣ) ΔΗΛΩΣΤΕΥΣΑΝ ΤΗΝ ΚΑΤΑΣΤΑΣΗ ΤΟΥ ΣΤΑ ΤΜΗΜΑΤΑ I ΚΑΙ II σύμφωνα με τις μετρήσεις, πολυμορφικές διαστάσεις.

ΔΗΛΩΣΗ ΜΗΧΑΝΙΚΟΥ Ν.651177

Ο υπαγορευμένος ΣΠΥΡΟΠΟΥΛΟΣ ΠΑΝΑΓΙΩΤΗΣ, Πολίτης Μηχανικός Εθνικού Ινστιτούτου Τεχνολογίας Υπολογιστών και Τηλεπικοινωνιών (ΙΝΣΤΙΤΟΥΤΟ ΤΕΧΝΟΛΟΓΙΑΣ ΥΠΟΛΟΓΙΣΤΩΝ ΚΑΙ ΤΗΛΕΠΙΚΟΙΝΩΝΙΩΝ ΚΑΙ ΟΙΚΟΔΟΜΩΝ ΚΑΤΑ ΚΑΝΟΝΑ ΕΠΙΣΤΡΑΤΗΓΙΚΗΣ ΕΡΕΥΝΑΣ ΚΑΙ ΤΕΧΝΟΛΟΓΙΑΣ) ΔΗΛΩΣΤΕΥΣΑΝ ΤΗΝ ΚΑΤΑΣΤΑΣΗ ΤΟΥ ΣΤΑ ΤΜΗΜΑΤΑ I ΚΑΙ II σύμφωνα με τις μετρήσεις, πολυμορφικές διαστάσεις.

ΘΕΩΡΗΘΗΚΕ

19 στην επιτάξη υπεύθυνη μελέτη της με αριθμό 254196/26-3-2015 πρώτης χαρακτηριστικής Κινητήριο 26-3-2015 Ο Διευθυντής Κυπριακής

ΗΜΕΡΑ ΠΑΡΑΔΟΣΙΑΣ
 ΔΙΑΒΑΣΤΕΛΟΣ

296590
296450
296400
296350
296300
296250
4127950
4127900
4127850
4127800
4127750
4127700