

ΤΟΠΟΓΡΑΦΙΚΟ ΔΙΑΓΡΑΜΜΑ

ΕΞΕΤΑΣΗΣ ΕΚΤΑΣΗΣ: με στοιχεία (Α,Β,Γ,.....,Τ,Υ,Α)
για το άν διέπεται ή όχι από τις διατάξεις της Δασικής Νομοθεσίας

ΙΔΙΟΚΤΗΣΙΑΣ: Ειρήνης Οικονομοπούλου του Δημητρίου ευρισκόμενη στη θέση "ΠΗΓΑΔΙΑ"
στη Δημοτική Κοινότητα Γαργαλιάνων του Δήμου Τριφυλίας

ΕΜΒΑΔΟΝ ΙΔΙΟΚΤΗΣΙΑΣ: Ε (Α,Β,Γ,.....,Τ,Υ,Α) = 5574.46 μ²
Υπολογισμένο αναλυτικά απο τις συντεταγμένες των κορυφών της ιδιοκτησίας

ΚΛΙΜΑΚΑ ΣΧΕΔΙΟΥ: 1/500

ΔΗΛΩΣΗ ΙΔΙΟΚΤΗΤΗ

Η κάτωθι υπογεγραμμένη Ειρήνη Οικονομοπούλου του Δημητρίου δηλώνω ότι τα όρια της παραπάνω περιγραφόμενης ιδιοκτησίας που μου υπέδειξε στον μηχανικό είναι αληθή.

η δηλούσα

EQ



ΑΠΟΣΠΑΣΜΑ ΑΠΟ ΦΧ ΓΥΣ 7244/7 ΚΛΙΜΑΚΑ 1:5000

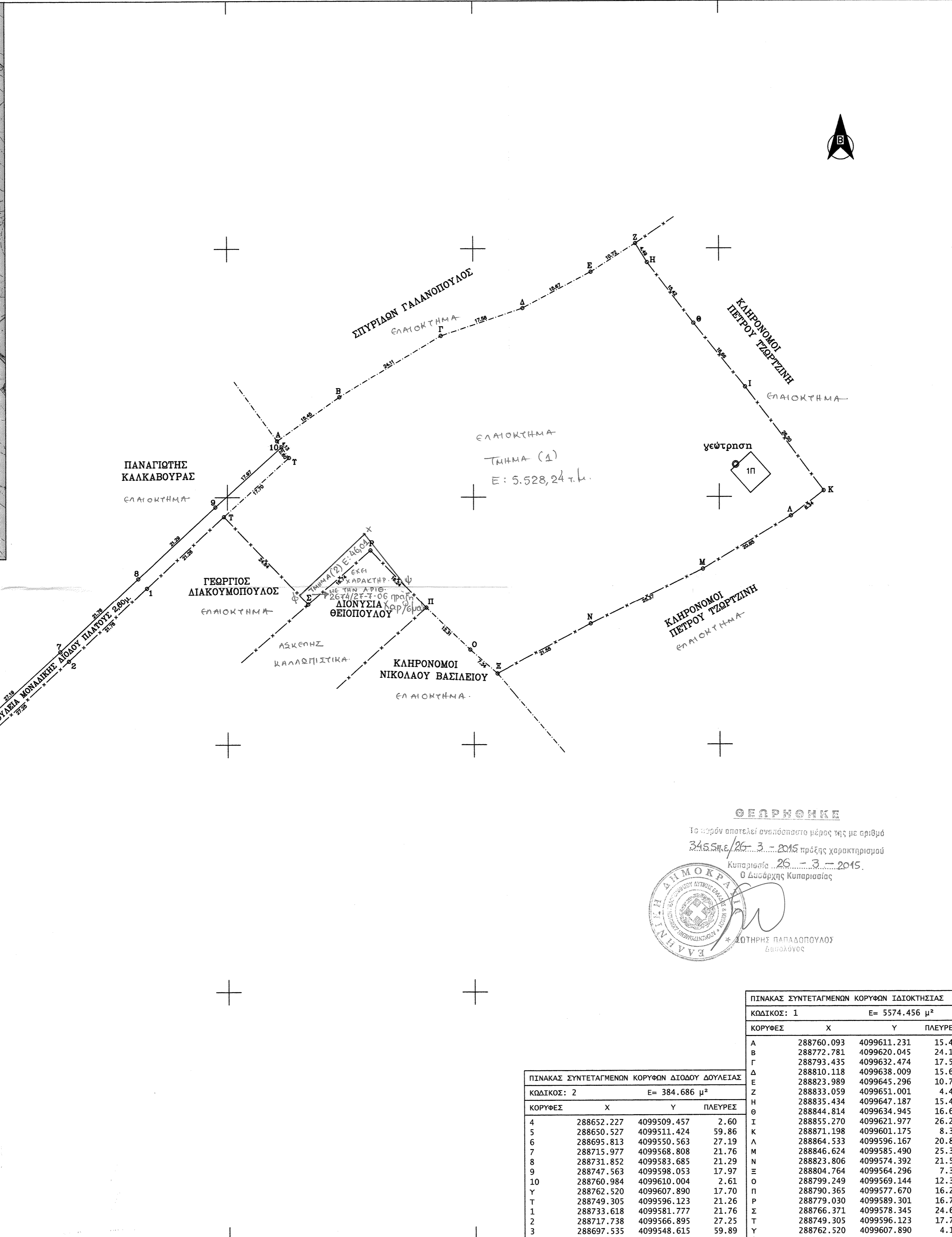

ΘΕΩΡΩΝΤΙΚΗ
Το παρόν αποτελεί αναπόσπαστο μέρος της με αριθμό
3455/Ε/26.3.2015 πράξης χαρακτηρισμού
Κυπριασία 26.3.2015.
Ο Διευθυντής Κυπριασίας



ΠΙΝΑΚΑΣ ΣΥΝΤΕΤΑΓΜΕΝΩΝ ΚΟΡΥΦΩΝ ΔΙΟΔΟΥ ΔΟΥΛΕΙΑΣ

ΚΩΔΙΚΟΣ: 2	Ε = 384.686 μ ²		
ΚΟΡΥΦΕΣ	X	Y	ΠΛΕΥΡΕΣ
4	288652.227	4099509.457	2.60
5	288650.527	4099511.424	59.86
6	288695.813	4099550.563	27.19
7	288715.977	4099568.808	21.76
8	288731.852	4099583.685	21.29
9	288747.563	4099598.053	17.97
10	288760.984	4099610.004	2.61
Υ	288762.520	4099607.890	17.70
Τ	288749.305	4099596.123	21.26
1	288733.618	4099581.777	21.76
2	288717.738	4099566.895	27.25
3	288697.535	4099548.615	59.89

ΠΙΝΑΚΑΣ ΣΥΝΤΕΤΑΓΜΕΝΩΝ ΚΟΡΥΦΩΝ ΙΔΙΟΚΤΗΣΙΑΣ

ΚΩΔΙΚΟΣ: 1	Ε = 5574.456 μ ²		
ΚΟΡΥΦΕΣ	X	Y	ΠΛΕΥΡΕΣ
Α	288760.093	4099611.231	15.45
Β	288772.781	4099620.045	24.11
Γ	288793.435	4099632.474	17.58
Δ	288810.118	4099638.009	15.67
Ε	288823.989	4099645.296	10.72
Ζ	288833.059	4099651.001	4.49
Η	288835.434	4099647.187	15.42
Θ	288844.814	4099634.945	16.66
Ι	288855.270	4099621.977	26.20
Κ	288871.198	4099601.175	8.34
Λ	288864.533	4099596.167	20.85
Μ	288846.624	4099585.490	25.37
Ν	288823.806	4099574.392	21.55
Ξ	288804.764	4099564.296	7.34
Ο	288799.249	4099569.144	12.31
Π	288790.365	4099577.670	16.24
Ρ	288779.030	4099589.301	16.74
Σ	288766.371	4099578.345	24.64
Τ	288749.305	4099596.123	17.70
Υ	288762.520	4099607.890	4.13

Φ	288764.75	4099580.02
Χ	288777.40	4099594.64
Ψ	288785.52	4099584.68

ΓΡΑΦΕΙΟ ΜΕΛΕΤΩΝ
ΑΝΑΣΤΑΣΟΠΟΥΛΟΥ ΝΙΚΟΛΑΟΥ
ΤΟΠΟΓΡΑΦΟΥ ΜΗΧΑΝΙΚΟΥ

ΓΑΡΓΑΛΙΑΝΟΙ : ΜΠΟΥΜΠΟΥΛΙΝΑΣ 1 ΤΚ 24400 Τηλ-Fax 27630 24371
Κιν 6945971547 Email: nanast1@tee.gr

ΕΡΓΟ : Πράξη χαρακτηρισμού
Σύμφωνα με το άρθρο 14 του Ν. 998/79

ΕΡΓΟΔΟΤΗΣ
ΕΝΔΙΑΦΕΡΟΜΕΝΟΣ : ΕΙΡΗΝΗ ΟΙΚΟΝΟΜΟΠΟΥΛΟΥ του ΔΗΜΗΤΡΙΟΥ

ΘΕΣΗ : Κτηματική περιοχή Δήμου Τριφυλίας στη Δημοτική Κοινότητα Γαργαλιάνων στην τοποθεσία "ΠΗΓΑΔΙΑ"

ΜΕΘΟΔΟΣ ΣΥΝΤΑΞΗΣ : Η τοπογραφική αποτύπωση και η εξάρτηση έγινε στο κρατικό δίκτυο συντεταγμένων ΕΓΣΑ 87 με το γεωδαπικό GPS MAGELAN ProMark 500 από το προβολικό σύστημα HTRS07 του HEPOS με χρήση του δικτύου της JGC-NET και με ακρίβεια 2-3 cm.

ΦΧ Φιλιατρά 1:50000 (φχ ΓΥΣ 1:5000 7243/4)

ΚΛΙΜΑΚΑ : 1/500 ΑΡΙΘ. ΣΧΕΔΙΟΥ : 1

ΧΡΟΝΟΣ ΜΕΛΕΤΗΣ : Οκτώβριος 2011

ΥΠΟΓΡΑΦΗ ΣΦΡΑΓΙΔΑ

ANASTASOPOULOS A. NIKOLAOS
ΔΙΠΛΩΜΑΤΟΥΧΟΣ ΑΓΡΟΝΟΜΟΣ
ΤΟΠΟΓΡΑΦΟΣ ΜΗΧΑΝΙΚΟΣ Α.Π.Θ.
ΜΕΛΟΣ ΤΕΕ ΑΡΙΘ. ΜΗΤΡΩΟΥ 47958
ΜΠΟΥΜΠΟΥΛΙΝΑΣ 1 Τ.Κ. 24400 - ΓΑΡΓΑΛΙΑΝΟΙ
ΤΗΛ./FAX: 2763024371, ΚΗΘ: 6945971547, Email: nanast1@tee.gr
ΑΦΜ: 042263490 - ΔΟΥ: ΓΑΡΓΑΛΙΑΝΩΝ