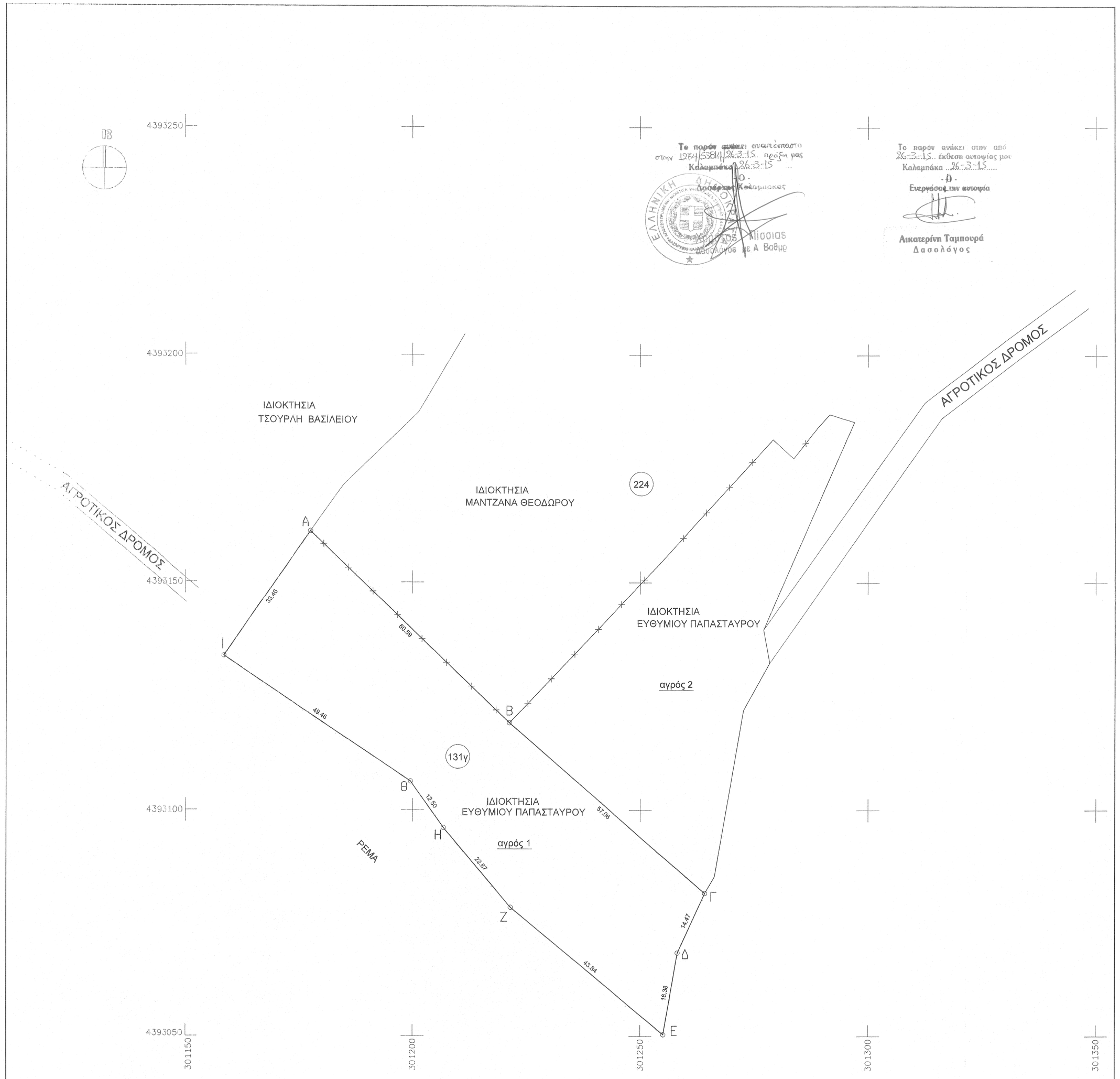

Το παρόν αντίγραφο
στην 1971/5384/26.3.15 πεσμ μας
Καλαμπάκα 26.3.15
Ο
Δούφεξης Κώστας

Το παρόν ανήκει στην από
26.3.15 έκθεση αυτοψίας μου
Καλαμπάκα 26.3.15
- Η -
Ενεργήσας την αυτοψία

Δικατερίνη Ταμπουρά
Δασολόγος

ΣΤΟΙΧΕΙΑ ΑΓΡΟΤΕΜΑΧΙΟΥ

ΤΟ ΕΜΒΑΔΟ ΑΓΡΟΤΕΜΑΧΙΟΥ Ι ΙΔΙΟΚΤΗΣΙΑΣ ΕΥΘΥΜΙΟΥ ΠΑΠΑΣΤΑΥΡΟΥ ΜΕ ΣΤΟΙΧΕΙΑ Α-Β-Γ-Δ-Ε-Ζ-Η-Θ-Ι-Α ΚΑΙ ΑΡΙΘΜΟ 131γ ΣΥΜΦΩΝΑ ΜΕ ΤΗΝ ΔΙΑΝΟΜΗ ΘΕΟΠΕΤΡΑΣ 1928 ΤΟΥ ΔΗΜΟΥ ΒΑΣΙΛΙΚΗΣ ΕΙΝΑΙ :Ε = 3500.00 μ2

Α/Α	ΣΗΜΕΙΟ	Χ	Υ	Η	ΜΗΚΟΣ	ΠΛΕΥΡΑΣ
1	Α	301177.520	4393161.196	0.00	–	
2	Β	301221.160	4393119.166	0.00	60.59	
3	Γ	301264.184	4393081.681	0.00	57.06	
4	Δ	301258.162	4393068.528	0.00	14.47	
5	Ε	301255.038	4393050.420	0.00	18.38	
6	Ζ	301221.483	4393078.610	0.00	43.84	
7	Η	301208.769	4393096.115	0.00	22.87	
8	Θ	301199.542	4393106.313	0.00	12.50	
9	Ι	301158.389	4393133.750	0.00	49.46	
10	Α	301177.520	4393161.196	0.00	33.46	
ΕΜΒΑΔΟ = 3500.00 Μ2						

ΟΡΟΙ ΔΟΜΗΣΗΣ

ΕΚΤΟΣ ΣΧΕΔΙΟΥ ΔΟΜΗΣΗ

(Ν 1557-85 ΦΕΚ 210/Α/85)

ΑΡΤΙΟΤΗΤΑ- ΟΙΚΟΔΟΜΗΣΙΜΟΤΗΤΑ: ΓΕΝΙΚΟΙ ΟΡΟΙ ΚΑΤΑ ΚΑΝΟΝΑ:

ΕΛΑΧΙΣΤΟ ΠΡΟΣΩΠΟ : 45.00μ
ΕΛΑΧΙΣΤΟ ΕΜΒΑΔΟ : 4000μ2
ΜΕΓΙΣΤΗ ΕΠΙΤ. ΚΑΛΥΨΗ : 10%
ΣΥΝΤΕΛΕΣΤΗΣ ΔΟΜΗΣΗΣ 0.2
ΜΕΓΙΣΟ ΕΠΙΤ. ΥΨΟΣ : ΚΑΤΑ ΓΟΚ

ΔΗΛΩΣΗ Ν. 651/77

(ΣΥΜΦΩΝΑ ΜΕ ΤΟ ΥΠ' ΑΡ.51974/6737/12-7-89 ΕΓΓΡΑΦΟ ΥΠΕΧΩΔΕ/ Δ/ΝΣΗ ΠΟΛ.ΣΧ.)
ΤΟ ΠΑΡΟΝ ΑΚΙΝΗΤΟ ΟΠΩΣ ΠΕΡΙΓΡΑΦΕΤΑΙ ΜΕ ΤΑ ΣΤΟΙΧΕΙΑ Α-Β-Γ-Δ-Ε-Ζ-Η-Θ-Ι-Α ΕΙΝΑΙ ΜΗ ΑΡΤΙΟ ΚΑΙ ΟΙΚΟΔΟΜΗΣΙΜΟ, ΣΥΜΦΩΝΑ ΜΕ ΤΙΣ ΙΣΧΥΟΥΣΕΣ ΠΟΛΕΟΔΟΜΙΚΕΣ ΔΙΑΤΑΞΕΙΣ.
Ο ΜΗΧΑΝΙΚΟΣ

ΓΕΩΡΓΙΟΣ Ν. ΗΛΙΟΠΟΥΛΟΣ
ΔΙΠΛΩΜΑΤΟΥΧΟΣ ΑΓΡΟΝ. ΤΟΠ/ΦΟΣ ΜΗΧ/ΚΟΣ
ΜΕΛΟΣ Τ.Ε.Ε. - ΑΡΙΘ. ΜΗΤΡΟΥ 95905
ΤΖΑΒΕΛΛΑ 1 - ΤΡΙΚΑΛΑ - Τ.Κ. 421 00
ΤΗΛ. 24310 70664
Α.Φ.Μ. 077105807 - Δ.Ο.Υ. ΤΡΙΚΑΛΩΝ

ΔΗΛΩΣΗ ΥΛΟΠΟΙΗΣΗΣ ΟΡΙΩΝ

Ο ΚΑΤΩΘΙ ΥΠΟΓΕΓΡΑΜΜΕΝΟΣ ΙΔΙΟΚΤΗΤΗΣ ΕΥΘΥΜΙΟΣ ΠΑΠΑΣΤΑΥΡΟΣ ΔΗΛΩΝΩ ΟΤΙ ΕΙΜΑΙ ΚΑΤΟΧΟΣ ΤΟΥ ΜΕ ΤΑ ΠΑΡΑΠΑΝΩ ΣΤΟΙΧΕΙΑ ΑΓΡΟΤΕΜΑΧΙΟΥ
ΤΑ ΟΡΙΑ ΥΠΟΔΕΙΧΘΗΚΑΝ ΑΠΟ ΕΜΕΝΑ ΚΑΙ ΕΙΝΑΙ ΥΛΟΠΟΙΗΜΕΝΑ ΟΡΘΑ.
Ο ΙΔΙΟΚΤΗΤΗΣ
ΕΥΘΥΜΙΟΣ ΠΑΠΑΣΤΑΥΡΟΣ

ΑΠΟΣΠΑΣΜΑ ΧΑΡΤΗ ΔΙΑΝΟΜΗΣ 1928 ΘΕΟΠΕΤΡΑ ΚΛΙΜΑΚΑ 1:5000

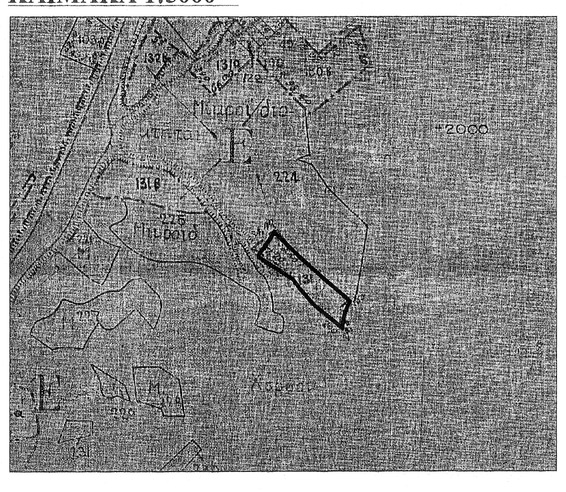

ΑΠΟΣΠΑΣΜΑ ΧΑΡΤΗ ΟΡΙΟΘΕΤΗΣΗΣ ΘΕΟΠΕΤΡΑ ΚΛΙΜΑΚΑ 1:5000

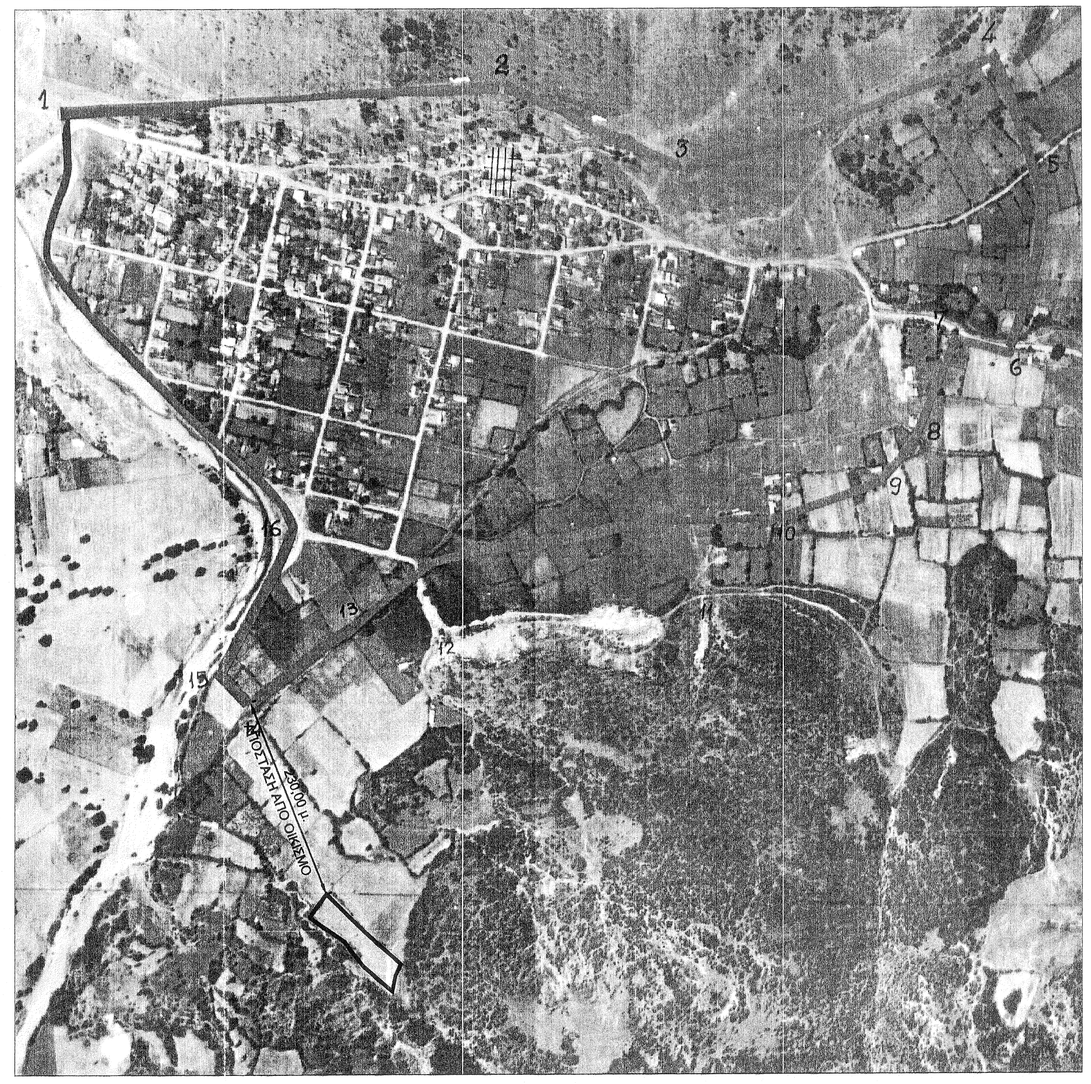

ΑΠΟΣΠΑΣΜΑ ΧΑΡΤΗ ΓΥΣ ΚΛΙΜΑΚΑ 1:50000

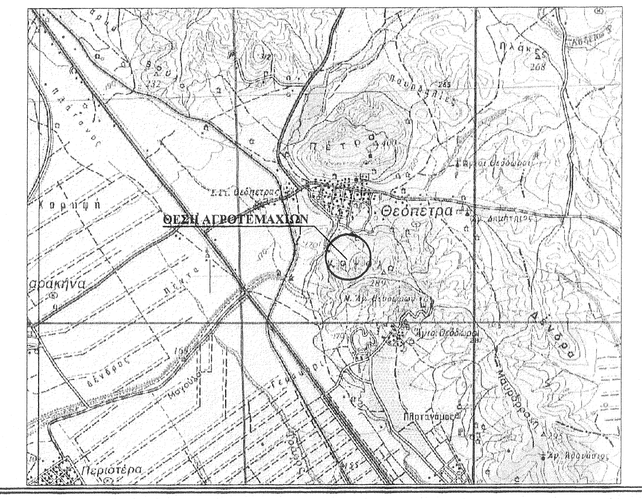

ΕΡΓΟΔΟΤΗΣ : ΕΥΘΥΜΙΟΣ ΠΑΠΑΣΤΑΥΡΟΣ	
ΕΡΓΟ :	
ΘΕΣΗ ΕΡΓΟΥ : ΔΗΜΟΣ ΒΑΣΙΛΙΚΗΣ–Δ.Δ. ΘΕΟΠΕΤΡΑΣ–ΘΕΣΗ "ΠΛΑΓΙΑ"	
ΜΕΛΕΤΗΤΗΣ : ΓΕΩΡΓΙΟΣ ΗΛΙΟΠΟΥΛΟΣ	
ΘΕΜΑ ΣΧΕΔΙΟΥ : ΤΟΠΟΓΡΑΦΙΚΟ ΔΙΑΓΡΑΜΜΑ	
ΚΛΙΜΑΚΑ ΣΧΕΔΙΟΥ : 1:500	ΗΜΕΡΟΜΗΝΙΑ ΜΑΡΤΙΟΣ 2008
ΣΦΡΑΓΙΔΑ – ΥΠΟΓΡΑΦΗ ΓΕΩΡΓΙΟΣ Ν. ΗΛΙΟΠΟΥΛΟΣ ΔΙΠΛΩΜΑΤΟΥΧΟΣ ΑΓΡΟΝ. ΤΟΠ/ΦΟΣ ΜΗΧ/ΚΟΣ ΜΕΛΟΣ Τ.Ε.Ε. - ΑΡΙΘ. ΜΗΤΡΟΥ 95905 ΤΖΑΒΕΛΛΑ 1 - ΤΡΙΚΑΛΑ - Τ.Κ. 421 00 ΤΗΛ. 24310 70664 Α.Φ.Μ. 077105807 - Δ.Ο.Υ. ΤΡΙΚΑΛΩΝ	ΑΡΙΘΜΟΣ ΣΧΕΔΙΟΥ Τ 1