

ΥΠΟΜΝΗΜΑ

- Περίφραξη
- Όριο Ασφακτικού - Οδού
- Όριο Διαμορφωμένου Χωροδράμιου
- Κτήριο
- Όριο Ιδιοκτησίας
- Ανοδομιάς
- Φράδι φυσικού Πρανούς
- Φράδι Τεχνητού Πρανούς
- Πάδι Πρανούς
- Τοίχος Αντιστήριξης
- Ερείπιο
- Ταμιενόστρωση

ΥΠΟΜΝΗΜΑ ΣΥΜΒΟΛΙΣΜΩΝ

- Α1 Κορμηή
- Α2 Κορμηή
- Α3 Κορμηή
- Α4 Κορμηή
- Α5 Κορμηή
- Α6 Κορμηή
- Κορμηή Κτηρίου
- Είσοδος Κτηρίου
- Πάσσαλος
- Φρέατο
- Αβάντας
- Εσπεραδοειδή
- Κυπαρίσσι
- Διάφορα δέντρα

4171950
4171925
4171900
4171875
4171850
4171825

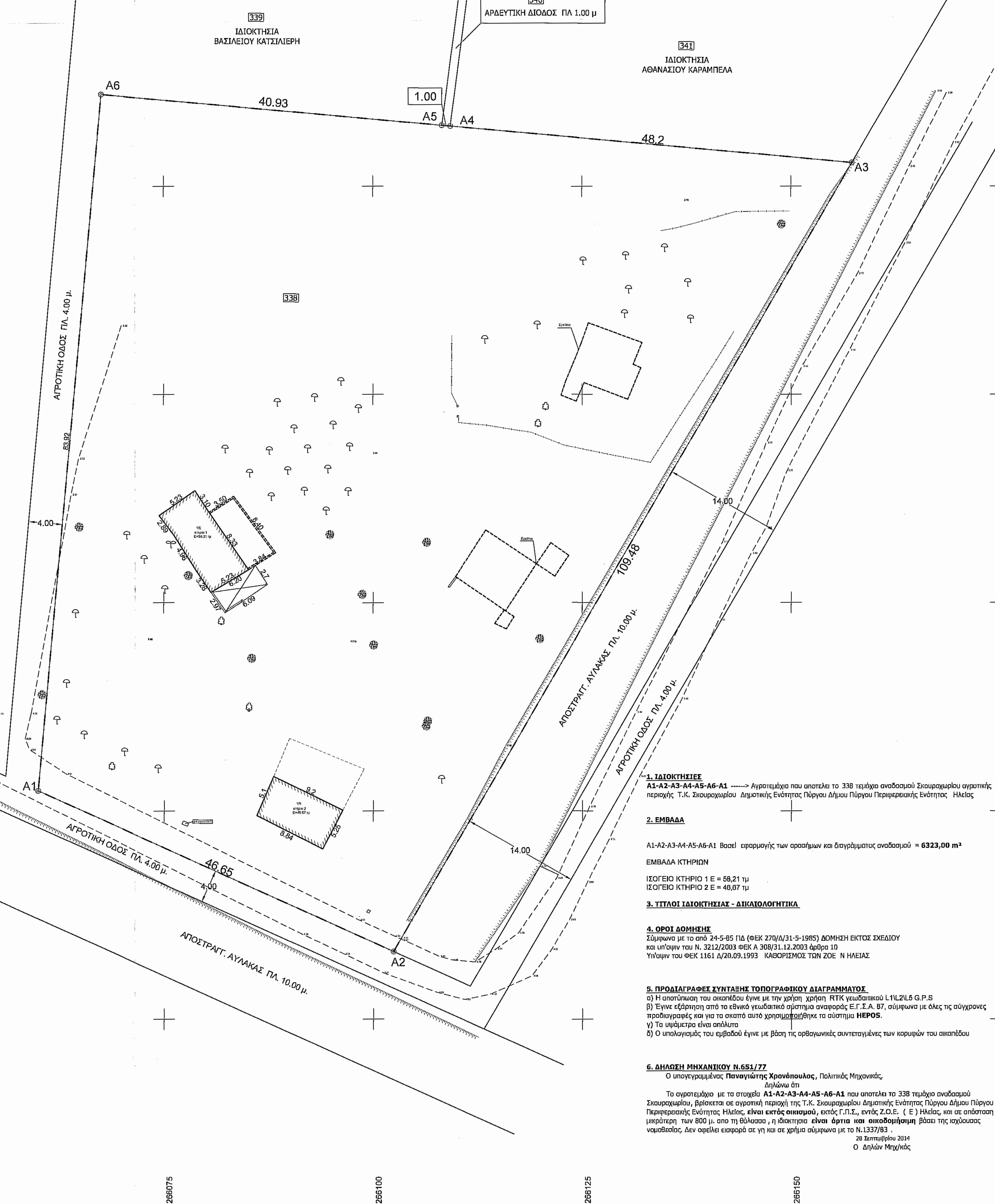

1. ΔΙΟΙΚΗΣΕΙΣ
Α1-Α2-Α3-Α4-Α5-Α6-Α1 Αγροτεμάχιο που αποτελεί το 338 τετράγωνο αναδοσμού Σκουραχωρίου αγροτικής περιοχής Τ.Κ. Σκουραχωρίου Δημοτικής Ενότητας Πύργου Δήμου Πύργου Περιφερειακής Ενότητας Ηλείας

2. ΕΜΒΑΔΑ
Α1-Α2-Α3-Α4-Α5-Α6-Α1 Βασική εφαρμογή των αραρίων και διαγράμματος αναδοσμού = 6323,00 m²
ΕΜΒΑΔΑ ΚΤΗΡΙΩΝ
ΙΣΟΓΕΙΟ ΚΤΗΡΙΟ 1 Ε = 58,21 τμ
ΙΣΟΓΕΙΟ ΚΤΗΡΙΟ 2 Ε = 40,87 τμ

3. ΤΙΤΛΟΙ ΔΙΟΙΚΗΣΙΑΣ - ΔΙΚΑΙΟΛΟΓΗΤΙΚΑ

4. ΟΡΟΙ ΔΟΜΗΣΗΣ
Σύμφωνα με το από 24-5-85 Π.Δ (ΦΕΚ 270/Α/31-5-1985) ΔΟΜΗΣΗ ΕΚΤΟΣ ΣΧΕΔΙΟΥ και υπ'αριθμ τον Ν. 3212/2003 ΦΕΚ Α 308/31.12.2003 άρθρο 10 Υπ'αριθμ του ΦΕΚ 1161 Δ/20.09.1993 ΚΑΘΟΡΙΣΜΟΣ ΤΩΝ ΖΟΝ Ν ΗΛΙΑΣ

5. ΠΡΟΔΙΑΓΡΑΦΕΣ ΣΥΝΤΑΞΗΣ ΤΟΠΟΓΡΑΦΙΚΟΥ ΔΙΑΓΡΑΜΜΑΤΟΣ
α) Η αποτύπωση του οικοπέδου έγινε με την χρήση χρήση RTK γεωδαιτικού L1/L2/L5 G.P.S
β) Έγινε εξάρτηση από το εθνικό γεωδαιτικό σύστημα αναφοράς Ε.Γ.Σ.Α. 87, σύμφωνα με όλες τις σύγχρονες προδιαγραφές και για το σκοπό αυτό χρησιμοποιήθηκε το σύστημα **HEPOS**.
γ) Τα υψόμετρα είναι απόλυτα
δ) Ο υπολογισμός του εμβαδού έγινε με βάση τις ορθογωνικές συντεταγμένες των κορυφών του οικοπέδου

6. ΔΗΛΩΣΗ ΜΗΧΑΝΙΚΟΥ Ν.651/77
Ο υπογεγραμμένος Παναγιώτης Χρονόπουλος, Πολιτικός Μηχανικός, δηλώνει ότι
Το αγροτεμάχιο με τα στοιχεία Α1-Α2-Α3-Α4-Α5-Α6-Α1 που αποτελεί το 338 τετράγωνο αναδοσμού Σκουραχωρίου, βρίσκεται σε αγροτική περιοχή της Τ.Κ. Σκουραχωρίου Δημοτικής Ενότητας Πύργου Δήμου Πύργου Περιφερειακής Ενότητας Ηλείας, είναι εκτός οικισμού, εκτός Γ.Π.Σ., εντός Ζ.Ο.Ε. (Ε) Ηλείας και σε απόσταση μικρότερη των 800 μ. από τη θάλασσα, η ιδιοκτησία είναι άρτια και οικοδομήσιμη βάσει της ισχύουσας νομοθεσίας. Δεν υπάρχει εισαγωγή σε γη και σε χρήμα σύμφωνα με το Ν.1337/83 .
28 Σεπτεμβρίου 2014
Ο Δηλώνων Μηχανικός

ΠΙΝΑΚΑΣ ΣΥΝΤΕΤΑΓΜΕΝΩΝ ΟΡΙΩΝ ΤΗΣ ΙΔΙΟΚΤΗΣΙΑΣ ΣΕ ΠΡΟΒΟΛΙΚΟ ΣΥΣΤΗΜΑ ΕΓΣΑ 87

σημ	X	Y
A1	266089.04	4171877.41
A2	266102.41	4171888.11
A3	266157.28	4171982.84
A4	266159.28	4171987.28
A5	266108.29	4171957.28
A6	266207.52	4171900.00

ΠΙΝΑΚΑΣ ΣΥΝΤΕΤΑΓΜΕΝΩΝ ΟΡΙΩΝ ΤΗΣ ΙΔΙΟΚΤΗΣΙΑΣ ΣΕ ΠΡΟΒΟΛΙΚΟ ΣΥΣΤΗΜΑ ΝΑΤΤ Φ.Χ. ΓΥΣ ΠΥΡΓΟΣ

σημ	X	Y
A1	-10484.14	-8931.5
A2	-10451.18	-8940.64
A3	-10398.87	-9253.48
A4	-10446.87	-9250.41
A5	-10447.97	-9250.34
A6	-10489.82	-9247.75

266025
4171825

266050

266075

266100

266125

266150

266175

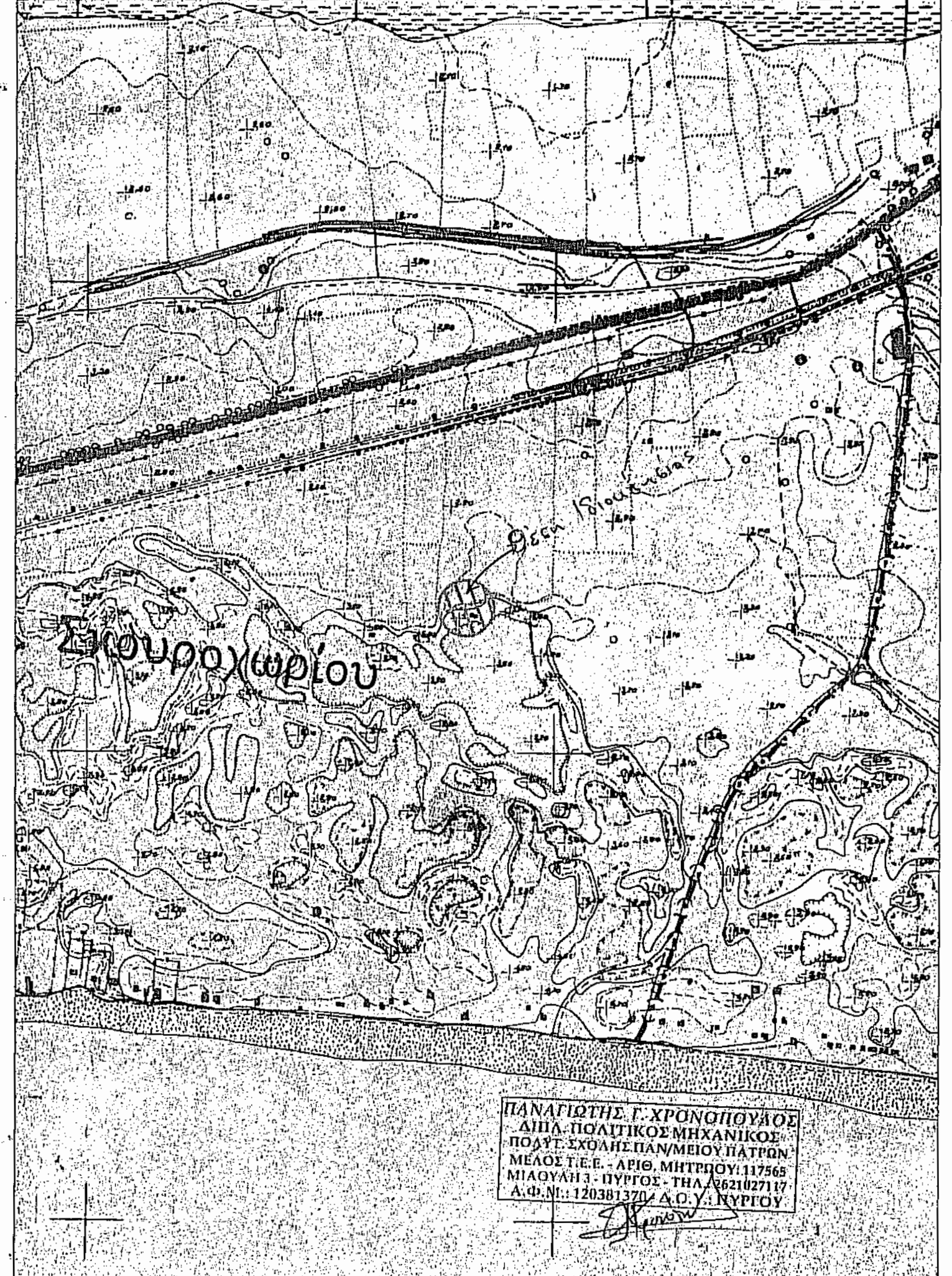
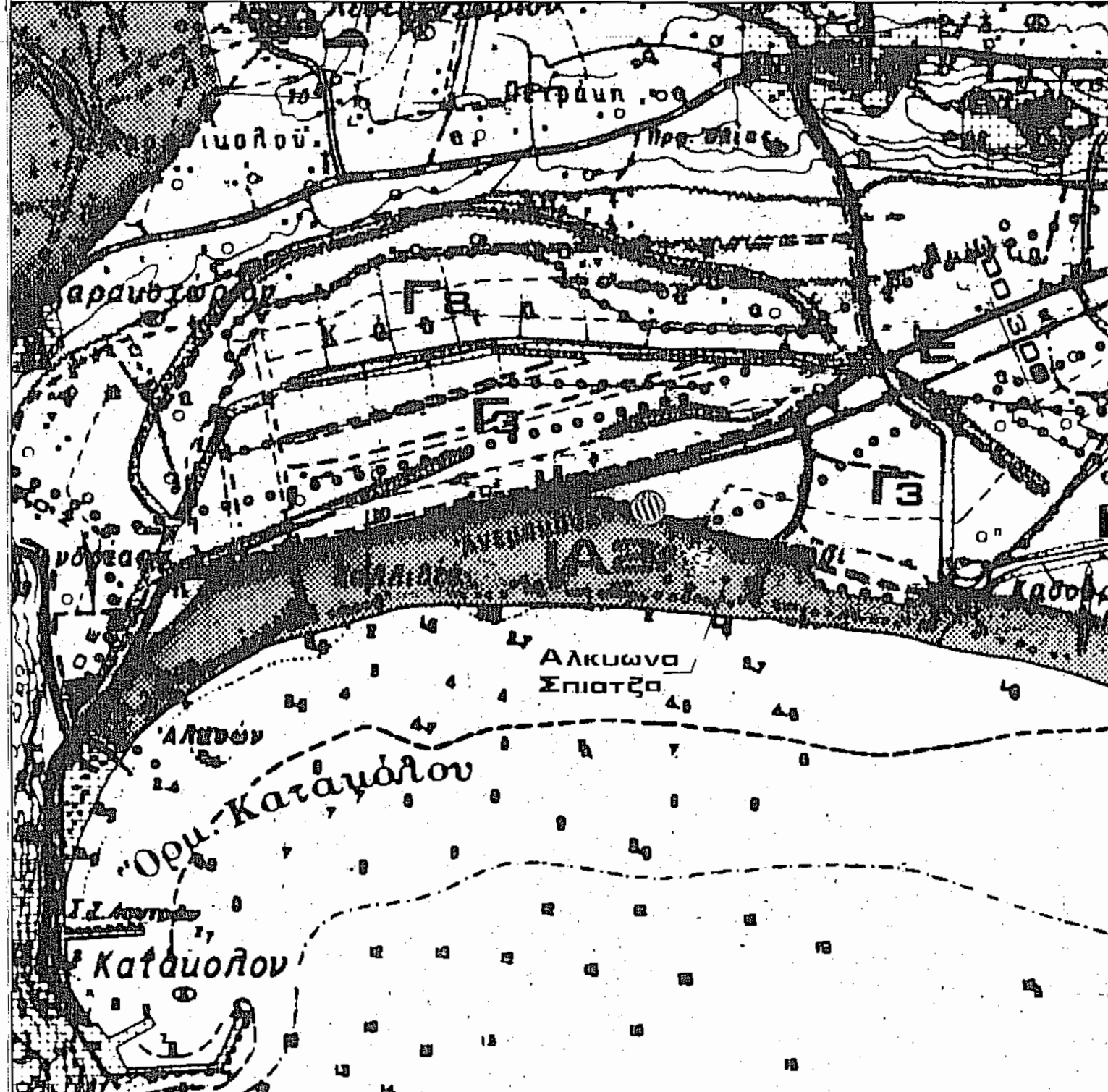

ΠΑΝΑΓΙΩΤΗΣ Γ. ΧΡΟΝΟΠΟΥΛΟΣ
ΠΟΛΙΤΙΚΟΣ ΜΗΧΑΝΙΚΟΣ
ΜΕΛΟΣ Τ.Ε.Ε. ΑΡΙΘ. ΜΗΤΡΩΟΥ: 117565
ΜΙΑΟΥΛΗ 3 - ΠΥΡΓΟΣ - ΤΗΛ. 26210 27117
Α.Φ.Μ. 120301370 - Α.Ο.Υ. ΠΥΡΓΟΥ

ΤΕΧΝΙΚΟ - ΜΕΛΕΤΗΤΙΚΟ ΓΡΑΦΕΙΟ

ΓΕΩΡΓΙΟΣ ΓΡ. ΧΡΟΝΟΠΟΥΛΟΣ
Πολιτικός Μηχανικός Τ.Ε.

ΠΑΝΑΓΙΩΤΗΣ(ΤΑΚΗΣ) ΧΡΟΝΟΠΟΥΛΟΣ
Διπλωματούχος Πολ. Μηχανικός

Πύργος - Μισούλη 3, Β' Όροφος, Γραφείο 8
Τηλ. - Fax: 26210 27117 - Κιν. 6974908727 - 6974370498
e - mail : georgioschronos@teemall.gr
e - mail : takischronos@yahoo.gr

Εργαδότης	Κλ. ΣΤΡΑΒΟΓΙΑΝΝΗ ΒΑΣΙΛΙΚΗΣ	
Έργο	ΑΠΟΤΥΠΩΣΗ ΑΓΡΟΤΕΜΑΧΙΟΥ	
Τοποθεσία	ΑΓΡΟΤΙΚΗ ΠΕΡΙΟΧΗ Τ.Κ. ΣΚΟΥΡΟΧΩΡΙΟΥ ΔΗΜΟΥ ΠΥΡΓΟΥ ΠΕΡΙΦΕΡΕΙΑΚΗΣ ΕΝΟΤΗΤΑΣ ΗΛΕΙΑΣ	
Μελετητές	Χρονόπουλος Παναγιώτης Διπλ. Πολ. Μηχανικός	
Θέμα σχεδίου	Αριθμ. σχεδίου	
ΤΟΠΟΓΡΑΦΙΚΟ ΔΙΑΓΡΑΜΜΑ	T1	
Κλίμακα	Ημερομηνία	Σχέδια
1:250	ΣΕΠΤΕΜΒΡΙΟΣ 2014	ΤΟΠΟΓΡΑΦΙΚΑ

Σφραγίδα - υπογραφή

ΠΑΝΑΓΙΩΤΗΣ Γ. ΧΡΟΝΟΠΟΥΛΟΣ
ΔΙΠΛ. ΠΟΛΙΤΙΚΟΣ ΜΗΧΑΝΙΚΟΣ
ΠΟΛΥΤ. ΣΧΟΛΗ ΠΑΝΕΠΙΣΤΗΜΙΟΥ ΠΑΤΡΩΝ
ΜΕΛΟΣ Τ.Ε.Ε. ΑΡΙΘΜΟΣ ΜΗΤΡΩΟΥ 117565
ΜΙΑΟΥΛΗ 3 - ΠΥΡΓΟΣ - ΤΗΛ. 26210 27117
Α.Φ.Μ. 120301370 - Α.Ο.Υ. ΠΥΡΓΟΥ

Το παρόν τοπογραφικό διάγραμμα ανήκει στον κ. **Π. Χ. Σ. Β. 12.2.2014** πρδξη του Δασάρχη Πύργου

28 Σεπτεμβρίου 2014
Ο Δηλώνων Μηχανικός