

ΥΠΟΜΝΗΜΑ

---	Υπερμετρ. οριογραμμή
---	Προβλεπ. οριογραμμή
▨	Επιβλεπ. οριογραμμή ομαλ. κλίσης
⊙	Κυκλοφορητικό σημάδι

ΠΙΝΑΚΕΣ ΣΥΝΤΕΤΑΓΜΕΝΩΝ

α/α	X	Y	α/α	X	Y
A3	259753.94	4272296.83	B11	259680.42	4271944.26
A19	259792.26	4272262.11	B12	259656.67	4271914.24
A20	259803.37	4272251.19	B13	259644.39	4271893.75
A21	259794.43	4272244.62	B14	259642.71	4271881.37
A22	259773.81	4272029.03	B15	259622.56	4271891.26
A23	259756.74	4271993.66	B1	259688.48	4272020.86
A5	259742.78	4271987.77	B16	259674.04	4271999.86
A4	259766.83	4272025.02	B31	259684.95	4271937.19
E1=1038.511 μ					
E2=965.501 μ					

α/α	X	Y
B16	259674.04	4271947.46
B9	259684.39	4271820.66
B7	259656.67	4271822.28
B30	259666.69	4271810.86
B29	259696.79	4271814.19
B28	260047.57	4271944.30
E3=568.70 μ		

Ελληνικό Γεωδαιτικό Σύστημα Αναφοράς 1987 (Ε.Γ.Σ.Α.87)
 Εμβολόμ. προβολής ορθογωνίου Ε=Ε1+Ε2+Ε3=1972.70 τ.μ

ΑΠΟΣΤΑΣΜΑ Φ.Χ. ΑΓΡΙΝΙΟ (5290.3) ΓΥΣ 1:5000
 ΘΕΣΗ ΑΓΡΟΤΕΜΑΧΙΟΥ

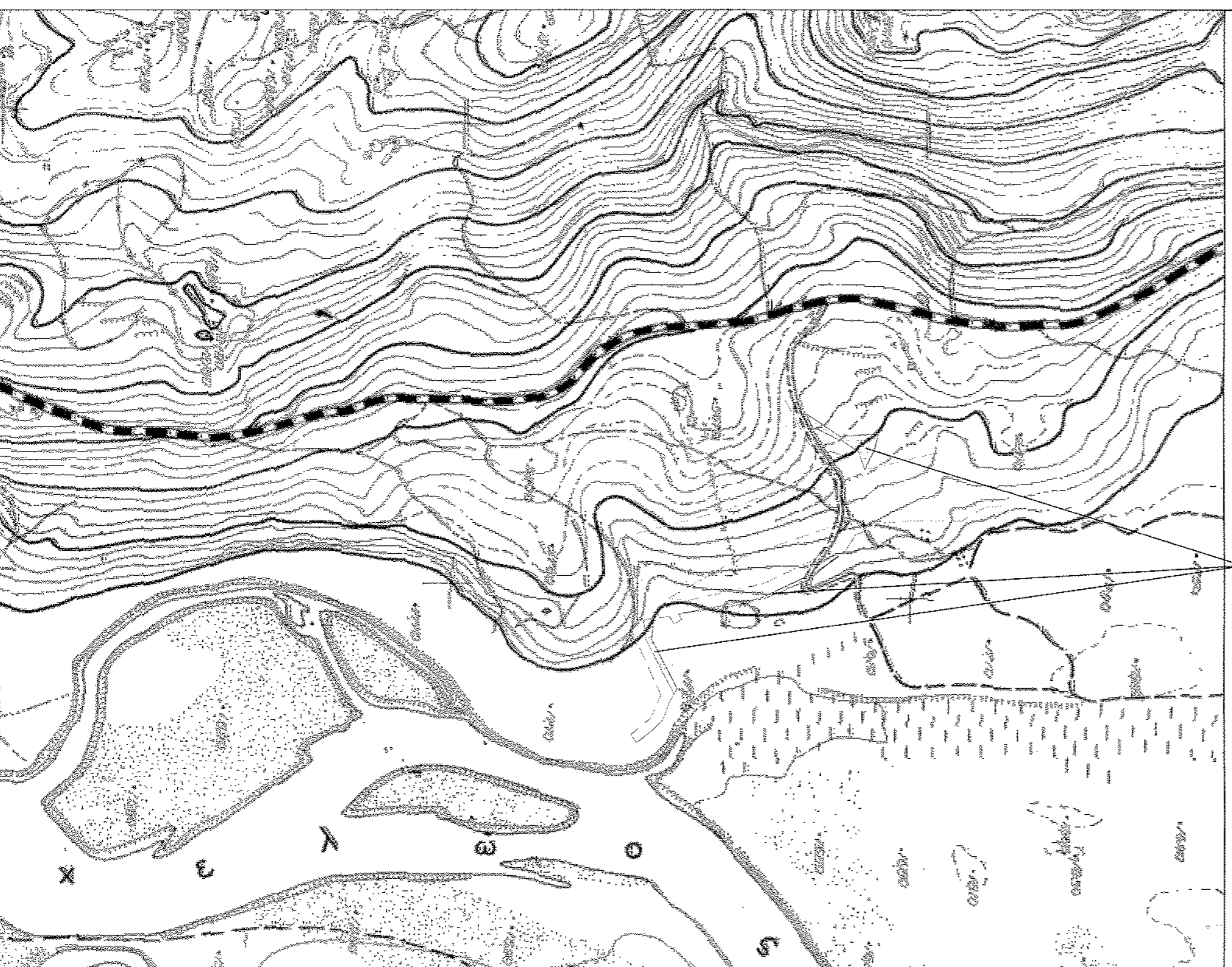

ΕΛΛΗΝΙΚΗ ΔΗΜΟΚΡΑΤΙΑ
 ΥΠΟΥΡΓΕΙΟ ΥΠΟΔΟΜΩΝ, ΜΕΤΑΦΟΡΩΝ ΚΑΙ ΔΙΑΧΕΙΡΙΣΗΣ ΕΡΓΩΝ
 ΓΕΝΙΚΗ ΓΡΑΜΜΑΤΕΙΑ ΔΗΜΟΣΙΩΝ ΕΡΓΩΝ
 ΕΥΔΕ/Μ.Ε.Α.Ε.

ΕΡΓΟ: **ΙΟΝΙΑ ΟΔΟΣ - ΕΥΡΕΙΑ ΠΑΡΑΚΑΜΨΗ ΑΓΡΙΝΙΟΥ**
 ΤΜΗΜΑ: ΑΓΓΕΛΟΚΑΣΤΡΟ - ΚΟΥΒΑΡΑΣ
 ΕΥΡΕΙΑ ΠΑΡΑΚΑΜΨΗ ΑΓΡΙΝΙΟΥ

ΑΝΑΔΟΧΟΣ: **ΚΕ.ΤΕΡΝΑ Α.Ε. - ΜΗΧΑΝΙΚΗ Α.Ε.**
ΕΜΕΤΕΧΝΙΚΗ
 ΟΡΙΣΤΙΚΗ ΜΕΛΕΤΗ ΟΔΟΠΟΙΙΑΣ
 ΠΡΟΣΘΕΤΕΣ ΑΓΓΑΛΟΤΡΙΠΙΔΕΙΣ
 ΑΠΟ Χ.Θ. 13+500 ΕΩΣ Χ.Θ. 34+400

ΤΥΠΟΣ ΕΡΓΟΥ: ΠΡΟΣΘΕΤΗ ΑΓΓΑΛΟΤΡΙΠΙΔΗ ΜΕ ΑΠ' ΕΥΘΕΙΑΣ ΕΞΑΓΟΡΑ ΠΟΥ ΑΦΟΡΑ ΤΟ ΑΓΡΟΤΕΜΑΧΙΟ ΜΕ ΚΤΗΜΑΤΟΛΟΓΙΚΟ ΑΡΙΘΜΟ 87 ΛΙΟΚΤΗΣΙΑΣ ΑΝΤΙΔΡΟΥ ΠΑΝΑΓΙΩΤΗ

ΜΕΛΕΤΗ: ΚΩΝ/ΝΟΣ Τ. ΜΗΤΑΚΑΣ
 ΠΟΛΙΤΙΚΟΣ ΜΗΧΑΝΙΚΟΣ
 ΤΖΑΒΕΛΛΑ 25 - ΣΤΑΥΡΟΣ 87
 ΙΓΑΝΝΙΝΑ, Τ. 26511-0-6783
 ΤΗΛ: 0273818196 - ΔΟΥ: ΒΙΔΑΝΝΙΝΩΝ

ΕΚΔΟΣΗ: ΜΑΡΤΟΣ 2008
 ΖΗΤΗΜΑΤΟΣ 2010

ΥΠΟΥΡΓΕΙΟ Μ.Ε.Χ.Δ. ΚΑΙ ΔΗΜΟΣΙΩΝ ΕΡΓΩΝ
 ΕΥΔΕ/Μ.Ε.Α.Ε.
 Ο ΠΡΟΤΥΠΑΜΕΝΟΣ Α. ΚΡΟΤΗΣ
 Ο ΕΛΕΓΧΑΣ ΧΑΜΟΥΣΑΚΗΣ

ΓΕΝΙΚΗ ΓΡΑΜΜΑΤΕΙΑ ΔΗΜΟΣΙΩΝ ΕΡΓΩΝ
 ΕΥΔΕ/Μ.Ε.Α.Ε.
 Ο ΠΡΟΤΥΠΑΜΕΝΟΣ Π. ΧΡΙΣΤΟΔΟΥΛΟΠΟΥΛΟΣ