

ΠΙΝΑΚΑΣ ΣΥΝΤΕΤΑΓΜΕΝΩΝ

Α/Α	X	Y
1	373059.70	4246136.10
2	373055.88	4246142.03
3	373054.40	4246147.42
4	373059.12	4246179.34
5	373050.32	4246183.84
6	373055.60	4246188.48
7	373057.79	4246194.32
8	373054.72	4246198.72
9	373056.94	4246203.96
10	373061.38	4246207.54
11	373075.97	4246210.70
12	373084.25	4246206.75
13	373081.01	4246198.74
14	373085.20	4246181.03
15	373085.20	4246181.03
16	373088.86	4246182.80
17	373085.90	4246180.05
18	373083.13	4246174.98
19	373088.57	4246175.79
20	373083.18	4246172.73
21	373083.70	4246158.15
22	373081.56	4246153.86
23	373079.75	4246140.38
24	373078.81	4246138.11
25	373079.48	4246125.52
26	373134.15	4246096.01
27	373173.06	4246070.43
28	373126.60	4246035.93
29	373105.52	4246018.40
30	373055.60	4246022.88
31	373055.60	4246022.88
32	373038.71	4246121.71

- ΣΧΗΜΑΤΙΚΗ ΤΟΜΗ Χ-Χ ΚΤΗΡΙΟΥ 1
- ΣΧΗΜΑΤΙΚΗ ΤΟΜΗ Χ-Χ ΚΤΗΡΙΟΥ 2
- ΣΧΗΜΑΤΙΚΗ ΤΟΜΗ Χ-Χ ΚΤΗΡΙΟΥ 3
- ΣΧΗΜΑΤΙΚΗ ΤΟΜΗ Χ-Χ ΚΤΗΡΙΟΥ 4
- ΣΧΗΜΑΤΙΚΗ ΤΟΜΗ Χ-Χ ΚΤΗΡΙΟΥ 5
- ΣΧΗΜΑΤΙΚΗ ΤΟΜΗ Χ-Χ ΚΤΗΡΙΟΥ 6
- ΣΧΗΜΑΤΙΚΗ ΤΟΜΗ Χ-Χ ΚΤΗΡΙΟΥ 7
- ΣΧΗΜΑΤΙΚΗ ΤΟΜΗ Χ-Χ ΚΤΗΡΙΟΥ 8
- ΣΧΗΜΑΤΙΚΗ ΤΟΜΗ Χ-Χ ΚΤΗΡΙΟΥ 9
- ΣΧΗΜΑΤΙΚΗ ΤΟΜΗ Χ-Χ ΚΤΗΡΙΟΥ 10
- ΣΧΗΜΑΤΙΚΗ ΤΟΜΗ Χ-Χ ΚΤΗΡΙΟΥ 11
- ΣΧΗΜΑΤΙΚΗ ΤΟΜΗ Χ-Χ ΚΤΗΡΙΟΥ 12

Ε (1,2,3,4,5,6,7,8,9,10,11,12,13,14,15,16,17,18,19,20,21,22,23,24,25,26,27,28,29,30,31,32-1) = 9260,64 τ.μ.

ΟΡΟΙ ΔΟΜΗΣΗΣ : Π.Δ. 24/81 5.86 ΦΕΚ 270 Δ'
 ΕΛΑΧ. ΕΜΒΑΔΟΝ : 400,00 μ²
 ΣΥΝΤ. ΔΟΜΗΣΗΣ : 0,2
 ΟΡΟΦΟΙ : 2
 ΑΠΟΣΤΑΣΗ ΑΠΟ ΟΡΙΑ ΠΑ. ΚΑΤΟΙΚΙΑ 15 μ

Η ΑΠΟΤΥΠΩΣΗ ΕΓΙΝΕ ΤΑΧΥΜΕΤΡΙΚΑ ΚΑΙ ΕΙΝΑΙ ΕΞΑΡΤΗΜΕΝΗ ΑΠΟ ΤΟ ΣΥΣΤΗΜΑ ΣΥΝΤΕΤΑΓΜΕΝΩΝ ΕΓΣΑ '87
 ΤΑ ΟΡΙΑ ΚΑΙ ΤΟΥΣ ΟΜΟΡΟΥΣ ΓΕΙΤΟΝΕΣ ΥΠΕΛΕΙΞΑΝ ΟΙ ΙΔΙΟΚΤΗΤΕΣ.

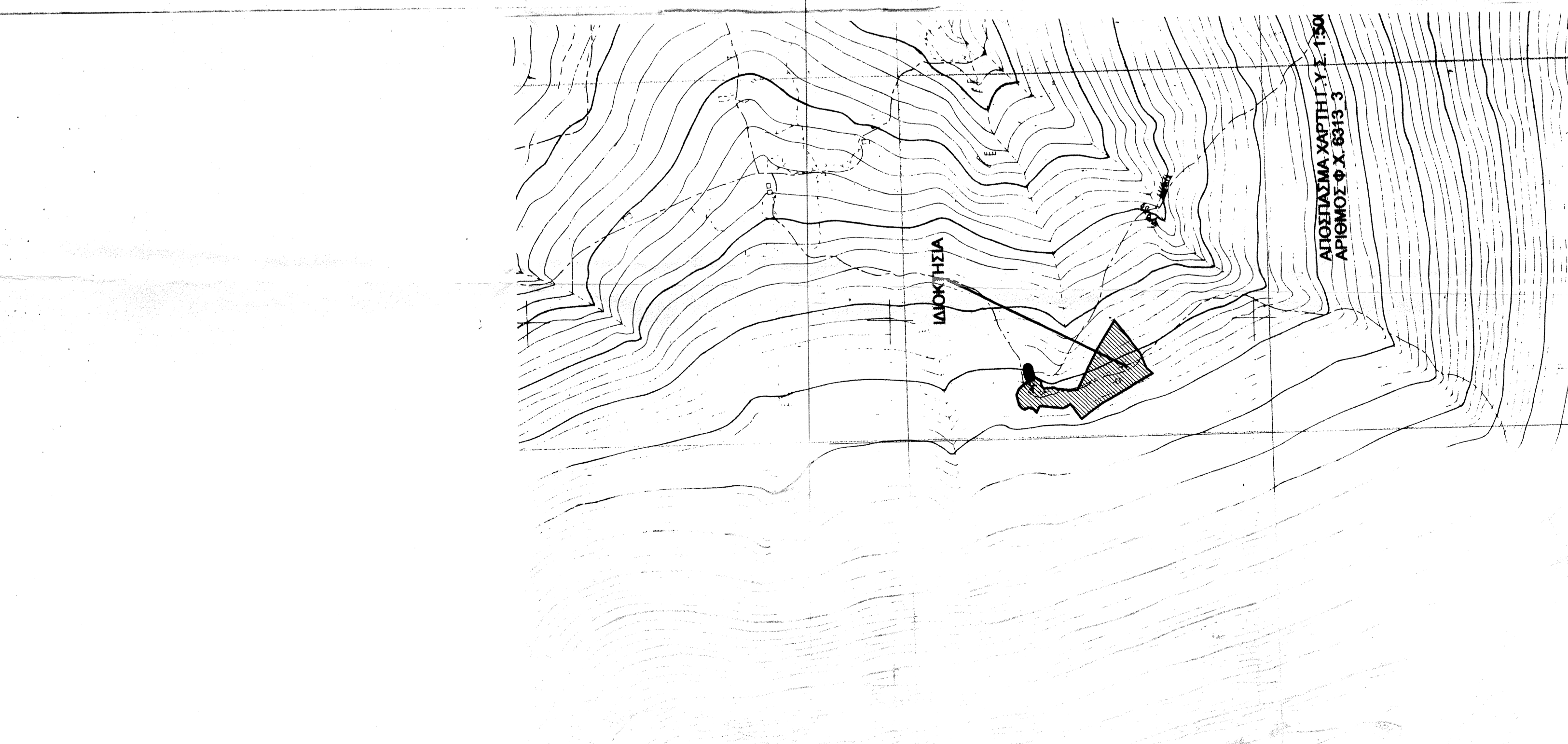



ΓΡΑΦΕΙΟ ΜΕΛΕΤΩΝ-ΕΠΙΒΛΕΨΕΩΝ-ΚΑΤΑΣΚΕΥΩΝ
 ΝΙΚΟΣ ΑΡΑΠΟΠΟΥΛΟΣ
 ΠΟΛΙΤΙΚΟΣ ΜΗΧΑΝΙΚΟΣ ΑΠΘ
 ΓΕΩΡΓΙΟΣ ΜΙΧΑΛΕΑΣ
 ΠΟΛΙΤΙΚΟΣ ΜΗΧΑΝΙΚΟΣ UNIS

ΑΜΦΙΣΣΑ - Τ.Κ. 33100 - ΠΑΡΙΑΧΡΗΣΤΟΥ 3 - ΤΗΛ. 2265022411 & 2265072777
 ΕΡΑΤΕΙΝΗ - Τ.Κ. 33058 - ΤΗΛ. 2266031778

ΕΡΕΥΝΑΔΙΤΗΣ
 ΧΑΛΜΠΟΓΙΑΝΝΗΣ ΣΠΥΡΟΣ ΤΟΥ ΙΩΑΝΝΗ &
 ΧΑΛΜΠΟΓΙΑΝΝΗΣ ΙΩΑΝΝΗΣ ΤΟΥ ΣΠΥΡΟΥ

ΕΡΓΟ
 ΑΠΟΤΥΠΩΣΗ ΚΤΗΝΟΤΡΟΦΙΚΩΝ ΕΓΚΑΤΑΣΤΑΣΕΩΝ

Θέση
 "ΠΟΠΛΙΑΚΑΡΟΥΤΙΑ" ΕΚΤΟΣ ΣΧΕΔΙΟΥ ΔΕΣΦΙΝΑΣ

Μελετητής
 ΓΕΩΡΓΙΟΣ ΜΙΧΑΛΕΑΣ
 ΠΟΛΙΤΙΚΟΣ ΜΗΧΑΝΙΚΟΣ

Θέμα
 Σχεδίου

Τ1

Αριθμός Σχεδίου

Κλίμακα
 1:500

Χρόνος μελέτης
 ΟΚΤΩΒΡΙΟΣ 2009

Θεωρήσεις

Σφραγίδα - Υπογραφή
ΓΕΩΡΓΙΟΣ Γ. ΜΙΧΑΛΕΑΣ
 ΔΙΠΛΩΜ. ΠΟΛΙΤΙΚΟΣ ΜΗΧΑΝΙΚΟΣ
 ΠΑΝΕΠΙΣΤΗΜΙΟΥ ΣΥΡΕΩΣ
 ΜΕΛΟΣ Τ.Ε.Ε. ΑΡΧΙΤΕΚΤΟΝΙΚΩΝ ΕΡΓΩΝ
 ΠΑΡΑΧΡΗΣΤΟΥ 3, ΑΜΦΙΣΣΑ 33100, ΤΗΛ. 22650 2411
 Α.Φ.Μ.: 079799187 - Δ.Ο.Υ.: ΑΜΦΙΣΣΑΣ