

Σημείο	X	Y
1	371702.77	4254554.20
2	371705.17	4254555.51
3	371708.74	4254561.76
4	371710.18	4254565.75
5	371687.22	4254570.01
6	371687.11	4254572.20
7	371683.94	4254576.83
8	371680.60	4254582.19
9	371688.70	4254591.80
10	371688.67	4254594.79
11	371688.26	4254597.63
12	371687.69	4254599.69
13	371686.20	4254604.41
14	371686.20	4254604.41
15	371686.82	4254610.03
16	371686.60	4254613.82
17	371687.73	4254614.05
18	371690.15	4254614.43
19	371687.90	4254615.05
20	371687.90	4254615.05
21	371703.18	4254617.88
22	371708.10	4254619.27
23	371709.90	4254619.80
24	371710.82	4254620.57
25	371712.20	4254625.29
26	371712.20	4254625.29
27	371712.32	4254633.61
28	371709.37	4254638.15
29	371708.46	4254637.52
30	371708.90	4254640.85
31	371705.95	4254642.24
32	371705.95	4254642.24
33	371702.61	4254644.35
34	371702.27	4254648.51
35	371701.49	4254647.91
36	371699.16	4254650.57
37	371698.05	4254651.98
38	371698.05	4254651.98
39	371695.45	4254657.32
40	371694.05	4254660.82
41	371690.25	4254664.81
42	371686.16	4254663.53
43	371688.02	4254672.22
44	371684.94	4254672.22
45	371685.42	4254678.92
46	371685.42	4254678.92
47	371679.90	4254689.41
48	371678.59	4254692.77
49	371677.41	4254693.83
50	371673.43	4254694.71
51	371673.43	4254694.71
52	371671.35	4254694.61
53	371666.16	4254693.95
54	371661.96	4254693.42
55	371652.95	4254692.38
56	371644.94	4254690.95
57	371639.86	4254688.38
58	371639.86	4254688.38
59	371635.45	4254687.84
60	371627.76	4254685.79
61	371627.76	4254685.79
62	371624.26	4254683.93
63	371619.19	4254683.90
64	371619.19	4254683.90
65	371617.30	4254684.26
66	371615.92	4254684.05
67	371613.95	4254683.82
68	371608.71	4254682.43
69	371608.71	4254682.43
70	371599.41	4254683.92
71	371599.41	4254683.92
72	371596.17	4254682.70
73	371594.52	4254682.29
74	371593.30	4254681.95
75	371593.30	4254681.95
76	371592.21	4254678.59
77	371590.34	4254668.38
78	371590.82	4254684.69
79	371590.25	4254683.05
80	371587.91	4254685.95
81	371587.91	4254685.95
82	371587.05	4254682.84
83	371586.09	4254680.84
84	371585.49	4254649.15
85	371585.09	4254647.54
86	371585.44	4254642.73
87	371584.94	4254638.55
88	371584.94	4254638.55
89	371585.99	4254630.21
90	371587.72	4254627.36
91	371588.30	4254624.47
92	371588.78	4254623.32
93	371587.78	4254618.12
94	371587.44	4254618.12
95	371591.78	4254614.46
96	371591.51	4254612.75
97	371593.36	4254608.16
98	371595.14	4254609.21
99	371597.70	4254608.73
100	371597.70	4254608.73
101	371598.41	4254598.24
102	371598.70	4254597.47
103	371602.20	4254598.32
104	371602.09	4254592.37
105	371601.43	4254582.15
106	371600.91	4254580.85
107	371600.91	4254580.85
108	371602.26	4254578.84
109	371603.32	4254576.38
110	371605.45	4254578.03
111	371607.78	4254578.02
112	371607.78	4254578.02
113	371606.65	4254575.32
114	371604.70	4254574.84
115	371603.20	4254573.85
116	371602.62	4254572.36
117	371605.92	4254571.19
118	371605.92	4254571.19
119	371603.96	4254569.81
120	371607.60	4254568.85
121	371671.35	4254568.39
122	371674.99	4254567.84
123	371674.41	4254566.73
124	371689.92	4254565.91

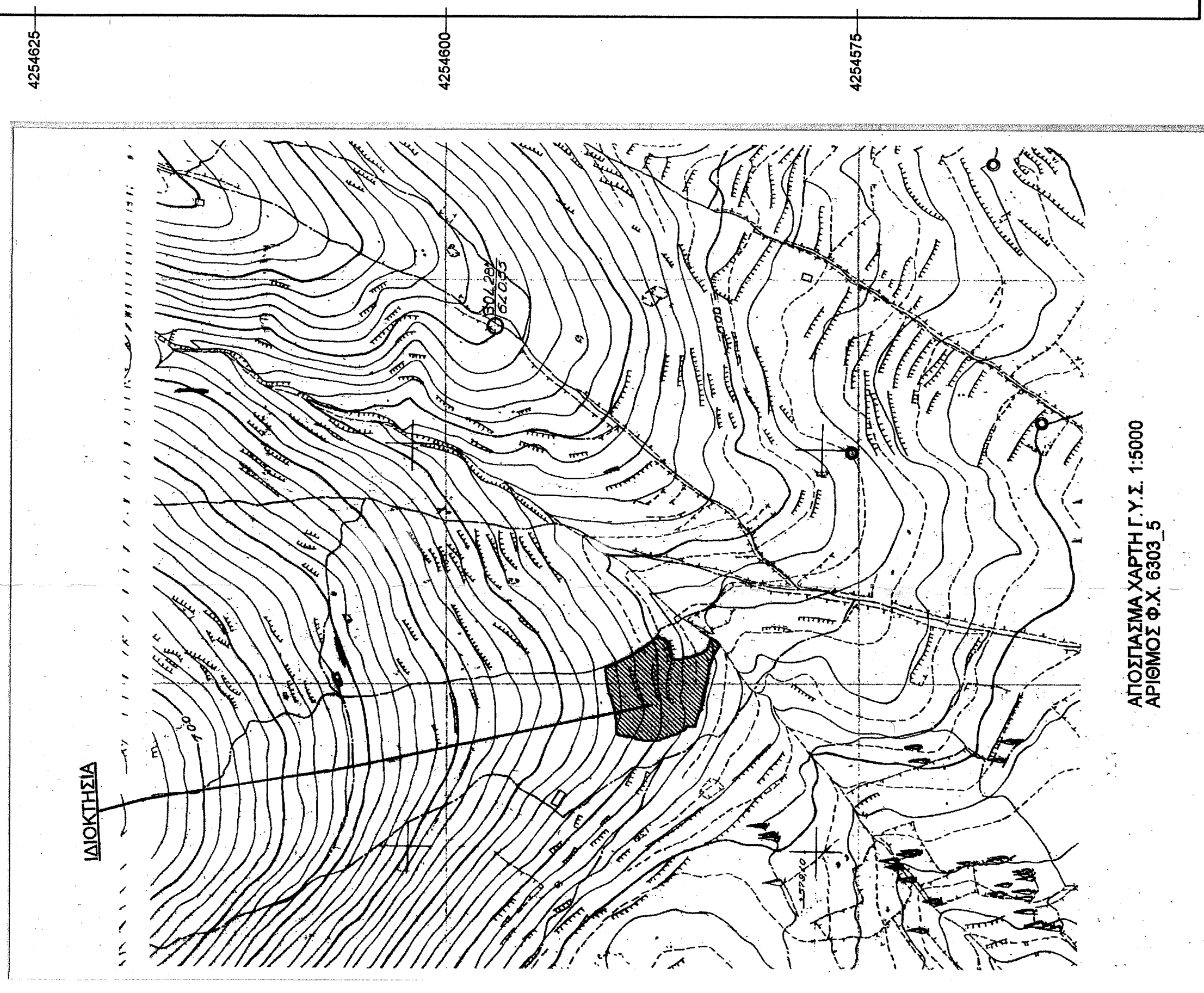
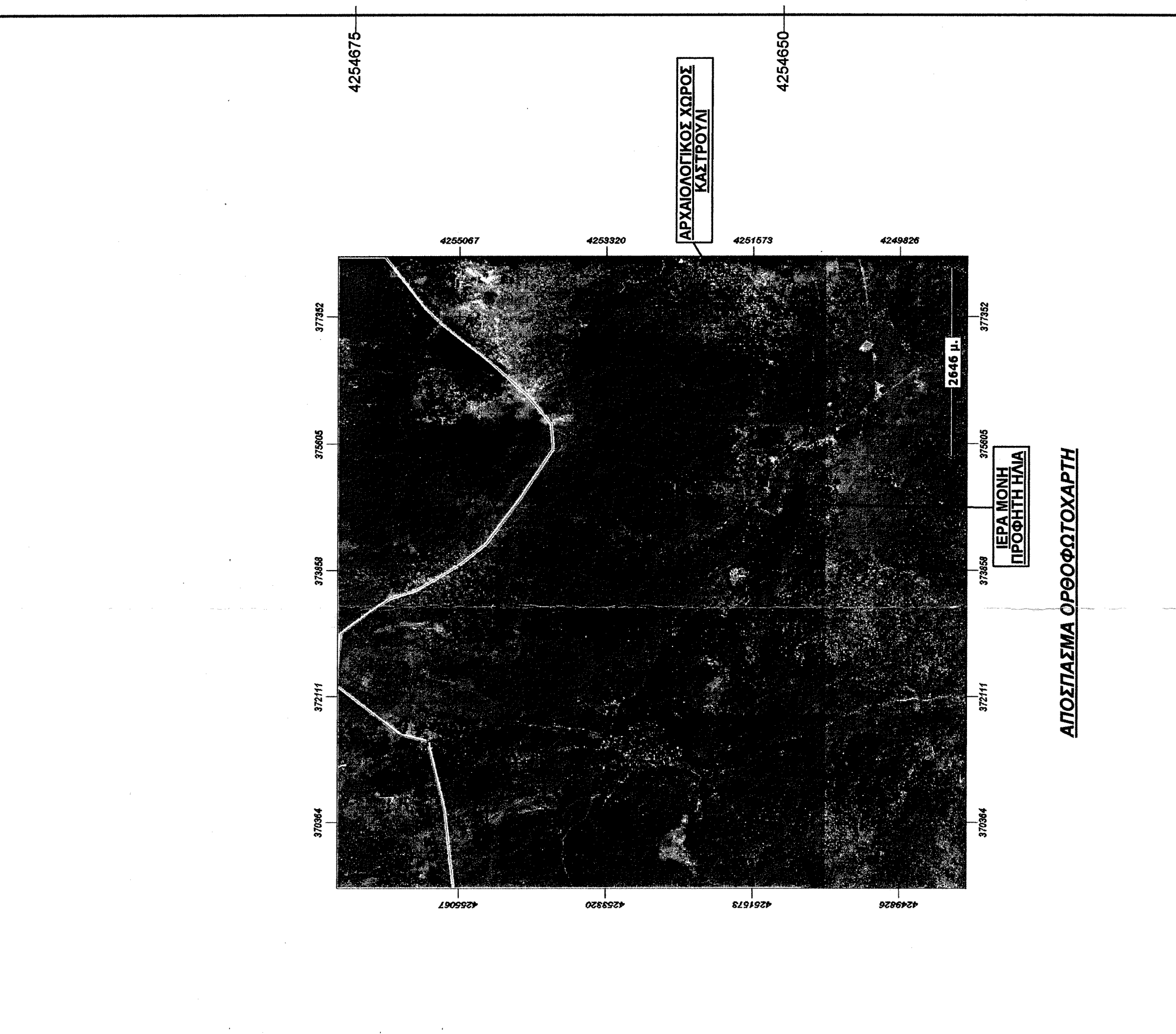
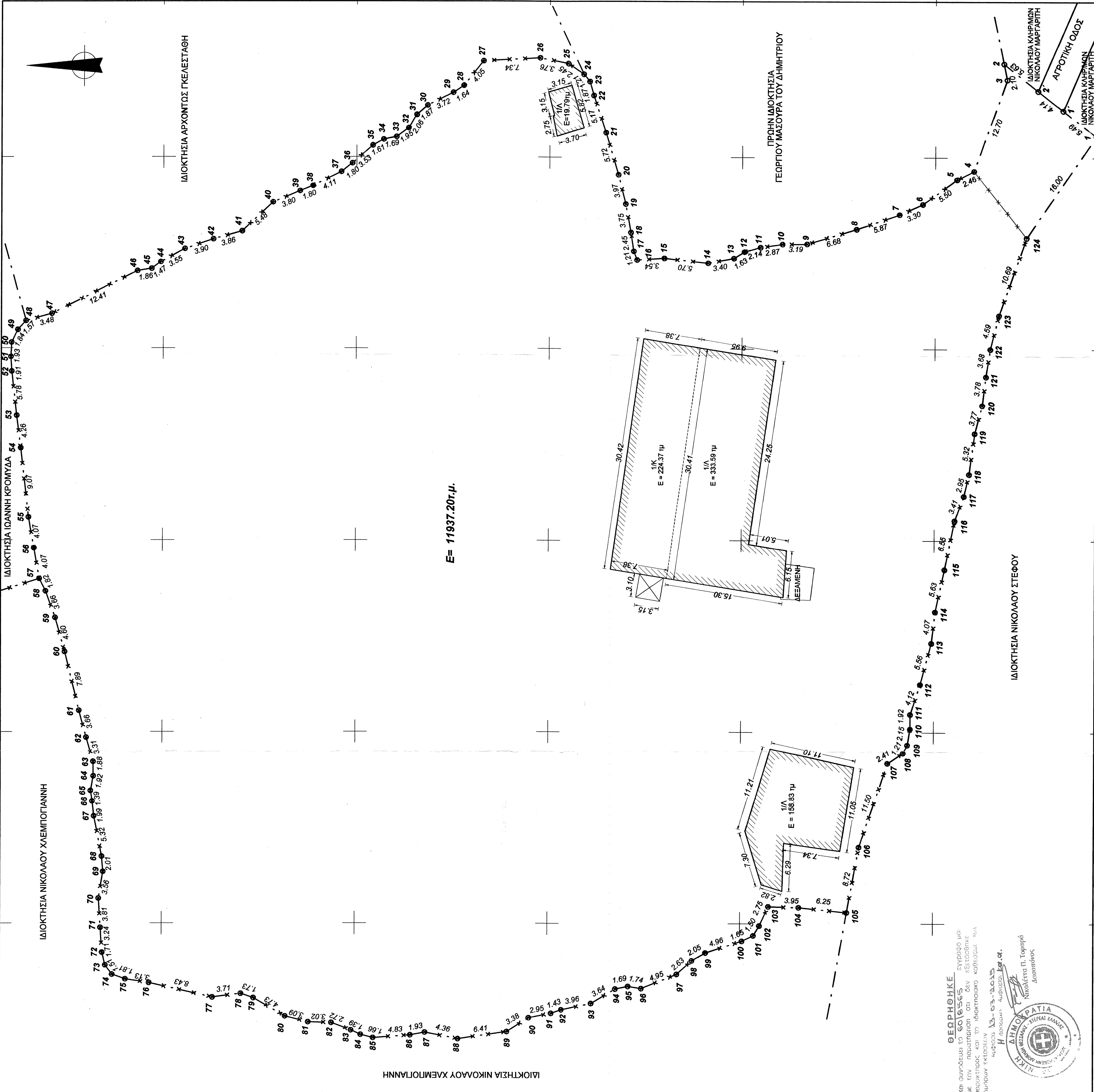

ΙΣΧΥΟΝΤΕΣ ΟΡΟΙ ΔΟΜΗΣΗΣ
 Π.Δ. 24031.5.1985 Φ.Ε.Κ. 270.Α. 6μης, ισχύει
 Αρμόδια - Καρόνας
 Ελάχιστο Εμβαδό = 4000μ², Ελάχιστο Πρόσωπο = 25μ
 Κλίση 10%, Σ.Δ. 0.2 Μπρ. Ύψος 7.50μ + 1.50μ Στέγη
 Μέγιστος Αριθμός Ορόφων 2

- Η ΑΠΟΤΥΠΩΣΗ ΕΓΙΝΕ ΤΑΧΥΜΕΤΡΙΚΑ ΜΕ ΣΥΣΤΗΜΑ GPS ΚΑΙ ΕΙΝΑΙ ΕΛΑΦΡΩΜΕΝΗ ΑΠΟ ΤΟ ΣΥΣΤΗΜΑ ΣΥΝΤΕΤΛΑΜΕΝΩΝ ΕΓΣΤ. 87 ΚΑΝΟΝΤΑΣ ΧΡΗΣΗ ΤΟΥ ΕΛΛΗΝΙΚΟΥ ΣΥΣΤΗΜΑΤΟΣ ΕΝΤΟΠΙΣΜΟΥ - ΗΕΡΟΣ.
 - ΑΠΟΣΤΑΣΗ ΑΓΡΟΤΕΜΑΧΙΟΥ ΑΠΟ ΤΗ ΘΑΛΑΣΣΑ 5700μ.
 - ΤΑ ΟΡΙΑ ΚΑΙ ΤΟΥΣ ΟΜΟΡΟΥΣ ΓΕΙΤΟΝΕΣ ΥΠΕΙΞΕΙ Ο ΙΔΙΟΚΤΗΤΗΣ.

ΔΙΑΔΟΧΗ Ν. 85/177
 - ΤΟ ΥΠΟ ΣΤΟΙΧΕΙΑ (1-2-3-4-5-6-7-8-9-10-11-12-13-14-15-16-17-18-19-20-21-22-23-24-25-26-27-28-29-30-31-32-33-34-35-36-37-38-39-40-41-42-43-44-45-46-47-48-49-50-51-52-53-54-55-56-57-58-59-60-61-62-63-64-65-66-67-68-69-70-71-72-73-74-75-76-77-78-79-80-81-82-83-84-85-86-87-88-89-90-91-92-93-94-95-96-97-98-99-100-101-102-103-104-105-106-107-108-109-110-111-112-113-114-115-116-117-118-119-120-121-122-123-124-1) ΑΓΡΟΤΕΜΑΧΙΟ ΕΠΙΘΑΛΑΣΣΑΣ 11937.20μ ΕΥΡΕΚΕΤΑΙ ΣΤΗΝ ΘΕΣΗ ΣΤΡΩΜΟΣ, ΕΚΤΟΣ ΟΡΙΩΝ ΟΙΚΙΣΜΟΥ ΚΑΙ ΕΚΤΟΣ ΣΧΕΔΙΟΥ ΤΗΣ ΤΟΠΙΚΗΣ ΚΟΙΝΟΤΗΤΑΣ ΔΕΣΦΙΝΑΣ ΤΟΥ ΔΗΜΟΥ ΔΕΣΦΙΝΑΣ, ΤΗΣ Π.Ε. ΦΘΙΑΚΑΣ & ΕΝΩΣ ΣΥΜΦΩΝΑ ΜΕ ΤΟΥΣ ΙΣΧΥΟΝΤΕΣ ΣΗΜΕΡΑ ΟΡΟΥΣ ΔΟΜΗΣΗΣ ΑΡΙΘ. 8 ΟΙΚΟΔΟΜΙΚΩΝ ΟΡΩΝ ΠΥΡΕΚΟΚΩΣ ΕΒΟΛΩΝ ΠΡΟΤΥΠΩΤΑΤΑ ΤΗΣ 31.12.2003 ΜΕ ΤΗΝ ΙΔΙΑ ΕΚΤΑΣΗ ΚΑΙ ΜΟΡΦΗ & ΕΒΟΛΩΝ ΔΕΝ ΑΠΟΜΕΙΟΥΝΤΑΙ Η ΕΚΤΑΣΗ ΤΟΥ ΛΟΓΩ ΔΙΑΦΟΡΟΠΟΡΗΣ ΤΟΥ ΔΑΡΑΚΤΗΡΑ ΤΟΥ.

Επιθήνα Αγροτεμαχίου (1-2-3-...-122-123-124-1) = 11937.20μ.

ΓΡΑΦΕΙΟ ΜΕΛΕΤΩΝ-ΕΠΙΒΛΕΨΕΩΝ-ΚΑΤΑΣΚΕΥΩΝ
ΓΕΩΡΓΙΟΣ ΜΙΧΑΛΕΑΣ
ΠΟΛΙΤΙΚΟΣ ΜΗΧΑΝΙΚΟΣ ΟΝΙΣ

ΑΜΦΙΣΣΑ - Τ.Κ. 35100 - ΠΛΑΤΑΡΧΗΡΙΟΥ 3 - ΤΗΛ. 2265022411
 ΕΡΑΤΕΙΝΗ - Τ.Κ. 33058
 ΚΙΝ. 6972891642 - EMAIL - geo_mih@teemall.gr - www.fokidestate.gr

Εργολάβος ΝΙΚΟΛΑΟΣ ΧΑΛΜΠΟΤΙΑΝΗΣ ΤΟΥ ΓΕΩΡΓΙΟΥ

Εργο ΑΠΟΤΥΠΩΣΗ ΑΓΡΟΤΕΜΑΧΙΟΥ

Θέση ΣΤΡΩΜΟΣ, ΕΚΤΟΣ ΣΧΕΔΙΟΥ & ΕΚΤΟΣ ΟΙΚΙΣΜΟΥ ΤΗΣ Τ.Κ. ΔΕΣΦΙΝΑΣ, ΔΗΜΟΥ ΔΕΣΦΙΝΑΣ, Π.Ε. ΦΘΙΑΚΑΣ

Μελετητής ΓΕΩΡΓΙΟΣ ΜΙΧΑΛΕΑΣ ΠΟΛΙΤΙΚΟΣ ΜΗΧΑΝΙΚΟΣ

Τοπογραφικό Διάγραμμα

Αριθμός Σχεδίου **T1**

Κλίμακα **1:250**

Χρόνος μελέτης **ΔΕΚΕΜΒΡΙΟΣ 2014**

Στραγάλος - Υπογραφή
ΓΕΩΡΓΙΟΣ Γ. ΜΙΧΑΛΕΑΣ
 ΔΙΠΛΩΜ. ΠΟΛΙΤΙΚΟΣ ΜΗΧΑΝΙΚΟΣ
 ΠΑΝΕΠΙΣΤΗΜΙΟ ΑΙΓΑΙΟΥ - ΑΡΙΘΜΟΣ ΠΡΩΤΟΚΟΛΛΟΥ: 103749
 ΜΕΛΟΣ Τ.Ε.Ε. ΑΡΧΙΤΕΚΤΟΝΩΝ - ΤΗΛ. 2262 2411
 ΠΛΟΚΗΡΟΔΟΣ ΑΜΦΙΣΣΑΣ - ΤΗΛ. 2262 2411
 Α.Φ.Μ. - 0197991097 - Π.Ο.Υ. - ΑΝΦΙΣΣΑ