

ΕΡΓΟΔΟΤΗΣ Παπαντωνίου Δημοσθένης

ΕΡΓΟ Αποτύπωση Αγροτεμαχίων 464,468 και 472

ΘΕΣΗ ΕΡΓΟΥ Κτηματική περιοχή Αγ. Αθανασίου

ΜΕΛΕΤΗΤΗΣ Ραφαήλ Γ. Ζουμής
Τοπογράφος Μηχανικός
MSc Management in Construction

ΘΕΜΑ ΣΧΕΔΙΟΥ

Τοπογραφικό Διάγραμμα

ΑΡΙΘΜΟΣ ΣΧΕΔΙΟΥ

1

ΚΛΙΜΑΚΑ 1:500

ΧΡΟΝΟΛΟΓΙΑ Μάρτιος 2014

ΑΘΑΝΑΣΙΟΣ ΣΙΑΣΙΟΣ
ΔΑΣΟΛΟΓΟΣ

ΓΕΩΡΓΙΟΣ



Ο συντάξας
ΡΑΦΑΗΛ Γ. ΖΟΥΜΗΣ
ΤΟΠΟΓΡΑΦΟΣ ΜΗΧΑΝΙΚΟΣ
ΜΕΛΟΣ ΕΠΙΤΡΟΠΗΣ ΓΕΩΜΕΤΡΙΑΣ
ΑΡΧΑΙΑΣ ΔΕΛΦΩΝ - ΕΛΕΥΣΙΑ
ΑΔΜΕ 10576217 - ΑΔΥ. ΕΔΕΙΞΑΙ
ΤΗΛ. 2361501241

64668Κ
17-3-2015

314550

Αγροτεμάχιο 472		
Πίνακας Συντεταγμένων		
α/α	X	Y
θ	2843.87	-77.58
ι	2855.35	-85.60
κ	2845.68	-117.16
λ	2832.90	-109.29

Συνολικό εμβαδόν 1.500 μ² σύμφωνα με τον κτηματολογικό πίνακα της διανομής 1970 του Αγ. Αθανασίου Πέλλας.

Πίνακας Συντεταγμένων σε ΕΓΣΑ 87'		
α/α	X	Y
θ	314612.12	4524141.49
ι	314641.00	4524124.71
κ	314607.50	4524085.22
λ	314589.87	4524104.88

Αγροτεμάχιο 472	
Πίνακας Πλευρών	
Κορυφή	Μήκος (μ)
θ-ι	33,46
ι-κ	51,78
κ-λ	26,41
λ-θ	42,84

314600

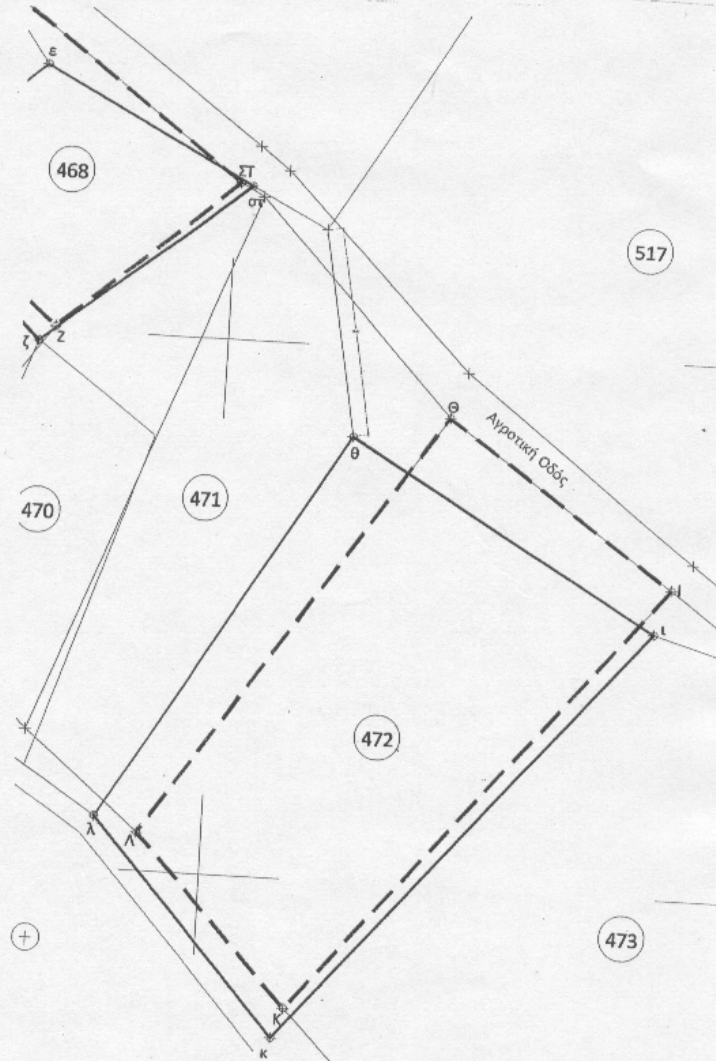

495