

ΣΥΝΤΕΤΑΓΜΕΝΕΣ ΟΡΙΩΝ		X (m)		Y (m)	
Σημείο	Α	364329.948	4527145.907	Σημείο	Β
	Δ	364277.632	4527246.038		Γ
					Δ

ΣΥΝΤΕΤΑΜΕΝΕΣ ΟΡΙΩΝ		
HAITT φ=40.45' λ=-1.15'		
A/A	X	Y
A	-6487.003	15104.682
B	-6544.974	15065.394
Γ	-6599.195	15166.809
Δ	-6541.110	15205.875

ΥΠΕΥΘΥΝΗ ΔΗΛΩΣΗ Ν.651/77
 Ο κάτωθι υπογεγραμμένος Παρασκευαΐδης Βασίλειος Αγρονόμος Τοπογράφος Μηχανικός δηλώνω υπεύθυνα ότι το υπό τα στοιχεία Α.Β.Γ.Δ.Α. γεωμετρήσιο έκτασης Ε=8000,00τ.μ βρισκείται εντός Γ.Π.Σ., είναι άρτιο και οικοδομήσιμο σύμφωνα με τις κείμενες πολεοδομικές διατάξεις και είναι τμήμα του υπ' αριθ. 752 γεωμετρηθέντος του αγροκτηματος Αφικταρίου.
 Δεν έχει προσοψη σε εθνικό και επαρχιακό όριο και δεν υπάγεται στις διατάξεις του Ν. 1337/83 περί εισφορές σε γη και χρήση.

Ο ΔΗΛΩΩΝ ΜΗΧ/ΚΟΣ
ΒΑΣΙΛΕΙΟΣ ΠΑΡΑΣΚΕΥΑΪΔΗΣ
 ΔΙΠΛΩΜΑΤ. ΑΓ. ΤΟΠΟΓΡΑΦ. ΜΗΧΑΝΙΚΟΣ
 Μ.Ε.Λ.Ο.Σ. Τ.Ε.Ε. ΑΣΚΟΛΟΓΩΝ ΚΑΤΗΓΟΡΙΑ 33962
 Π.Α. ΤΑΞΗΜΑΤΙΣΤΩΝ ΠΕΛΛΑΣ
 ΤΗΛ. 23820-24565 - ΠΕΛΛΗΝΙΑ



ΔΙΑΓΡΑΜΜΑ ΔΙΑΝΟΜΗΣ ΑΓΡΟΚΗΤΗΜΑΤΟΣ ΑΣΒΕΣΤΑΡΙΟΥ ΥΨΑΛΟΥ Ι

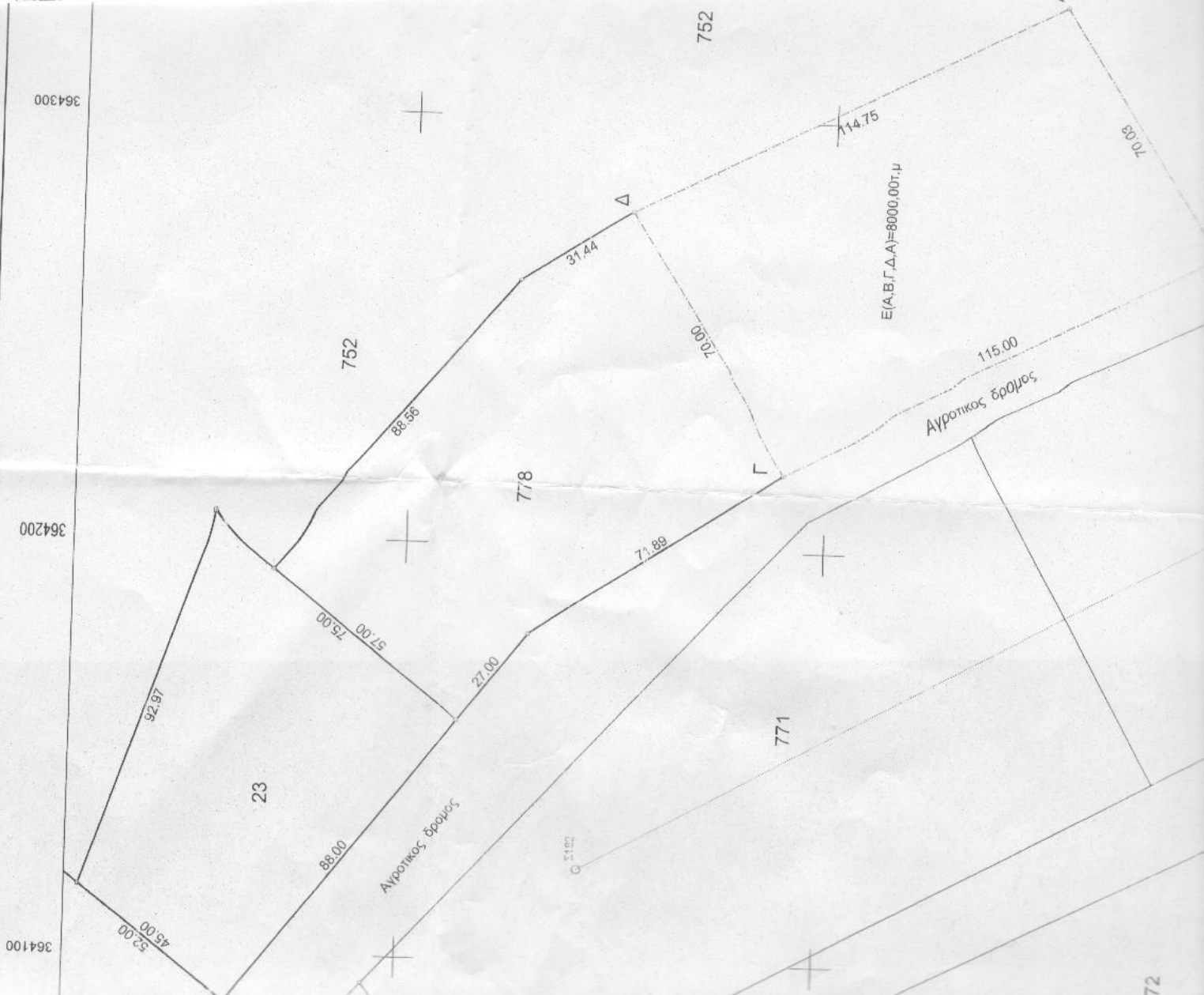

ΤΕΧΝΙΚΟ ΓΡΑΦΕΙΟ ΒΑΣΙΛΕΙΟΣ Ι. ΠΑΡΑΣΚΕΥΑΪΔΗΣ ΑΓΡ. ΤΟΠΟΓΡΑΦΟΣ ΜΗΧΑΝΙΚΟΣ ΤΑΓΜ. ΠΑΣΤΡΑ 1 ΤΗΛ. 2382024565	
ΕΡΓΟΔΟΤΗΣ ΧΑΤΖΗ ΑΙΚΑΤΕΡΙΝΗ ΤΟΥ ΒΑΣΙΛΕΙΟΥ	
ΕΡΓΟ ΣΥΝΤΑΞΗ ΤΟΠΟΓΡΑΦΙΚΟΥ	
Θέση ΑΓΡΟΚΗΤΗΜΑ ΑΣΒΕΣΤΑΡΙΟΥ ΔΗΜΟΣ ΠΕΛΛΑΣ	
Θέμα σχεδίου ΤΟΠΟΓΡΑΦΙΚΟ ΔΙΑΓΡΑΜΜΑ	αριθμός σχεδίου
ΕΠΕΓΧΘΗΚΕ	
ΝΤΙΝΟΠΟΥΛΟΣ ΣΟΦΙΑΣ Διασκέτης # 17 Βαθμ	
Χρόνος μελέτης: 22/01/2015	
Υπογραφή ΣΟΦΙΑ ΒΑΒΟΥΦΗ ΔΑΣΚΟΛΟΣ	Σφραγίδα

ΕΠΕΓΧΘΗΚΕ
 23.3.2015
 ΣΟΦΙΑ ΒΑΒΟΥΦΗ
 ΔΑΣΚΟΛΟΣ

ΒΑΣΙΛΕΙΟΣ ΠΑΡΑΣΚΕΥΑΪΔΗΣ
 ΔΙΠΛΩΜΑΤ. ΑΓ. ΤΟΠΟΓΡΑΦ. ΜΗΧΑΝΙΚΟΣ
 Μ.Ε.Λ.Ο.Σ. Τ.Ε.Ε. ΑΣΚΟΛΟΓΩΝ ΚΑΤΗΓΟΡΙΑ 33962
 Π.Α. ΤΑΞΗΜΑΤΙΣΤΩΝ ΠΕΛΛΑΣ
 ΤΗΛ. 23820-24565 - ΠΕΛΛΗΝΙΑ