

**ΠΙΝΑΚΑΣ ΣΥΝΤΕΤΑΓΜΕΝΩΝ**

α/α	X (m)	Y (m)
A	378608.03	4432986.15
B	378640.05	4433000.29
T	378656.08	4433006.53
Δ	378661.20	4432994.54
E	378655.52	4432991.89
Z	378644.49	4432992.16
H	378643.89	4432983.43
Θ	378651.37	4432979.54
I	378628.69	4432975.62
K	378626.59	4432971.72
Α	378621.79	4432974.36

E = 800,53τ.μ.

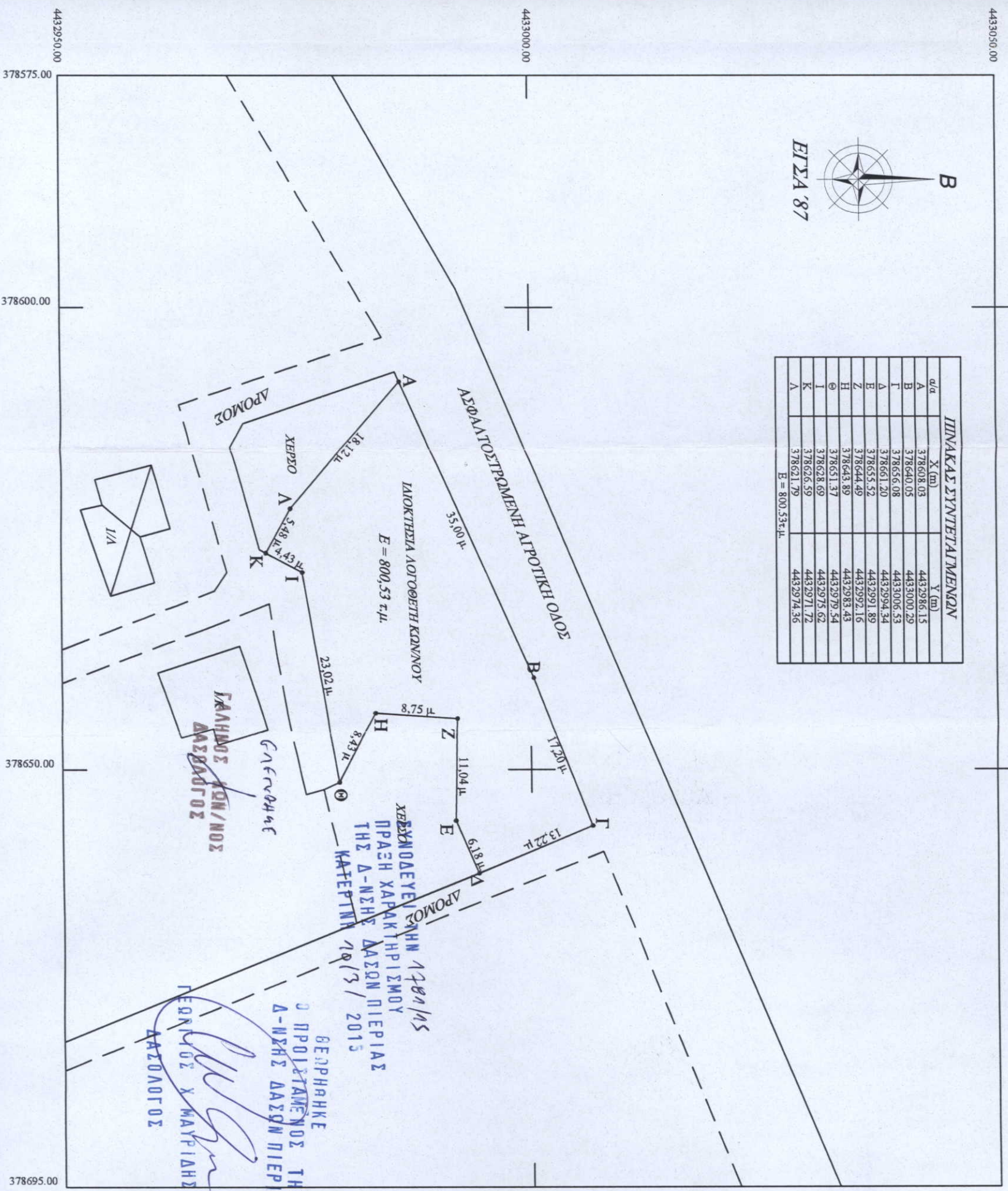

**ΔΗΛΩΣΗ ΜΗΧΑΝΙΚΟΥ Ν.651/77**  
**Αρθρ. 5**

Η υπογεγραμμένη Καρκάλη Κων. Χρυσοβαλάντω Πολιτικός Μηχανικός Τ.Ε. δηλώνω του Νόμου ότι το με στοχεία Α-Β-Γ-...-Κ-Λ-Α εμβαδού Ε=800,53 τ.μ. αγροτεμάχιο εκτός Γ.Π.Σ. & εντός Ζ.Ο.Ε με στοχείο 1 και δεν είναι άρπιο και οικοδομήσιμο σύμφωνα με Ε.Β. Δπέχει από τη θαλάσσια 400 μ. και κατατάσσεται στην περιοχή εκτός σχεδίου με Ε.Β. Επίσης δεν εμπόει στις διατάξεις του με τον Ν. 1337/83 και δεν έχει υποχρέωση εισα. Η περιοχή δεν έχει ενταχθεί στο Νόμο 2308/95 για το Εθνικό Κτηματολόγιο, μέσα απ περνάει ρεύμα Υ/Τ της Δ.Ε.Η., ούτε αγωγός Φ/Α και δεν τελούν υπο αναστολή οικοδ.

**ΚΑΤΕΡΙΝΗ ΦΕΒΡΟΥΑΡΙΟΣ 2015**

Η Δ

**ΔΗΛΩΣΗ ΙΔΙΟΚΤΗΤΗ**

Ο υπογεγραμμένος Δογοθέτης Κων/νος του Αθανασίου ιδιοκτήτης του αγροτεμαχίου με στοχεία Α-Β-Γ-...-Κ-Λ-Α εμβαδού Ε=800,53 τ.μ. δηλώνω υπεύθυνα ότι τα όρια του παραπάνω αγροτεμαχίου που υπέδειξα στη Μηχ

**Ο ΔΗΛΩΩΝ**

**ΑΠΟΣΠΑΣΜΑ ΚΤΗΜΑΤΟΛΟΓΙΚΟΥ ΧΑΡΤΗ**

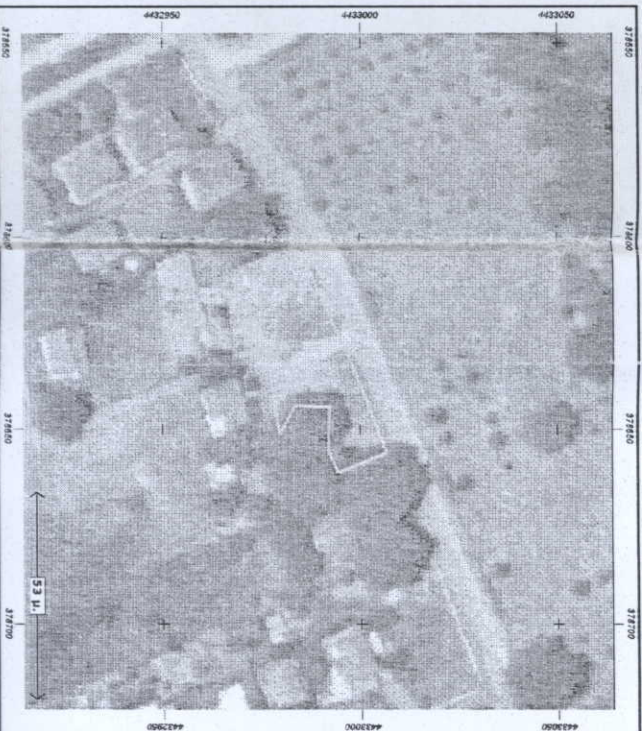

**ΚΑΡΚΑΛΗ**  
**Π.ΤΥΧ.**  
**ΥΠΗΡΕΣΙΕΣ ΤΕΧΝ.**  
**ΥΠΗΛΑ**  
 Τηλ. 23  
 Αριθμ. 44