

Ανεξ. φωτοαεροφωτ. Αποπλάσματος ΓΥΕ. κλ. 1:5.000  
 ο Βεβαίωσιν

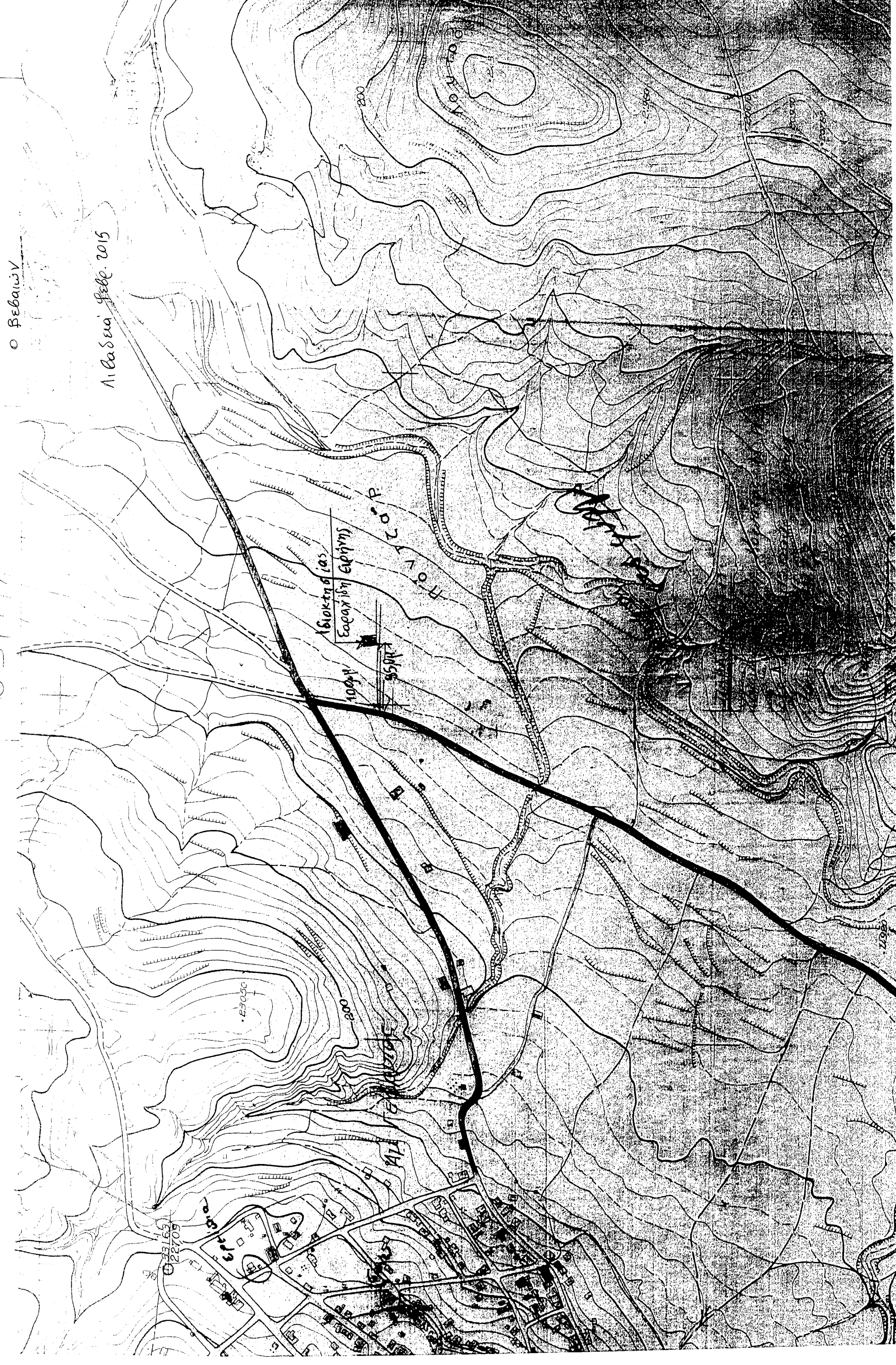

ΑΠΟΣΠΑΣΜΑ ΚΤΗΜΑΤΟΛΟΓΙΟΥ

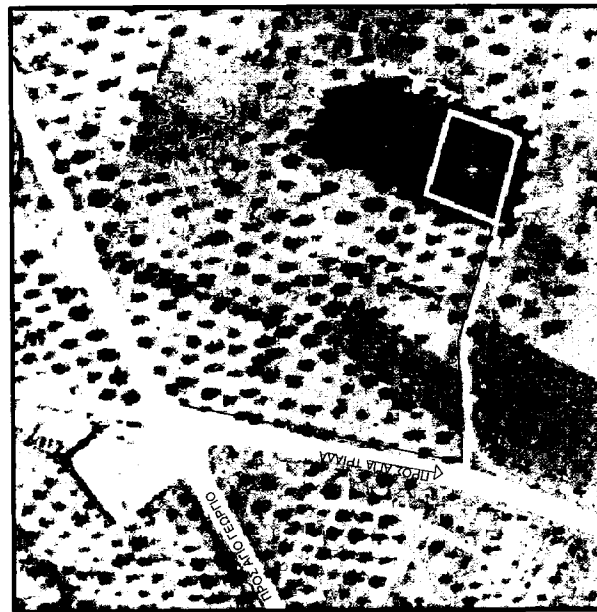

**ΟΡΟΙ ΔΟΜΗΣΗΣ**  
 ΦΕΚ-270/Α/31-5-85  
 ΕΠΙΦΑΝΕΙΑ 4000 Μ<sup>2</sup>  
 ΠΟΣ. ΚΟΛΥΜΒΗΣ 10%  
 ΣΥΝΤ. ΔΟΜΗΣΗΣ 7, 5, 4 + ΣΤΕΓΗ  
 ΜΕΓΙΣΤΟ ΎψΟΣ 2,5 Μ

ΣΥΝΤΕΤΑΓΜΕΝΕΣ ΕΓΓΑ 87

α/α	X	Y
A	407885 08	4249759 06
B	407915 04	4249750 63
Γ	407917 45	4249753 95
Δ	407925 27	4249775 48
Ε	407895 51	4249784 29

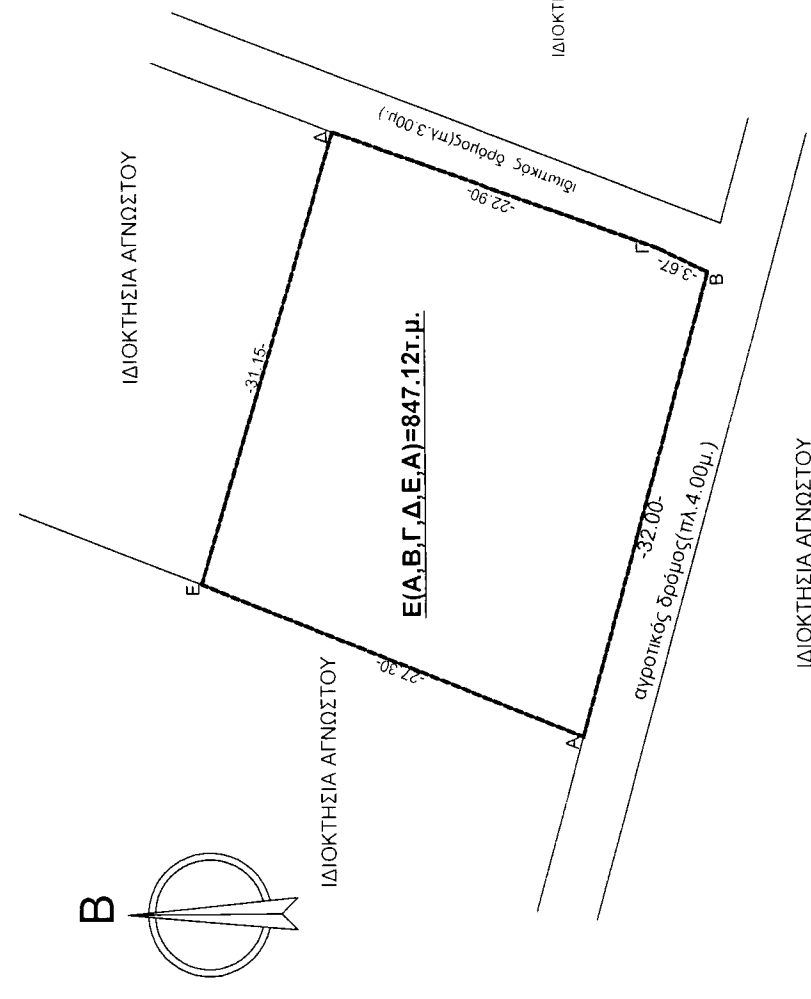

**ΔΗΛΩΣΗ ΜΗΧΑΝΙΚΟΥ(651/77)**  
 Δηλώνω σύμφωνα με το νόμο για το αγροτεμάχιο με στοιχεία (Α,Β,Γ,Δ,Ε,Α) και εμβαδόν 847,12 τ.μ. που βρίσκεται στη θέση "ΚΟΚΟΡΕΤΣΑ", τ.κ. Αγίου Γεωργίου ότι: ο ίδιος είναι, όσον αυτή οικοδομήσιμο ως προς το εμβαδόν και τις διαστάσεις σύμφωνα με τις ισχύουσες πολεοδομικές διατάξεις που ισχύουν σήμερα για τα εκτός ορίων τεμάχια, σύμφωνα με τις ισχύουσες πολεοδομικές διατάξεις που ισχύουν σήμερα για τα εκτός ορίων τεμάχια, βόθρον εμπιστεύει στις διατάξεις του νόμου 1337/83 περί εσφορών σε γη και χρήση.

Ο ΔΗΛΩΣΗ ΜΗΧΑΝΙΚΟΣ

ΥΠΕΥΘΥΝΗ Δ.Η.Δ.Ω.Σ.Η. ΙΔΙΟΚΤΗΤΗ  
 Ο υπογεγραμμένος Χρήστος Μιχαήλ, του αγροτεμαχίου που φέρνεται στο διαγράμμα δηλώνω ότι τα όρια αυτού καλύπτει και των όριων ιδιοκτησιών υποδείχθησαν απεικον.

Ο Δ.Η.Δ.Ω.Σ.Η.

# ΤΕΧΝΙΚΟ ΓΡΑΦΕΙΟ

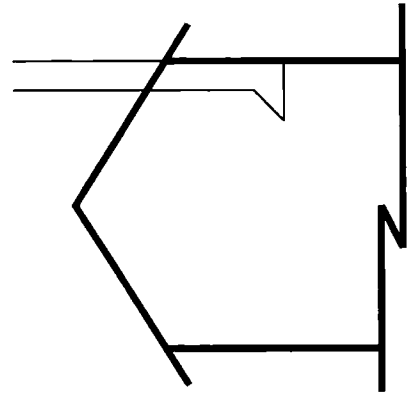

ΚΟΥΤΣΟΠΟΥΛΟΣ ΓΕΩΡΓΙΟΣ  
 ΠΟΛΙΤΙΚΟΣ ΜΗΧΑΝΙΚΟΣ

ΜΙΧΑΛΑΚΗ ΜΑΡΙΑΝΝΑ  
 ΑΡΧΙΤΕΚΤΩΝ ΜΗΧΑΝΙΚΟΣ

ΚΟΥΤΣΟΠΟΥΛΟΥ ΑΓΓΕΛΙΚΗ-ΕΙΡΗΝΗ  
 ΠΟΛΙΤΙΚΟΣ ΜΗΧΑΝΙΚΟΣ

ΣΠΥΡΙΔΩΝΟΣ 6 ΛΕΙΒΑΔΙΑ Τηλ 22610 24344 fax 22610 25520  
 Email: gkutsop@hol.com

ΕΡΓΟΔΟΤΗΣ:

Πρώην ΧΡΗΣΤΟΥ ΜΙΧΑΗΛ  
 νυν. ΣΑΡΑΝΙΔΗ ΕΙΡΗΝΗ συζ. ΧΡΗΣΤΟΥ ΚΟΥΣΤΑ

ΕΡΓΟ:

ΤΟΠΟΓΡΑΦΙΚΟ ΔΙΑΓΡΑΜΜΑ

ΘΕΣΗ:

"ΚΟΚΟΡΕΤΣΑ"  
 Τ.Κ. ΑΓΙΟΥ ΓΕΩΡΓΙΟΥ ΔΗΜΟΥ ΛΕΒΑΔΕΩΝ

ΜΕΛΕΤΗΤΕΣ:

ΚΟΥΤΣΟΠΟΥΛΟΣ ΓΕΩΡΓΙΟΣ (ΔΙΠΛ. ΠΟΛΙΚΟΣ ΜΗΧΑΝΙΚΟΣ)  
 ΜΙΧΑΛΑΚΗ ΜΑΡΙΑΝΝΑ (ΑΡΧΙΤΕΚΤΩΝ ΜΗΧΑΝΙΚΟΣ)  
 ΚΟΥΤΣΟΠΟΥΛΟΥ ΑΓΓΕΛΙΚΗ-ΕΙΡΗΝΗ (ΔΙΠΛ. ΠΟΛΙΚΟΣ ΜΗΧΑΝΙΚΟΣ ΔΠΘ)

ΧΡΟΝΟΣ ΜΕΛΕΤΗΣ:

ΝΟΕΜΒΡΙΟΣ 2010

ΚΑΙΜΑΚΑ: 1:500

ΘΕΩΡΗΣΗ

ΣΦΡΑΓΙΔΑ

Handwritten signatures and stamps in the official review section.