

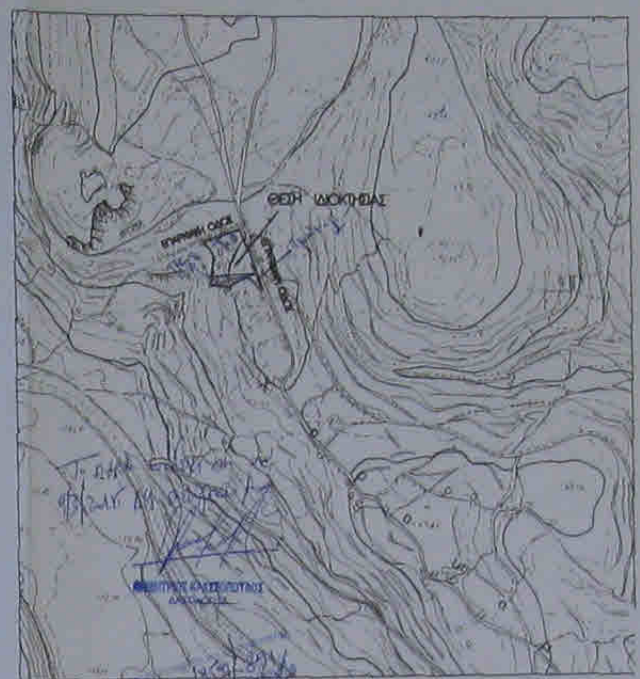

ΚΟΡΥΦΕΣ	X	Y	ΨΕΥΔΕΣ
A	414150,819	4010055,469	22,28
B	414182,784	4010062,187	58,22
Γ	414218,788	4010078,065	8,19
Δ	414221,627	4010088,288	19,30
Ε	414229,978	4010050,439	8,54
Z	414239,108	4010043,620	7,48
H	414235,643	4010035,620	15,17
Θ	414240,714	4010021,325	20,44
Z	414249,324	4010002,305	10,28
K	414241,620	4009994,421	8,80
Λ	414232,278	4009985,050	9,55
M	414247,027	4009984,088	9,07
M	414241,571	4009984,126	12,79
E	414231,816	4010005,262	14,99
D	414219,861	4009996,058	14,34
Π	414204,507	4009989,774	9,25
Z	414200,819	4009985,528	5,10
Z	414196,652	4009989,167	7,47
T	414195,552	4009989,231	7,07
V	414188,487	4009989,086	15,30
Σ	414175,219	4009995,207	11,37
X	414176,324	4010001,484	9,32
Ψ	414176,800	4010010,689	21,09
Ω	414176,048	4010031,681	8,41
Α	414175,521	4010038,697	9,48
Β1	414170,240	4010041,976	3,22
Π1	414167,873	4010049,671	9,08
Σ1	414154,334	4010062,343	
Κ1	414145,745	4010062,527	

Βεβαιώνω την ακρίβεια του εμβαδού της ιδιοκτησίας επί της ημετέρας χαρτί Γ.Υ.Σ. υπ.αρ. 83288 σε κ. 1:5000 με τις παραπάνω συντεταγμένες.

ΑΝΘΩΝΙΑ ΤΑΥΡΙΑΚΟΥ-ΦΡΗΛΙΚΟΥ
ΔΙΠΛΩΜ. ΠΟΛΙΤΙΚΩΝ ΜΗΧΑΝΙΚΩΣ
ΜΕΤΕΤΕΤΟ ΤΕΧΝΟΛΟΓ. ΣΤΕΦΑΝΙΔΗΣ
ΜΕΛΟΣ Τ.Ε.Ε. ΑΡ. ΜΗΤΡΩΟΥ 3621
ΦΡΗΛΙΚΙΑΝΙΚΑ - ΚΥΘΗΡΑ - ΤΗΛ. 22147
ΑΦΜ 0401 7707809 ΚΥΘΗΡΩΝ



ΑΝΘΩΝΙΑ ΤΑΥΡΙΑΚΟΥ-ΦΡΗΛΙΚΟΥ
ΔΙΠΛΩΜ. ΠΟΛΙΤΙΚΩΝ ΜΗΧΑΝΙΚΩΣ
ΜΕΤΕΤΕΤΟ ΤΕΧΝΟΛΟΓ. ΣΤΕΦΑΝΙΔΗΣ
ΜΕΛΟΣ Τ.Ε.Ε. ΑΡ. ΜΗΤΡΩΟΥ 3621
ΦΡΗΛΙΚΙΑΝΙΚΑ - ΚΥΘΗΡΑ - ΤΗΛ. 22147
ΑΦΜ 0401 7707809 ΚΥΘΗΡΩΝ

Επίπεδο: 60m
Ποσοστό: 1/50
Εμβαδόν: 60-60
ΕΣΣΑ

ΥΠΟΜΗΝΙΑ
Εμβαδόν αγροτεμαχίου: Ε=4769,00,2
21α και υπεδαφθούν από τον ιδιοκτήτη

ΥΠΕΥΘΥΝΗ ΔΗΛΩΣΗ ΝΟΜΟΥ 651/77
Δηλώνω υπεύθυνα ότι τα στοιχεία υπό το σφραγισμένο φάκελο ΑΒΓΔ - ΠΡΕΤΥΦΑΚΙΟ ΑΒΤΗΤΑ εμβαδού Ε=4769,00μ² στην θέση " ΑΛΩΝΙ ΠΑΛΑΙΟΠΟΛΕΩΣ " Δήμ. Διάμ. ΦΡΗΛΙΚΙΑΝΙΚΩΝ Δήμου ΚΥΘΗΡΩΝ είναι αληθινά και ακριβή σύμφωνα με τις πληροφορίες που λήφθηκαν για το σκοπό αυτού υπεύθυνα. Δεν αποτελεί τμήμα μελέτης, έσοδων, δεν υπάγεται στις διατάξεις του Ν. 1337/83 περί υποχρεωτικής εσοδολογίας σε γη και χρήση.

ΑΝΘΩΝΙΑ ΤΑΥΡΙΑΚΟΥ-ΦΡΗΛΙΚΟΥ
ΔΙΠΛΩΜ. ΠΟΛΙΤΙΚΩΝ ΜΗΧΑΝΙΚΩΣ
ΜΕΤΕΤΕΤΟ ΤΕΧΝΟΛΟΓ. ΣΤΕΦΑΝΙΔΗΣ
ΜΕΛΟΣ Τ.Ε.Ε. ΑΡ. ΜΗΤΡΩΟΥ 3621
ΦΡΗΛΙΚΙΑΝΙΚΑ - ΚΥΘΗΡΑ - ΤΗΛ. 22147
ΑΦΜ 0401 7707809 ΚΥΘΗΡΩΝ

ΓΡΑΦΕΙΟ ΜΕΛΕΤΩΝ
ΑΝΘΩΝΙΑ ΤΑΥΡΙΑΚΟΥ-ΦΡΗΛΙΚΟΥ
ΦΡΗΛΙΚΙΑΝΙΚΑ ΚΥΘΗΡΩΝ

ΤΟΠΟΓΡΑΦΙΚΟ ΔΙΑΓΡΑΜΜΑ ΑΓΡΟΤΕΜΑΧΙΟΥ

ΙΔΙΟΚΤΗΤΗΣ:
ΠΑΝΑΓΙΩΤΗΣ Δ. ΦΡΗΛΙΚΟΣ και
ΓΕΩΡΓΙΟΣ Δ. ΦΡΗΛΙΚΟΣ

Θέση: ΑΛΩΝΙ ΠΑΛΑΙΟΠΟΛΕΩΣ

Δήμ. Διάμ.: ΦΡΗΛΙΚΙΑΝΙΚΩΝ
Δήμος: ΚΥΘΗΡΩΝ

ΚΛΙΜΑΚΑ 1: 500

ΗΜΕΡΟΜΗΝΙΑ
Ιανουάριος 2010

ΑΡ. ΣΧΕΔΙΟΥ

ΣΥΝΤΑΞΗ

ΑΝΘΩΝΙΑ ΤΑΥΡΙΑΚΟΥ-ΦΡΗΛΙΚΟΥ
ΔΙΠΛΩΜ. ΠΟΛΙΤΙΚΩΝ ΜΗΧΑΝΙΚΩΣ
ΜΕΤΕΤΕΤΟ ΤΕΧΝΟΛΟΓ. ΣΤΕΦΑΝΙΔΗΣ
ΜΕΛΟΣ Τ.Ε.Ε. ΑΡ. ΜΗΤΡΩΟΥ 3621
ΦΡΗΛΙΚΙΑΝΙΚΑ - ΚΥΘΗΡΑ - ΤΗΛ. 22147
ΑΦΜ 0401 7707809 ΚΥΘΗΡΩΝ