

ΑΠΟΣΠΑΣΜΑ Γ.Υ.Σ. 1:5.000 - ΛΙΒΑΝΑΤΑΙ, ΑΡ. ΦΥΛ. 5399/7

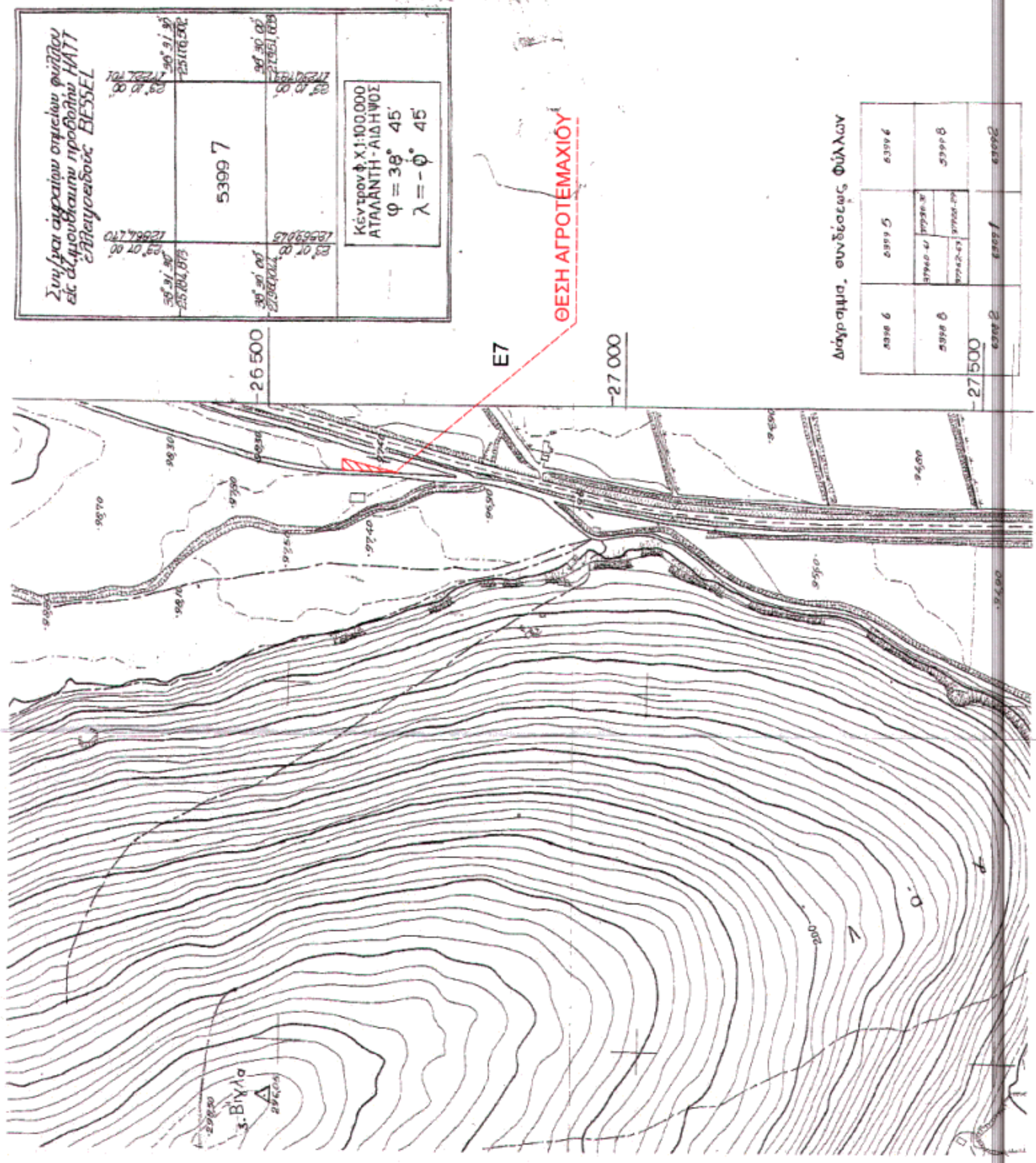

Συμψηφισμένη οριζωνια φωνίβαν
επ' αμφοτέρωταυ ηροβόθω ΗΑΠΠ
Επιτογοσίδωδ ΒΕΣΣΕΛ

5399 7	Κέντρον φ. χ. 1:100.000 ΑΤΑΛΑΝΤΗ - ΑΙΔΗΨΩΣ φ = 36° 45' λ = - φ° 45'
--------	--

Διάγραμμα συνδέσεως Φύλλων

5399 6	5399 6
5399 5	5399 5
5399 4	5399 4
5399 3	5399 3
5399 2	5399 2
5399 1	5399 1

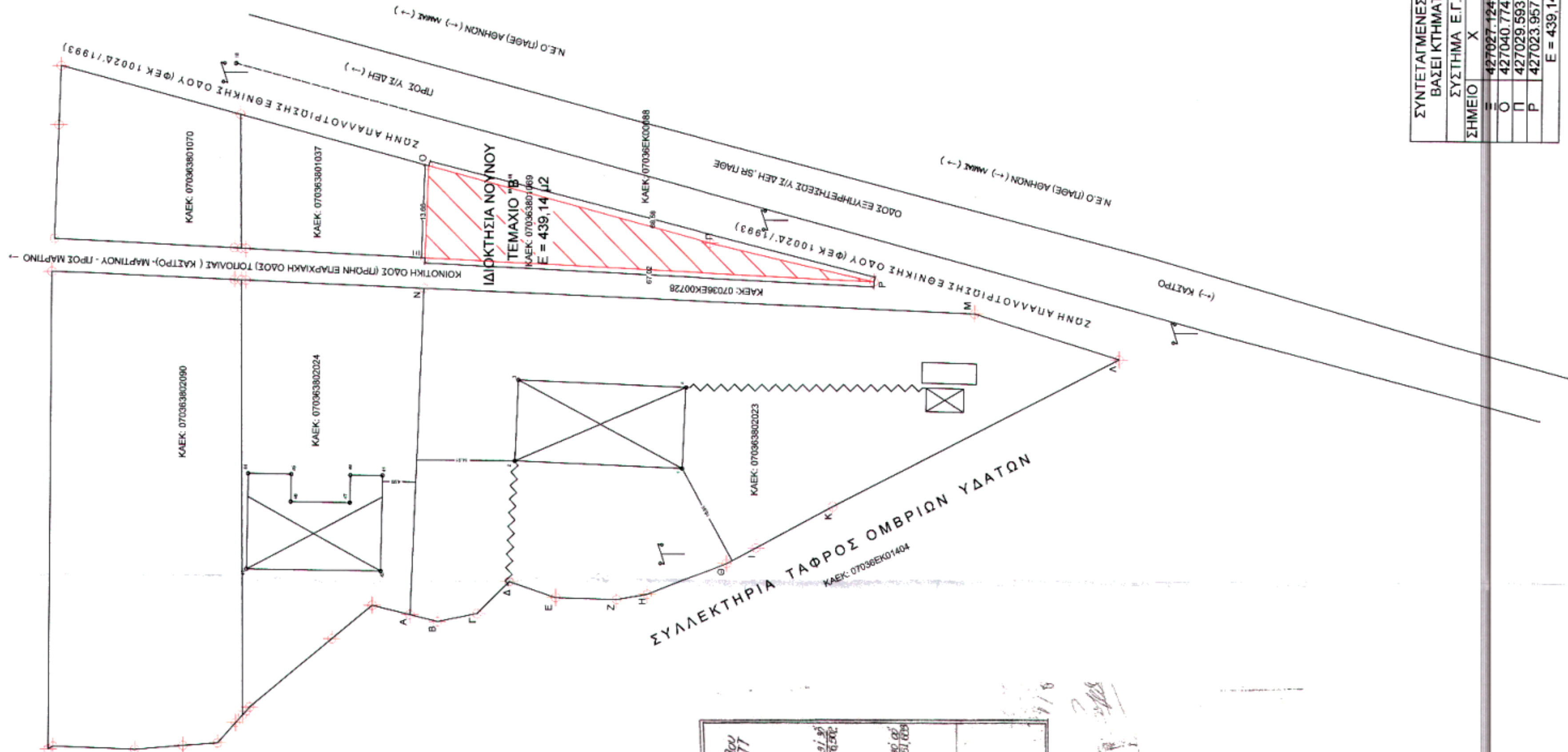

ΣΥΝΤΕΤΑΓΜΕΝΕΣ ΤΕΜΑΧΙΟΥ Β' ΒΑΣΕΙ ΚΤΗΜΑΤΟΛΟΓΙΟΥ

ΣΗΜΕΙΟ	X	Y
Α	427097.194	4262529.509
Β	427040.774	4262529.048
Γ	427029.593	4262487.044
Δ	427023.957	4262462.565
Ε		439.14 μ2

ΥΠΕΥΘΥΝΗ ΔΗΛΩΣΗ Ν.651/77 ΚΑΙ Ν.1337/1983

Ο κάτωθι υπογεγραμμένος, Ανδρόνικος Μαρής, Πολιτικός Μηχανικός δηλώνω ότι: Το αγροτεμάχιο υπό στοιχεία "ΤΕΜΑΧΙΟ Β" ιδιοκτησίας κληρονόμων Μιχαήλ Νουνού του Γεωργίου έχει εμβαδόν 439,14 μ2. Βρίσκεται στην εκτός σχεδίου περιοχή της Δημοτικής Ενότητας Ακρυσφάνιας, της κτηματικής περιφέρειας του Δ. Ορχομενού και στη θέση "ΒΑΒΑ" Καστρού. Δεν είναι όριο ούτε και οικοδομήσιμο. Έχει ενταχθεί στο Εθνικό Κτηματολόγιο σύμφωνα με το νόμο Ν.2308/95 με αριθμό ΚΑΕΚ 070363801069. Δεν εμπίπτει στις διατάξεις του Ν. 1337/83 περί εισφοράς σε γή και χρήμα, καθώς και στις διατάξεις του άρθρου 12 του ίδιου νόμου όπως τροποποιήθηκε από το άρθρο 6 παρ.4 του Ν.2242/94 περί εφαρμογής μελέτης σε ζώνες που εντάσσονται ή επεκτείνεται το πολεοδομικό σχέδιο.

Από το αγροτεμάχιο δε διέρχεται μέσα ή δίπλα υψηλής τάσης της Δ.Ε.Η. Είναι εκτός Ζ.Ο.Ε., Γ.Π.Σ., ΣΧΟΟΑΠ, δεν ανήκει στον Οργανισμό Εγγείων Βελτιώσεων Κωσταδός, δεν αποτελεί δόσοις ή δασική έκταση, δεν εμπίπτει σε ζώνη RAMSAR, NATURA, περίο χή απολλού προστασίας της φύσης, παραδοσιακό οικισμό ή εθνικό δρυμό. Τα όρια τέθηκαν βάσει του Κτηματολογίου.

Αθήνα Ιούλιος, 2014



ΥΠΗΡΕΣΙΑ:	ΔΑΣΑΡΧΕΙΟ ΘΗΒΩΝ
ΜΕΛΕΤΗΤΗΣ:	ΑΝΔΡΟΝΙΚΟΣ ΜΑΡΗΣ, ΠΟΛΙΤΙΚΟΣ ΜΗΧΙΚΟΣ, Α.Μ. ΤΕΕ 93944 ΜΙΛΤΙΑΔΟΥ 34 - 166 75 ΓΛΥΦΑΔΑ
ΕΡΓΟΔΟΤΗΣ:	ΚΑΘΡΟΝΟΜΟΙ ΜΙΧΑΗΛ ΝΟΥΝΟΥ
ΠΕΡΙΟΧΗ:	Δ.Δ. ΚΑΣΤΡΟΥ, ΔΗΜΟΥ ΟΡΧΩΜΕΝΟΥ, ΝΟΜΟΥ ΒΟΙΩΤΙΑΣ
ΘΕΜΑ:	ΑΡΙΘΜΟΣ ΣΧΕΔΙΟΥ T2
ΠΡΑΞΗ ΧΑΡΑΚΤΗΡΙΣΜΟΥ ΑΓΡΟΤΕΜΑΧΙΟΥ	ΚΛΙΜΑΚΑ 1 : 500
ΧΡΟΝΟΣ ΜΕΛΕΤΗΣ : ΙΟΥΝΙΟΣ 2014	ΥΠΟΓΡΑΦΗ - ΣΤΡΑΦΙΔΑ
ΕΓΚΡΙΣΗ	ΕΓΚΡΙΣΗ

