

Βιβλιότυπος: 01.
 1) Το υπόγειο σιδηρό 1,2,3...141 γίνεται (Γραβείο I) στα 5786, 16 μ. βόρεια ενός ορίου και οριοθυσίου Ζ.Ο.Ε. Λαοκτειαίων και Γραβείο II στα 5787, 16 μ. βόρεια ορίου και οριοθυσίου ούμου με τους γειτονικούς τμήματα κομμοειδούς ορόσου προσαρμοσμένης 10-40 και εφόσον δεν υπάρχει σε βεβαιούς - αρχαιολογικούς ή άλλους προσηλωτικούς.
 2) Το υπόγειο σιδηρό 15, 16, 17...29, 15 γίνεται (Γραβείο II) στα 2773, 49 μ. βόρεια ενός ορίου και οριοθυσίου Ζ.Ο.Ε. Γραβειοτόπου - Κορυφ. Γραβείο I και δεν είναι οριο και οριοθυσίου ούμου με τους γειτονικούς τμήματα κομμοειδούς ορόσου και οριοθυσίου ενός βενδίκου του N. 1337/83 και δεν οριοθυσίου άνω από 1400,00 μ. Ανέχουν από τη βόρεια 1400,00 μ.
 Το όριο υπέρβασης ο βόρειος.

Ο ΒΕΒΛΩΣΗ

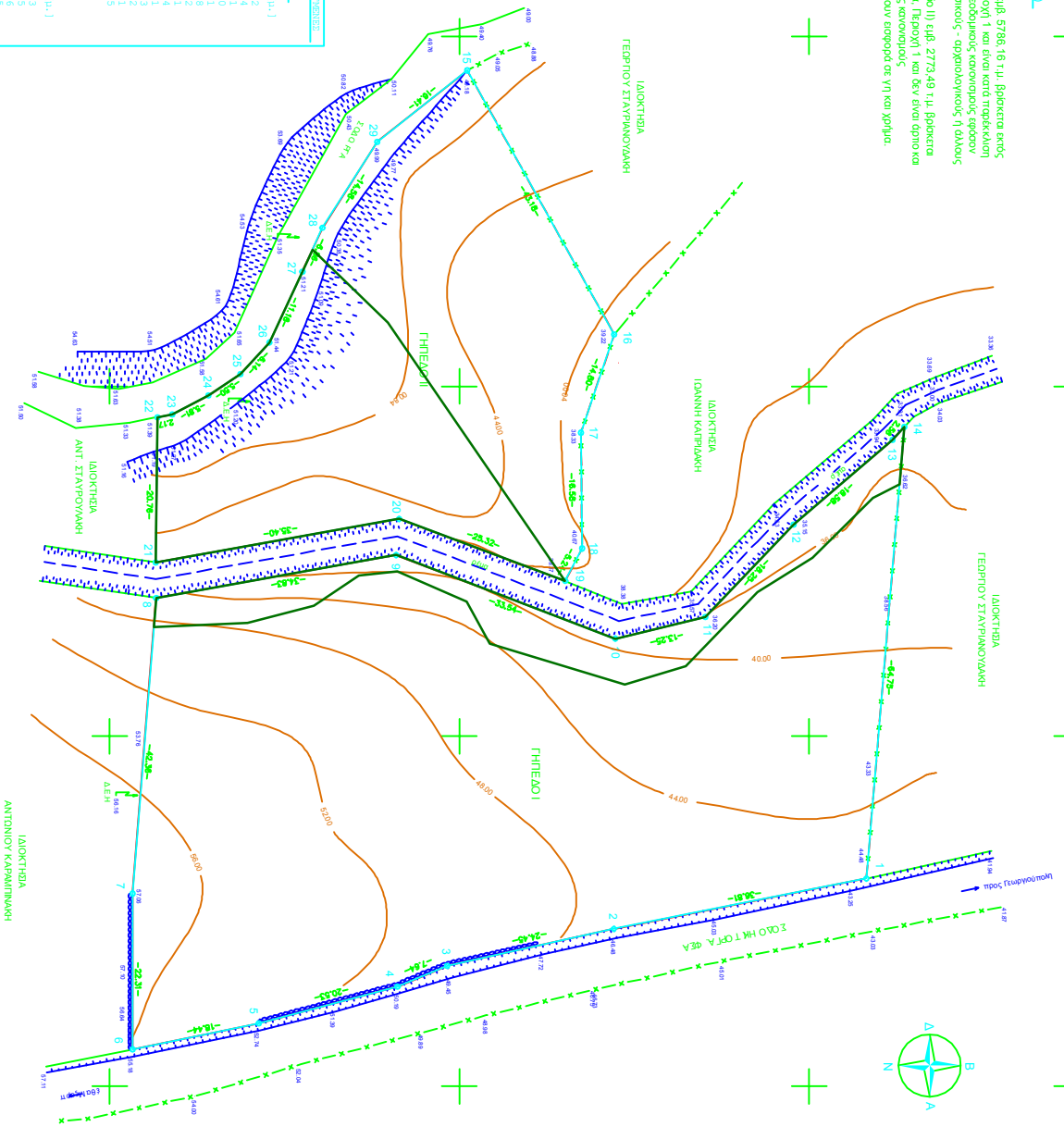

ΥΠΟΛΟΓΙΣΤΕΣ ΕΒΕΛΩΣΗΣ ΜΕ ΟΡΙΟΘΥΣΙΟΥΣ ΣΤΑΥΡΟΥΔΑΚΗ

ΔΙΠΛΩΣΗ I ΜΕΤΡ. ΣΤΑΥΡ. 1,2,3,4,5,6, α, α1, α1.1

N/A	X	Y	Διεύθυνση [m.]
1	523170,314	3911708,130	36,812
2	523177,509	3911672,088	24,464
3	523182,422	3911648,218	7,641
4	523191,043	3911621,328	18,441
5	523194,752	3911603,264	22,308
6	523192,444	3911603,278	42,382
7	523129,405	3911650,932	31,544
8	523126,044	3911672,279	13,251
9	523132,934	3911685,160	18,223
10	523107,470	3911711,901	19,581
11	523105,789	3911713,639	64,785

Βεβλωσών Ε = 5786, 16 μ.β.β.

ΔΙΠΛΩΣΗ II ΜΕΤΡ. ΣΤΑΥΡ. 15,16,17, α, α1, α1.1

N/A	X	Y	Διεύθυνση [m.]
15	523094,856	3911651,129	43,183
16	523092,576	3911672,156	14,805
17	523106,592	3911667,388	16,576
18	523123,467	3911667,528	5,225
19	523118,500	3911661,418	35,404
20	523125,151	3911606,563	20,756
21	523104,937	3911606,850	2,168
22	523101,320	3911614,146	5,436
23	523098,238	3911618,697	6,137
24	523093,724	3911622,855	11,176
25	523077,350	3911630,420	14,580
26	523065,068	3911638,277	16,414

ΖΩΝΗ ΟΙΚΙΣΤΙΚΟΥ ΕΝΘΥΣΙΟΥ ΓΡΑΒΕΙΟΤΟΠΟΥ - ΚΟΡΥΦΑ

ΦΕΚ ΣΤΑΥΡ. 21,22,23

ΦΕΚ	ΕΠΙΠΕΔΟΜΕΤΡΟ ΧΩΡΟΥ	ΟΡΟ ΛΟΜΗΝΙΟΝ	ΟΡΟ ΛΟΜΗΝΙΟΝ	ΠΑΝΑΥΠΗΡΕΣ
1	8000,00 μ.β.	10,00	10,00	10,00

ΣΗΜ: Οι συντεταγμένες είναι εφοπλιστικές και το Κοινοτόμ. Σύστ. είναι ΕΒΕΛΩΣΗ

ΣΗΜΑΝΤΙΚΑ ΣΤΑΘΙΑ

ΣΤΑΘΙΑ	ΕΠΙΠΕΔΟΜΕΤΡΟ ΧΩΡΟΥ	ΟΡΟ ΛΟΜΗΝΙΟΝ	ΟΡΟ ΛΟΜΗΝΙΟΝ	ΠΑΝΑΥΠΗΡΕΣ
1	8000,00 μ.β.	10,00	10,00	10,00

ΣΗΜΑΝΤΙΚΑ ΣΤΑΘΙΑ

ΣΤΑΘΙΑ	ΕΠΙΠΕΔΟΜΕΤΡΟ ΧΩΡΟΥ	ΟΡΟ ΛΟΜΗΝΙΟΝ	ΟΡΟ ΛΟΜΗΝΙΟΝ	ΠΑΝΑΥΠΗΡΕΣ
1	8000,00 μ.β.	10,00	10,00	10,00