

ΑΠΟΓΡΑΦΗ Γ.Υ. 5325-5 ΚΑ.15000

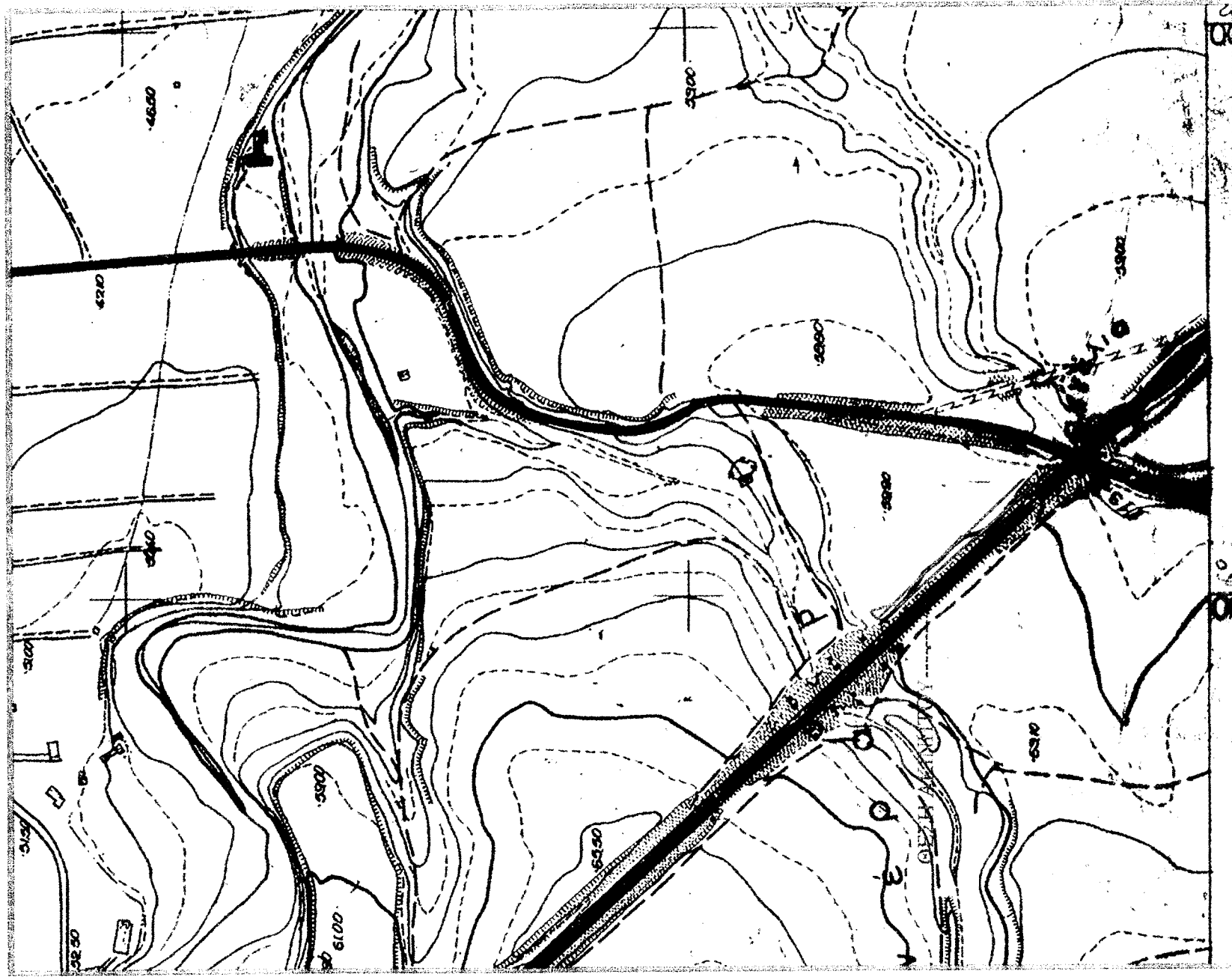

Το τεμάχιο των αριθμών με στοιχεία Ε.Γ.Δ.3.4.1) και (4.5.6.4) βρίσκεται στην κτηματολογική περιγραφή του Δήμου Αιτωλικού του Ν. Αιτωλικού, είναι ελεύθερο και διαθέσιμο για εκμετάλλευση με ειδικό όριον μέτρησης, όπως ορίζεται στο άρθρο 159 του Ν. 1566/85 (Φ.Ε.Κ. 376/85) και οι όροι αυτού του διατάσσονται με την απόφαση του Δ.Σ. του Δήμου Αιτωλικού της 12/11/1992 (Π.Δ. 132/Δ) (Φ.Ε.Κ. 376/85).

Ο ΔΙΕΥΚΡΙΝΙΣΤΗΣ

Διεύκρινση ορίων
 Ο κτηνολογικός ορίων του τεμαχίου ελέγχεται με βάση τον υποδείκτη είναι τα όρια

Ο ΔΙΕΥΚΡΙΝΙΣΤΗΣ

**ΕΜΒΛΑΘΟΝ ΤΜΗΜΑΤΟΣ (1.2.3.4.1) ΕΙ = 1199,70τ.μ.
 ΕΜΒΛΑΘΟΝ ΤΜΗΜΑΤΟΣ (4.5.6.4) ΕΙ = 87,000τ.μ.**

Κατά κανόνα αρμόδιοι Ε = 4000 τ.μ. και λιγότερα 25 μ. σε κορυφογραμμή άβυσσο.
 Κατά κανόνα αρμόδιοι σε μήκος και πλάτος είναι από 100000 σε άβυσσο, σινική, κοιλιακή, επιρροή και επιρροή, όπως ορίζεται στο άρθρο 159 του Ν. 1566/85 (Φ.Ε.Κ. 376/85).

Κατά κανόνα αρμόδιοι αρμόδιοι για τα κτηματολογικά όρια
 1) Τα κτηματολογικά όρια, όπως ορίζεται στο άρθρο 159 του Ν. 1566/85 (Φ.Ε.Κ. 376/85) και οι όροι αυτού του διατάσσονται με την απόφαση του Δ.Σ. του Δήμου Αιτωλικού της 12/11/1992 (Π.Δ. 132/Δ) (Φ.Ε.Κ. 376/85).

2) Τα κτηματολογικά όρια, όπως ορίζεται στο άρθρο 159 του Ν. 1566/85 (Φ.Ε.Κ. 376/85) και οι όροι αυτού του διατάσσονται με την απόφαση του Δ.Σ. του Δήμου Αιτωλικού της 12/11/1992 (Π.Δ. 132/Δ) (Φ.Ε.Κ. 376/85).

3) Τα κτηματολογικά όρια, όπως ορίζεται στο άρθρο 159 του Ν. 1566/85 (Φ.Ε.Κ. 376/85) και οι όροι αυτού του διατάσσονται με την απόφαση του Δ.Σ. του Δήμου Αιτωλικού της 12/11/1992 (Π.Δ. 132/Δ) (Φ.Ε.Κ. 376/85).

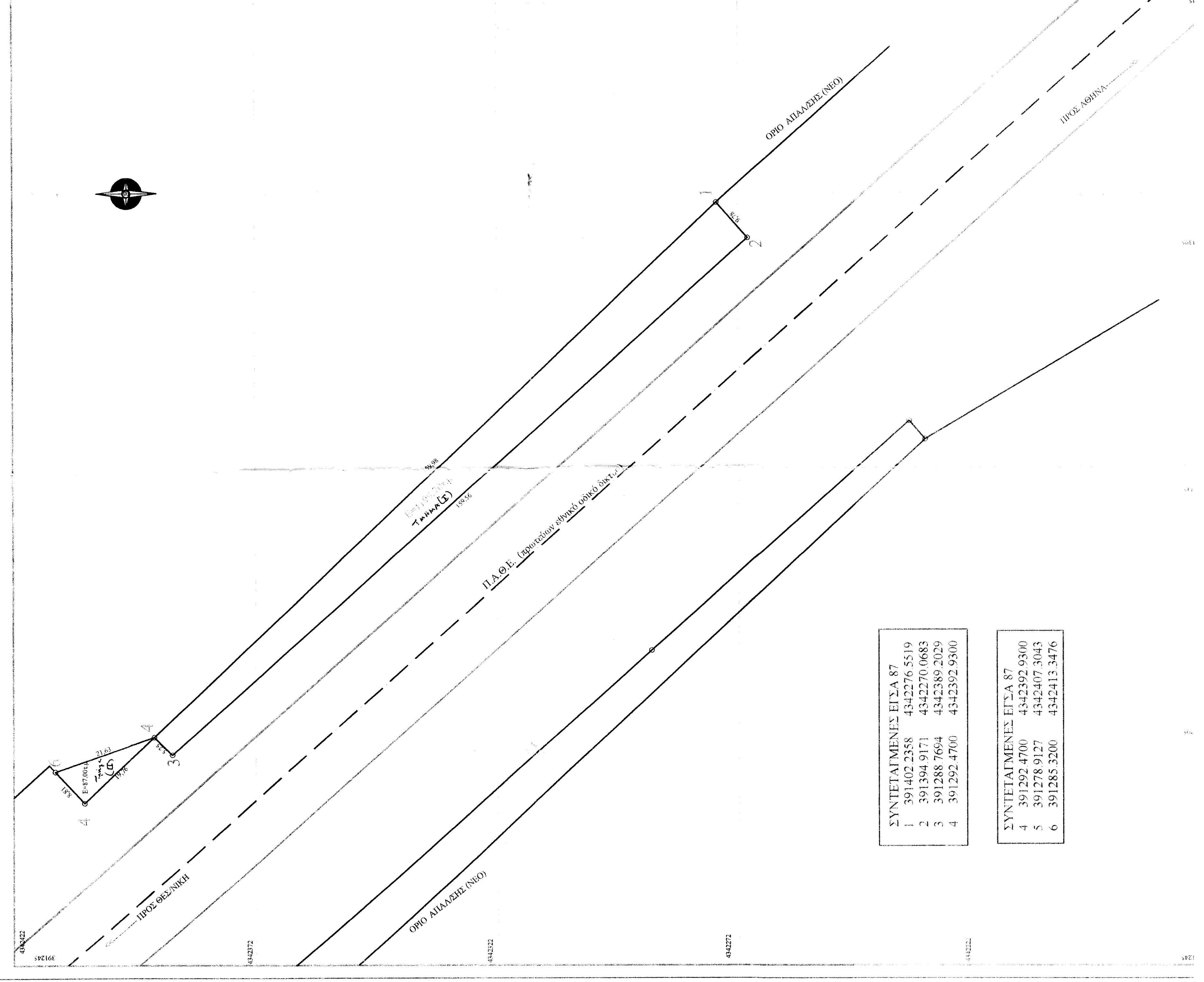

ΣΥΝΤΕΤΑΓΜΕΝΕΣ ΕΙΣΑ 87

1	391402.2358	4342276.5519
2	391394.9171	4342270.0683
3	391288.7694	4345389.2029
4	391292.4700	4342392.9300

ΣΥΝΤΕΤΑΓΜΕΝΕΣ ΕΙΣΑ 87

4	391292.4700	4342392.9300
5	391278.9127	4342407.3043
6	391285.3200	4342413.3476

ΓΕΩΡΓΙΟΣ ΚΑΡΑΜΑΝΑΣ
 ΔΙΕΥΚΡΙΝΙΣΤΗΣ

ΕΛΛΗΝΙΚΗ ΔΗΜΟΚΡΑΤΙΑ
 ΥΠΟΥΡΓΕΙΟ ΠΑΡΑΧΕΙΡΑΣΗΣ ΕΡΓΩΝ
 ΓΕΝΙΚΗ ΔΙΕΥΘΥΝΣΗ ΔΕΛΤΑ ΕΡΓΩΝ
 ΔΙΕΥΘΥΝΣΗ ΕΡΓΩΝ ΚΑΤΑΣΤΡΟΦΩΝ

ΙΔΙΟΚΤΗΤΗΣ
 ΣΤΕΡΓΙΟΣ ΒΕΛΑΝΗΣ

ΕΡΓΟ
 ΑΠΟΤΥΠΩΣΗ ΤΜΗΜΑΤΟΣ ΑΠΡΟΤΕΜΑΧΙΟΥ
 (από εκδόση προση)

ΕΠΙΧΕΙΡΗΣΙΑΚΟ ΠΡΟΓΡΑΜΜΑ
 ΠΕΡΙΦΕΡΕΙΑΚΟ ΠΡΟΓΡΑΜΜΑ

ΤΟΠΟΓΡΑΦΙΚΟ ΜΑΤΡΙΑΣΜΑ

ΚΑΡΤΑ ΚΑΤΑΧΡΗΣΗΣ
 ΕΚΔΟΣΗ 1/100

ΥΠΟΓΡΑΦΗ
 ΣΤΕΡΓΙΟΣ ΒΕΛΑΝΗΣ