

Δήλωση υφιστάμενης οδού
 Η υφιστάμενη οδός είναι το ορόσημο Ε(1.2.3.4.5.1) σύμφωνα με το άρθρο 15, παρ. 1, του Ν. 2221/1994, όπως ισχύει.

Δήλωση υφιστάμενης οδού
 Η υφιστάμενη οδός είναι το ορόσημο Ε(1.2.3.4.5.1) σύμφωνα με το άρθρο 15, παρ. 1, του Ν. 2221/1994, όπως ισχύει.

Ο ΜΗΧΑΝΙΚΟΣ

ΕΜΒΛΑΘΟΝ ΤΜΗΜΑΤΟΣ (1.2.3.4.5.1) Ε = 1208,50 τ.μ.

ΟΡΟΣ ΔΟΜΗΣΗΣ ΠΛ. 2431-05-1985 Φ.Ε.Κ. 270/1
ΝΟΜΟΣ 3212 Φ.Ε.Κ. 308/31-12-2003
ΟΡΟΣ ΔΟΜΗΣΗΣ ΠΛ. 2431-05-1985 Φ.Ε.Κ. 270/1
ΝΟΜΟΣ 3212 Φ.Ε.Κ. 308/31-12-2003

Κατά κωδών αριθμό Ε = 4000 τ.μ. και πρόσωπο 25 μ. σε κοινωτικό όριο
 Κατά κωδών αριθμό Ε = 4000 τ.μ. και πρόσωπο 25 μ. σε κοινωτικό όριο
 1) Το κείμενο εντός () είναι πρόσθετο σε ύψους, εθνικές συντεταγμένες
 2) Το κείμενο εντός () είναι πρόσθετο σε ύψους, εθνικές συντεταγμένες
 3) Το κείμενο εντός () είναι πρόσθετο σε ύψους, εθνικές συντεταγμένες

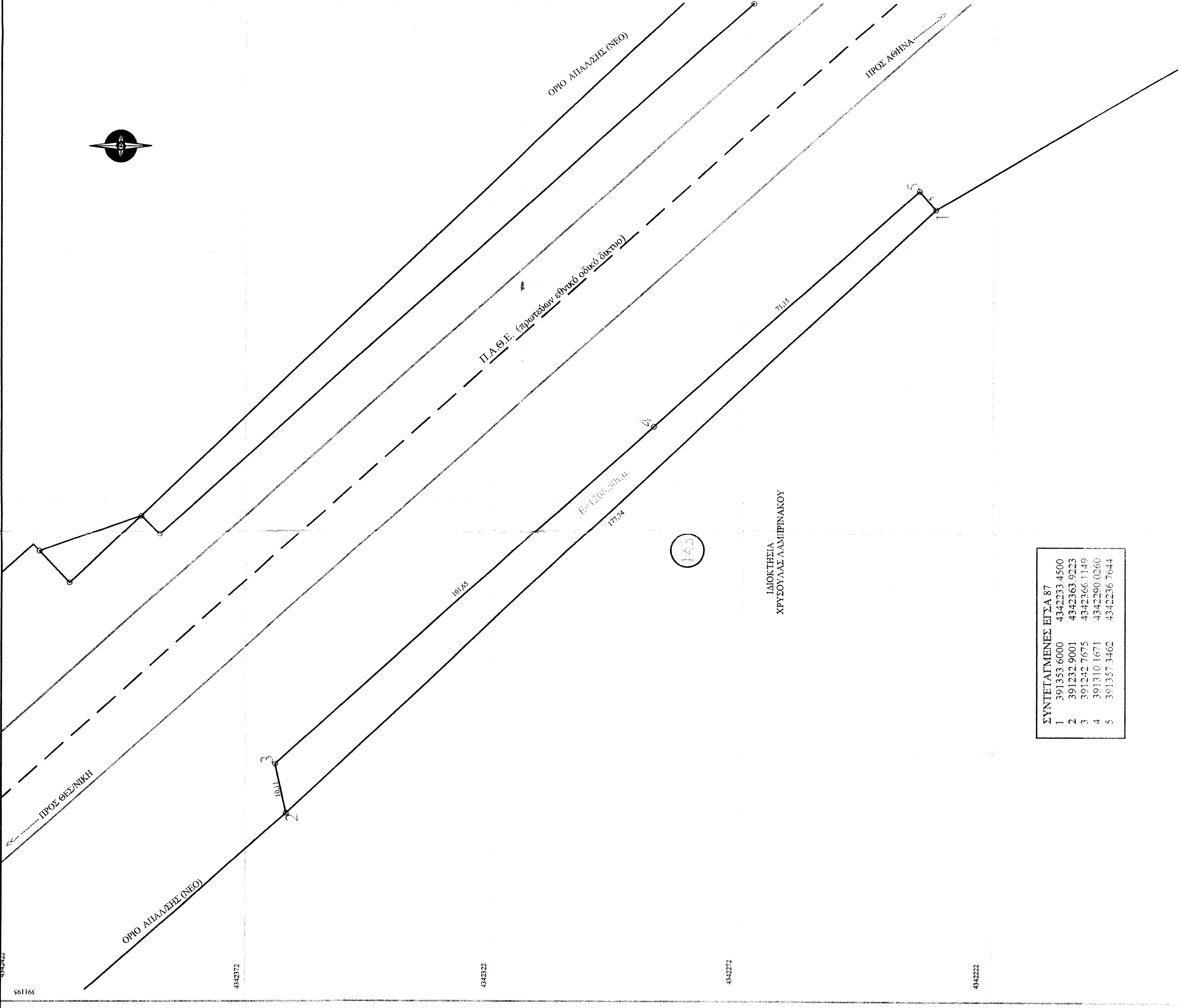

ΣΥΝΤΕΤΑΓΜΕΝΕΣ ΕΓΣΑ 87	
1	391333 6000 4342233 4500
2	391232 9001 4342363 9223
3	391242 7675 4342366 1149
4	391310 1671 4342290 0260
5	391337 3462 4342236 7644

ΤΕΧΝΙΚΟ ΓΡΑΦΕΙΟ
 ΤΑΜΗΝΙΟ ΤΕΧΝΟΓΕΩΜΕΤΡΙΑΣ
 ΑΓ. ΝΙΚΟΛΑΟΥ 97, ΒΕΛΟΔΥΡΟΣ ΑΝΑΡΙΑΝΟΣ
 26402331
 67742341

ΕΠΙΣΤΗΜΟΝΙΚΗ
 ΑΡΧΗ ΜΕΤΡΗΣΕΩΝ ΚΑΙ ΠΡΟΣΑΡΤΗΣΕΩΝ
 26402331
 67742341

ΙΔΙΟΚΤΗΤΗΣ
 ΧΡΥΣΟΥΛΑΣ ΛΑΜΠΡΙΝΑΚΟΥ

ΑΥΤΟΥΠΟΛΟΓΗ ΤΜΗΜΑΤΟΣ ΑΓΡΟΤΕΜΑΧΙΟΥ
 (εργασ. υπαίθρου)

ΦΕΣΗ
 ΚΤΗΜΑΤΗΣ ΠΡΟΚΑΤΑΡΚΤΙΚΟΥ
 ΔΗΜΟΥ ΑΜΑΡΙΑΝΟΣ

ΤΟΠΟΓΡΑΦΙΚΟ ΔΙΑΓΡΑΜΜΑ

ΚΑΛΩΝΑ 1/500

ΧΡΕΩΣΤΗΛΕΓΓΕ
 ΔΕΚΕΜΒΡΙΟΣ 2014

ΥΠΟΓΡΑΦΗ - ΣΦΡΑΓΙΔΑ

ΘΕΩΡΗΣΕΙΣ