

ΑΠΟΣΠΑΣΜΑ Γ.Υ.Σ. 5325-7 ΚΑΙ 15000

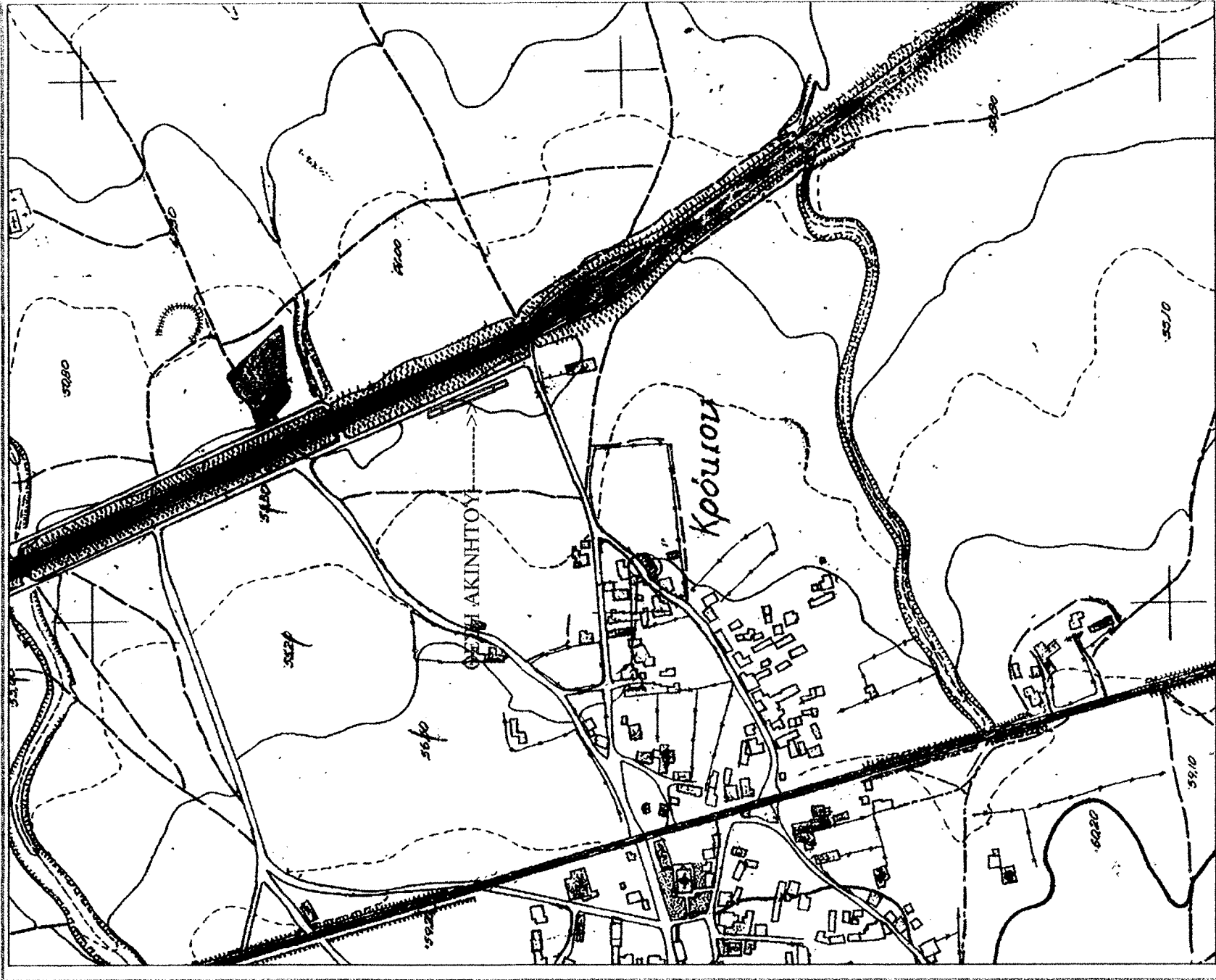

Το τμήμα του οφθαλμού με στοιχεία Ε(1,2,3,4,1) βρίσκεται στην κτηματοτική περιγραφή του Δήμου Αθηνών του Νη Μανωλάδων, είναι στην καταγραφή του Ε.Κ.Κ. 276/1, εκτός τμήματος με οδική έγκριση Δι.Α.Θ.Ε. και σε απόσταση από θάλασσα των 1000 μέτρων και σε απόσταση από οδό Εθνικής οδού.

Ο ΜΕΧΑΝΙΚΟΣ

Διεύθυνση οδοδότησης ορίων

Ο κάτω από υπαγομένης, θέσεως της οδού υπαθίμου, τα όρια του οφθαλμού είναι τα οφθαλμικά

Ο ΔΙΑΧΩΝ

ΕΜΒΛΑΘΝ ΤΜΗΜΑΤΟΣ (1,2,3,4,1) Ε = 320,10τ.μ.

ΟΡΟΙ ΔΟΜΗΣΗΣ ΠΛ.Α.24/31-ΦΣ-1985 Φ.Ε.Κ. 276/1  
 ΝΟΜΟΣ 3312 Φ.Ε.Κ. 308 31/2-2003  
 ΟΡΟΙ ΔΟΜΗΣΗΣ ΠΛ.Α.24/31-ΦΣ-1985 Φ.Ε.Κ. 276/1  
 ΝΟΜΟΣ 3312 Φ.Ε.Κ. 308 31/2-2003

Κατά κανόνα οφθαλμική Ε = 4000 τ.μ. και πλάτος 25 μ. σε κοινότητα οδού  
 Κατά κανόνα απαιτείται για γήπεδα που έχουν πρόσβαση σε διεθνείς, εθνικές, κωμικές, επαγγελματικές και δημοτικές οδούς επιπλέον και σε επιπρόσθετες γραμμές  
 Π = 45 Ε = 50 Ε = 4000 τ.μ.  
 Κατά παρέκκλιση απαιτούνται για τα παραπάνω γήπεδα  
 1) Τα κελύφη εντός ζώνης πόλεων, κωμών και Οικισμών τα οποία έχουν κατά την 24.4.1977 ημερίδα δημοσίευσής του από 5.4.1977 π.δ. (Φ.Ε.Κ. 133 Δ.) ελάχιστο εμβαδόν 2000 τ.μ.  
 2) Προσαρτώματα της 12.11.1962 Π = 10 Ε = 15 Ε = 750 τ.μ. προσαρτώματα της 13.08.1964 Π = 20 Ε = 35 Ε = 1200 τ.μ. προσαρτώματα της 17.10.1978 Π = 25 Ε = 40 Ε = 2000 τ.μ.  
 3) Τα γήπεδα με εμβαδόν 4000 τ.μ. πριν από 31.12.2003  
 ΛΟΙΠΑ ΚΑΤΑ ΝΟΜΟ  
 Για γήπεδα με εμβαδόν μεγαλύτερο του άνω για τα οποία οφθαλμικοί προποθέσεις καταρτίστηκαν ή μέγιστη επιτρεπόμενη επιφάνεια κερφών αυτών με το άθροισμα του εμβαδού των κερφών που θα επιπρόσθεταν να ανερχόταν σε κάθε γήπεδο, μετά την καταγραφή μεμονωμένη κατά 15% και υπό τις προϋποθέσεις ότι α) θα ανεφερόταν με ενδοόχη και β) ο γήπεδο θα προσαρτούσε εντός (1,2,3,2,3,1,2-3) άρθρο 10 παρ. 6

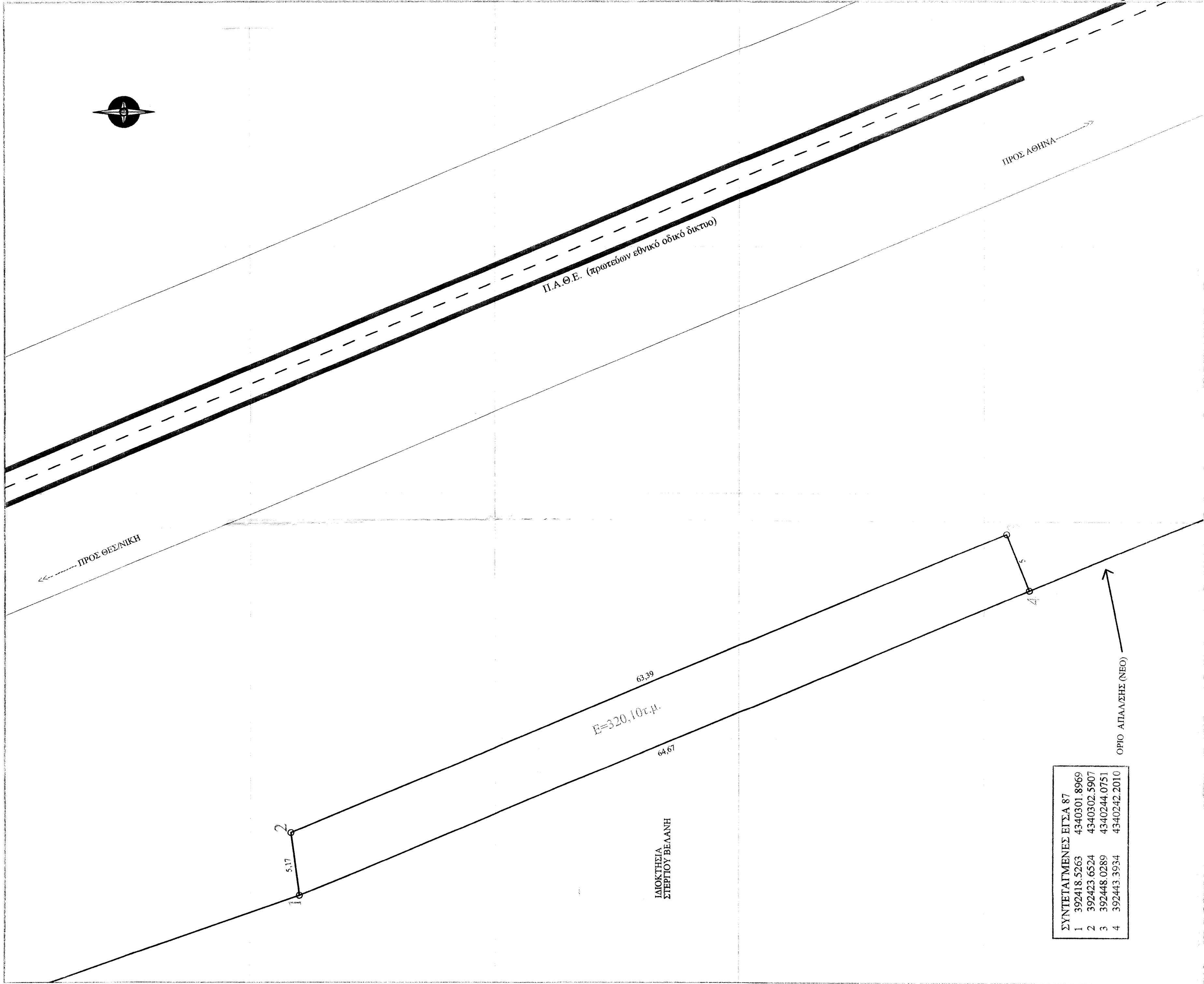

ΣΥΝΤΕΤΑΙΜΕΝΕΣ ΕΠΙΣΤ. 87	
1	392418 5263 4340301 8969
2	392423 6524 4340302 5907
3	392448 0289 4340244 0751
4	392443 3934 4340242 2010

ΟΡΙΟ ΑΠΛΑΣΗΣ (ΝΕΟ)

ΙΔΙΟΚΤΗΤΕΙΑ ΣΤΕΡΓΙΟΥ ΒΕΛΑΝΗ

ΓΕΩΡΓΙΟΣ ΒΕΛΑΝΗΣ  
 ΕΓΓΡΑΦΟ ΜΕΣ ΚΑΙ ΠΡΟΣΟΡΓΙΣΤΗ  
 Η ΑΡΧΗ...  
 ΕΠΙΧΕΙΡΗΣΙΑΚΟ ΚΑΤΑΣΤΑΣΗ  
 ΑΓ. ΝΙΚΟΛΑΟΥ ΕΒΡΟΥ ΜΑΚΕΔΟΝΙΑΣ  
 55742081

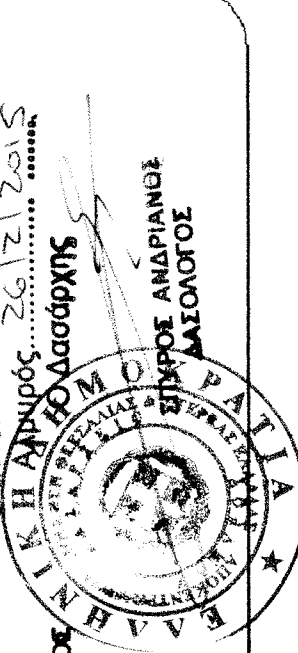

ΙΔΙΟΚΤΗΤΗΣ ΣΤΕΡΓΙΟΣ ΒΕΛΑΝΗΣ

ΑΠΟΓΥΝΩΣΗ ΤΜΗΜΑΤΟΣ ΑΠΡΟΤΕΜΑΤΟΥ (προς απαλλοτρίωση)

ΚΡΟΚΙΟ Κτηματοτική περιγραφή του ΔΕΜΟΥ ΑΘΗΝΩΝ Η ΜΑΝΩΛΑΔΩΝ (εντός οφθαλμού)

ΤΟΠΟΓΡΑΦΙΚΟ ΔΙΑΓΡΑΜΜΑ

ΚΑΤΑΣΤΑΣΗ 1/200

ΧΡΗΣΗ ΜΕΛΕΤΗΣ ΔΕΡΜΑΤΟΛΟΓΙΑ 2014

ΥΠΟΓΡΑΦΗ - ΣΦΡΑΓΙΔΑ

ΓΕΩΡΓΙΟΣ ΒΕΛΑΝΗΣ